



# รายงานผลการดำเนินงานตามตัวชี้วัด ความสำเร็จของแผนยุทธศาสตร์ และแผนปฏิบัติการมหาวิทยาลัยพะเยา

ประจำปีงบประมาณ 2568 (รอบ 12 เดือน)

1 ตุลาคม 2567 – 30 กันยายน 2568



UNIVERSITY OF PHAYAO  
2025



รายงานผลการดำเนินงานตามตัวชี้วัดความสำเร็จ  
ของแผนยุทธศาสตร์และแผนปฏิบัติการมหาวิทยาลัยพะเยา  
ประจำปีงบประมาณ 2568 (รอบ 12 เดือน)  
1 ตุลาคม 2567 – 30 กันยายน 2568

## คำนำ

รายงานผลการประเมินความสำเร็จของการดำเนินงานตามตัวชี้วัดของแผนยุทธศาสตร์ การพัฒนามหาวิทยาลัยพะเยา ประจำปีงบประมาณ พ.ศ. 2568 (ตุลาคม 2567 - กันยายน 2568) และแผนปฏิบัติการ มหาวิทยาลัยพะเยา ประจำปีงบประมาณ พ.ศ. 2568 (ตุลาคม 2567 - กันยายน 2568) เป็นการรายงานผลการดำเนินงานที่สะท้อนการดำเนินงานตามนโยบายและแผนของมหาวิทยาลัยเพื่อการบรรลุ วิสัยทัศน์ “มหาวิทยาลัยสร้างปัญญาและนวัตกรรมชุมชนสู่สากลอย่างยั่งยืน” โดยการจัดทำแบ่งเป็น 4 ส่วน ได้แก่ 1) ผลการดำเนินงานตาม Flagship ประจำปีงบประมาณ พ.ศ. 2568 2) ผลการดำเนินงาน ตามแผนยุทธศาสตร์และแผนปฏิบัติการ กับ เป้าหมายการพัฒนาที่ยั่งยืน (SDGs) 3) ผลประเมินความสำเร็จ ของการดำเนินงานตามแผนยุทธศาสตร์เพื่อการพัฒนาวิทยาลัยพะเยา ประจำปีงบประมาณ พ.ศ. 2568 (รอบ 12 เดือน) และ 4) รายงานผลการดำเนินงานตามแผนปฏิบัติการประจำปีงบประมาณ พ.ศ. 2568 (รอบ 12 เดือน)

มหาวิทยาลัยพะเยา หวังเป็นอย่างยิ่งว่า รายงานผลการประเมินความสำเร็จ ของการดำเนินงาน ตามตัวชี้วัดของแผนยุทธศาสตร์การพัฒนามหาวิทยาลัยพะเยา ประจำปีงบประมาณ พ.ศ. 2568 (ตุลาคม 2567 - กันยายน 2568) และแผนปฏิบัติการมหาวิทยาลัยพะเยา ประจำปีงบประมาณ พ.ศ. 2568 (ตุลาคม 2567 - กันยายน 2568) จะเป็นประโยชน์ในการเรียนรู้และพัฒนาการดำเนินงาน ของมหาวิทยาลัย คณะและหน่วยงาน ให้มีประสิทธิภาพมากขึ้นอย่างต่อเนื่อง

กองแผนงาน  
มหาวิทยาลัยพะเยา

## สารบัญ

	หน้า
<b>บทสรุปผู้บริหาร.....</b>	1
1. ผลการดำเนินงานตาม Flagship ประจำปีงบประมาณ พ.ศ. 2568.....	10
2. ผลการดำเนินงานตามแผนยุทธศาสตร์และแผนปฏิบัติการ กับ เป้าหมายการพัฒนาที่ยั่งยืน (SDGs).....	40
3. ผลประเมินความสำเร็จของการดำเนินงานตามแผนยุทธศาสตร์เพื่อพัฒนามหาวิทยาลัยพะเยา ประจำปีงบประมาณ พ.ศ. 2568 (รอบ 12 เดือน).....	42
4. รายงานผลการดำเนินงานตามแผนปฏิบัติการประจำปีงบประมาณ พ.ศ. 2568 (รอบ 12 เดือน)....	75
<b>ตามมาตรา 7 (1) สำนักงานสภามหาวิทยาลัย.....</b>	78
สำนักงานสภามหาวิทยาลัยพะเยา.....	79
<b>ตามมาตรา 7 (2) ส่วนงานบริหารมหาวิทยาลัย.....</b>	81
สำนักงานอธิการบดีมหาวิทยาลัยพะเยา.....	82
กองกฎหมาย.....	84
กองกลาง.....	86
กองการเจ้าหน้าที่.....	89
กองกิจการนิสิต.....	91
กองคลัง.....	94
กองทรัพย์สิน.....	96
กองบริการการศึกษา.....	97
กองบริหารงานวิจัย.....	99
กองพัฒนาคุณภาพนิสิตและนิสิตพิการ.....	100
กองแผนงาน.....	101
กองอาคารสถานที่.....	103
ศูนย์บริการเทคโนโลยีสารสนเทศและการสื่อสาร.....	105
หน่วยตรวจสอบภายใน.....	107
สภาพนักงาน.....	108
<b>ตามมาตรา 7 (3) ส่วนงานวิชาการ.....</b>	109
คณะเกษตรศาสตร์และทรัพยากรธรรมชาติ.....	110
คณะเทคโนโลยีสารสนเทศและการสื่อสาร.....	111
คณะพลังงานและสิ่งแวดล้อม.....	118
คณะวิทยาศาสตร์.....	121
คณะวิศวกรรมศาสตร์.....	129
คณะนิติศาสตร์.....	136

## สารบัญ (ต่อ)

	หน้า
คณะกรรมการธุรกิจและนิเทศศาสตร์.....	143
คณะรัฐศาสตร์และสังคมศาสตร์.....	157
คณะศิลปศาสตร์.....	163
คณะสถาปัตยกรรมศาสตร์และศิลปกรรมศาสตร์.....	174
วิทยาลัยการจัดการ.....	175
วิทยาลัยการศึกษา.....	180
คณะทันตแพทยศาสตร์.....	187
คณะพยาบาลศาสตร์.....	191
คณะแพทยศาสตร์.....	195
คณะเภสัชศาสตร์.....	205
คณะวิทยาศาสตร์การแพทย์.....	212
คณะสหเวชศาสตร์.....	219
คณะสาธารณสุขศาสตร์.....	224
<b>ตามมาตรา 7 (4) ส่วนงานอื่นๆ.....</b>	<b>236</b>
วิทยาเขตเชียงราย.....	237
โรงเรียนสาธิตมหาวิทยาลัยพะเยา.....	240
สถาบันนวัตกรรมและถ่ายทอดเทคโนโลยี.....	248
สถาบันนวัตกรรมการเรียนรู้.....	250
โรงพยาบาลมหาวิทยาลัยพะเยา.....	253
โรงพยาบาลทันตกรรมมหาวิทยาลัยพะเยา.....	256

## บทสรุปผู้บริหาร

### รายงานผลการดำเนินงานตามตัวชี้วัดความสำเร็จของแผนยุทธศาสตร์และแผนปฏิบัติการ ประจำปีงบประมาณ 2568 รอบ 12 เดือน (ตุลาคม 2567 - กันยายน 2568)

1. ความสำเร็จของการดำเนินงานของแผนยุทธศาสตร์และแผนปฏิบัติการ ประจำปีงบประมาณ 2568 รอบ 12 เดือน (ตุลาคม 2567 - กันยายน 2568)

#### เป้าหมายของตัวชี้วัด :

ผลการดำเนินงานตามแผนยุทธศาสตร์และแผนปฏิบัติการ  
ประจำปีงบประมาณ 2568 รอบ 12 เดือน (ตุลาคม 2567 - กันยายน 2568)  
บรรลุตามเป้าหมายไม่น้อยกว่าร้อยละ 80 ของตัวชี้วัดทั้งหมด

ค่าเป้าหมายของผลดำเนินงานตามความสำเร็จของแผนยุทธศาสตร์และแผนปฏิบัติการ ประจำปีงบประมาณ 2568 รอบ 12 เดือน (ตุลาคม 2567 - กันยายน 2568)

ผลดำเนินงานตามความสำเร็จของแผนยุทธศาสตร์และแผนปฏิบัติการ ประจำปีงบประมาณ 2568 รอบ 12 เดือน (ตุลาคม 2567 - กันยายน 2568) ได้มีการกำหนดเกณฑ์การประเมินความสำเร็จไว้ 4 องค์ประกอบ โดยมีผลการประเมิน ดังตารางต่อไปนี้

ตารางที่ 1 ผลดำเนินงานตามความสำเร็จของแผนยุทธศาสตร์และแผนปฏิบัติการ ประจำปีงบประมาณ 2568 รอบ 12 เดือน (ตุลาคม 2567 - กันยายน 2568)

ประเด็นการประเมิน	เกณฑ์การประเมิน	ค่าเป้าหมาย รอบ 12 เดือน	ผลการดำเนินงาน	หลักฐาน
1) ผลการดำเนินงานตามประเด็นขับเคลื่อนหลักประจำปีงบประมาณ พ.ศ. 2568 รอบ 12 เดือน	1) ระดับ 1 คะแนน หรือ ควรปรับปรุง ความสำเร็จ การดำเนินงานตาม ประเด็นขับเคลื่อนหลัก ร้อยละ 0 - 50 2) ระดับ 2 คะแนน หรือ พอใช้	ดำเนินงานตามประเด็นขับเคลื่อนหลัก ไม่น้อยกว่า ร้อยละ 80 ของตัวชี้วัดทั้งหมด	การดำเนินงานตามประเด็นขับเคลื่อนหลัก ประจำปีงบประมาณ พ.ศ. 2568 จำนวนตัวชี้วัดมุ่งเน้นทั้งหมด ตามกรอบการดำเนินงาน รอบ 12 เดือน จำนวน 55 ตัวชี้วัด พบการบรรลุตามเป้าหมาย จำนวน	รายงานสรุปผล การดำเนินงานตามประเด็นขับเคลื่อนหลัก ประจำปีงบประมาณ พ.ศ. 2568 รอบ 12 เดือน

ประเด็นการประเมิน	เกณฑ์การประเมิน	ค่าเป้าหมาย รอบ 12 เดือน	ผลการดำเนินงาน	หลักฐาน
	<p>ผลความสำเร็จ การดำเนินงานตาม ประเด็นขับเคลื่อนหลัก ร้อยละ 51 - 60</p> <p>3) ระดับ 3 คะแนน หรือ ปานกลาง ผลความสำเร็จ การดำเนินงานตาม ประเด็นขับเคลื่อนหลัก ร้อยละ 61 - 70</p> <p>4) ระดับ 4 คะแนน หรือ ดี ผลความสำเร็จ การดำเนินงานตาม ประเด็นขับเคลื่อนหลัก ร้อยละ 71 - 80</p> <p>5) ระดับ 5 คะแนน หรือ ดีมาก ผลความสำเร็จ การดำเนินงานตาม ประเด็นขับเคลื่อนหลัก ร้อยละ 81 - 100</p>		<p>49 ตัวชี้วัด คิดเป็น ร้อยละ 89 ของการ ดำเนินงานตามรอบ 12 เดือน โดยมี รายละเอียดตามแต่ละ ประเด็นขับเคลื่อนหลัก ดังนี้</p> <p><u>Domain 1 Lifelong Learning Environment</u></p> <p>จำนวนตัวชี้วัดมุ่งเน้น ทั้งหมดตามกรอบการ ดำเนินงาน รอบ 12 เดือน จำนวน 25 ตัวชี้วัด พบการบรรลุ ตามเป้าหมาย จำนวน 22 ตัวชี้วัด คิดเป็น ร้อยละ 88</p> <p><u>Domain 2 Societal Innovation</u></p> <p>จำนวนตัวชี้วัดมุ่งเน้น ทั้งหมดตามกรอบการ ดำเนินงาน รอบ 12 เดือน จำนวน 7 ตัวชี้วัด พบการบรรลุ ตาม เป้าหมายจำนวน 6 ตัวชี้วัด คิดเป็น ร้อยละ 86</p>	

ประเด็นการประเมิน	เกณฑ์การประเมิน	ค่าเป้าหมาย รอบ 12 เดือน	ผลการดำเนินงาน	หลักฐาน
			<p><u>Domain 3 World Recognition</u></p> <p>จำนวนตัวชี้วัดมุ่งเน้นทั้งหมดตามกรอบการดำเนินงาน รอบ 12 เดือน จำนวน 6 ตัวชี้วัด พบการบรรลุตามเป้าหมาย จำนวน 6 ตัวชี้วัด คิดเป็นร้อยละ 100</p> <p><u>Domain 4 Sustainable Development</u></p> <p>จำนวนตัวชี้วัดมุ่งเน้นทั้งหมดตามกรอบการดำเนินงาน รอบ 12 เดือน จำนวน 17 ตัวชี้วัด พบการบรรลุตามเป้าหมาย จำนวน 15 ตัวชี้วัด คิดเป็นร้อยละ 88</p> <p><b>ผลการดำเนินงาน ระดับดีมาก (5 คะแนน)</b></p>	

ประเด็นการประเมิน	เกณฑ์การประเมิน	ค่าเป้าหมาย รอบ 12 เดือน	ผลการดำเนินงาน	หลักฐาน
<p>2) ความเชื่อมโยงของแผนยุทธศาสตร์การพัฒนามหาวิทยาลัยกับเป้าหมายการพัฒนาที่ยั่งยืน (Sustainable Development Goals: SDGs)</p>	<p>ความสอดคล้องของแผนยุทธศาสตร์การพัฒนามหาวิทยาลัย ประจำปีงบประมาณ พ.ศ. 2568 กับเป้าหมายการพัฒนาที่ยั่งยืน 5 ประเด็นหลักที่รับผิดชอบ</p> <p>1) ระดับ 1 คะแนน เท่ากับ มีความสอดคล้องไม่น้อยกว่า 1 SDGs</p> <p>2) ระดับ 2 คะแนน เท่ากับ มีความสอดคล้องไม่น้อยกว่า 2 SDGs</p> <p>3) ระดับ 3 คะแนน เท่ากับ มีความสอดคล้องไม่น้อยกว่า 3 SDGs</p> <p>4) ระดับ 4 คะแนน เท่ากับ มีความสอดคล้องไม่น้อยกว่า 4 SDGs</p> <p>5) ระดับ 5 คะแนน เท่ากับ มีความสอดคล้องไม่น้อยกว่า 5 SDGs</p>	<p>ความสอดคล้องของแผนยุทธศาสตร์การพัฒนามหาวิทยาลัยกับเป้าหมายการพัฒนาที่ยั่งยืนไม่น้อยกว่า 5 SDGs หรือระดับ 5 คะแนน</p>	<p>แผนยุทธศาสตร์เพื่อการพัฒนามหาวิทยาลัยพะเยา ประจำปีงบประมาณ พ.ศ. 2568 - 2570 และความเชื่อมโยงของโครงการตามแผนปฏิบัติการประจำปีงบประมาณ พ.ศ. 2568 (รอบ 12 เดือน) กับเป้าหมายการพัฒนาที่ยั่งยืน (SDGs) นั้น มีความสอดคล้องกับการดำเนินการตามกรอบ SDGs หลักจำนวน 5 ประเด็น ประกอบด้วย SDGs 4, 3, 17, 11 และ 16 ตามกรอบการดำเนินงานของมหาวิทยาลัยกลุ่มที่ 3 และยังคงเชื่อมโยงกับเป้าหมายการพัฒนาตาม SDGs อื่น ๆ อีก 6 ประเด็น</p> <p><b>ผลการดำเนินงานระดับดีมาก (5 คะแนน)</b></p>	<p>รายงานความเชื่อมโยงของโครงการตามแผนปฏิบัติการประจำปีงบประมาณ พ.ศ. 2568 กับเป้าหมายการพัฒนาที่ยั่งยืน (SDGs)</p>

ประเด็นการประเมิน	เกณฑ์การประเมิน	ค่าเป้าหมาย รอบ 12 เดือน	ผลการดำเนินงาน	หลักฐาน
<p>3) ความสำเร็จของแผนยุทธศาสตร์เพื่อการพัฒนามหาวิทยาลัยประจำปีงบประมาณ พ.ศ. 2568 (รอบ 12 เดือน) ที่ประเมินจากร้อยละตัวชี้วัดยุทธศาสตร์ที่บรรลุผลสัมฤทธิ์</p>	<p>ค่าคะแนนที่ได้จากการเปรียบเทียบร้อยละความสำเร็จของตัวชี้วัดในแผนยุทธศาสตร์มหาวิทยาลัย เทียบกับคะแนนเต็ม 5 คะแนน โดยระดับคะแนนดังกล่าวบ่งชี้ประเด็นดังต่อไปนี้</p> <p>1) ระดับ 1 คะแนน หรือ ควรปรับปรุง ผลความสำเร็จของแผนยุทธศาสตร์ฯ ร้อยละ 0 - 50</p> <p>2) ระดับ 2 คะแนน หรือ พอใช้ ผลความสำเร็จของแผนยุทธศาสตร์ฯ ร้อยละ 51 - 60</p> <p>3) ระดับ 3 คะแนน หรือ ปานกลาง ผลความสำเร็จของแผนยุทธศาสตร์ฯ ร้อยละ 61 - 70</p> <p>4) ระดับ 4 คะแนน หรือ ดี ผลความสำเร็จของแผนยุทธศาสตร์ฯ ร้อยละ 71 - 80</p>	<p>ค่าเป้าหมาย ความสำเร็จ ร้อยละ 80</p>	<p>การดำเนินงานตามแผนยุทธศาสตร์ เพื่อการพัฒนา มหาวิทยาลัยพะเยา ประจำปีงบประมาณ พ.ศ. 2568 จำนวนตัวชี้วัดทั้งหมดตามกรอบการดำเนินงาน รอบ 12 เดือน จำนวน 50 ตัวชี้วัด พบการบรรลุตามเป้าหมาย จำนวน 41 ตัวชี้วัด คิดเป็นร้อยละ 82 โดยมีรายละเอียดตามแต่ละประเด็นยุทธศาสตร์ ดังนี้</p> <p><u>ยุทธศาสตร์ที่ 1</u> จำนวนตัวชี้วัดทั้งหมดตามกรอบการดำเนินงาน รอบ 12 เดือน จำนวน 4 ตัวชี้วัด พบการบรรลุตามเป้าหมาย จำนวน 3 ตัวชี้วัด คิดเป็นร้อยละ 75</p> <p><u>ยุทธศาสตร์ที่ 2</u> จำนวนตัวชี้วัดทั้งหมดตามกรอบการดำเนินงาน รอบ 12 เดือน จำนวน 6</p>	<p>ผลการประเมิน ความสำเร็จตามแผนยุทธศาสตร์ เพื่อการพัฒนา มหาวิทยาลัย พะเยา ประจำปีงบประมาณ พ.ศ. 2568 (รอบ 12 เดือน)</p>

ประเด็นการประเมิน	เกณฑ์การประเมิน	ค่าเป้าหมาย รอบ 12 เดือน	ผลการดำเนินงาน	หลักฐาน
	<p>5) ระดับ 5 คะแนน หรือ ดีมาก</p> <p>ผลความสำเร็จของแผนยุทธศาสตร์ฯ ร้อยละ 81 - 100</p>		<p>ตัวชี้วัด บรรลุตามเป้าหมาย จำนวน 5 ตัวชี้วัด คิดเป็นร้อยละ 83</p> <p><u>ยุทธศาสตร์ที่ 3</u> จำนวนตัวชี้วัดทั้งหมด ตามกรอบการดำเนินงาน รอบ 12 เดือน จำนวน 3 ตัวชี้วัด พบการบรรลุตามเป้าหมาย จำนวน 3 ตัวชี้วัด คิดเป็นร้อยละ 100</p> <p><u>ยุทธศาสตร์ที่ 4</u> จำนวนตัวชี้วัดทั้งหมด ตามกรอบการดำเนินงาน รอบ 12 เดือน จำนวน 3 ตัวชี้วัด พบการบรรลุตามเป้าหมาย จำนวน 3 ตัวชี้วัด คิดเป็นร้อยละ 100</p> <p><u>ยุทธศาสตร์ที่ 5</u> จำนวนตัวชี้วัดทั้งหมด ตามกรอบการดำเนินงาน รอบ 12 เดือน จำนวน 34 ตัวชี้วัด พบการบรรลุตามเป้าหมาย จำนวน 27</p>	

ประเด็นการประเมิน	เกณฑ์การประเมิน	ค่าเป้าหมาย รอบ 12 เดือน	ผลการดำเนินงาน	หลักฐาน
			ตัวชี้วัด คิดเป็นร้อยละ 79  ผลการดำเนินงาน ระดับดีมาก (5 คะแนน)	
4) ค่าเฉลี่ยความสำเร็จของแผนปฏิบัติการของคณะและหน่วยงาน ประจำปีงบประมาณ พ.ศ. 2568 รอบ 12 เดือน	1) ระดับ 1 คะแนน หรือ ควรปรับปรุง ความสำเร็จ ตามตัวชี้วัดของแผนปฏิบัติการ คณะ/หน่วยงาน ร้อยละ 0 – 50 2) ระดับ 2 คะแนน หรือ พอใช้ ความสำเร็จตามตัวชี้วัดของแผนปฏิบัติการ คณะ/หน่วยงาน ร้อยละ 51 – 60 3) ระดับ 3 คะแนน หรือ ปานกลาง ความสำเร็จตามตัวชี้วัดของแผนปฏิบัติการ คณะ/หน่วยงาน ร้อยละ 61 – 70 4) ระดับ 4 คะแนน หรือ ดี	ผลความสำเร็จตามตัวชี้วัดของแผนปฏิบัติการ คณะ/หน่วยงาน เฉลี่ยที่ ร้อยละ 80 หรือระดับดีมาก	การดำเนินงานตามแผนปฏิบัติการประจำปีงบประมาณ พ.ศ. 2568 ของคณะและหน่วยงาน พบว่า คณะและหน่วยงานที่มีผลความสำเร็จตามตัวชี้วัดของแผนปฏิบัติการเกินกว่าร้อยละ 80 มีจำนวน 22 คณะ 16 หน่วยงาน และหน่วยงานที่มีผลความสำเร็จตามตัวชี้วัดของแผนปฏิบัติการน้อยกว่าร้อยละ 80 มีจำนวน 1 คณะ ทำให้การประเมินความสำเร็จตามตัวชี้วัดของแผนปฏิบัติการของคณะและหน่วยงานในภาพรวมมีค่าเฉลี่ยอยู่ที่ร้อยละ 95.55	แผนภูมิที่ 4 ผลประเมินความสำเร็จของการดำเนินงานตามแผนปฏิบัติการมหาวิทยาลัยพะเยา ประจำปีงบประมาณ พ.ศ. 2568 รอบ 12 เดือน แบ่งตามยุทธศาสตร์

ประเด็นการประเมิน	เกณฑ์การประเมิน	ค่าเป้าหมาย รอบ 12 เดือน	ผลการดำเนินงาน	หลักฐาน
	<p>ผลความสำเร็จตามตัวชี้วัดของแผนปฏิบัติการคณะ/หน่วยงาน ร้อยละ 71 – 80</p> <p>5) ระดับ 5 คะแนน หรือ ดีมาก</p> <p>ผลความสำเร็จตามตัวชี้วัดของแผนปฏิบัติการคณะ/หน่วยงาน ร้อยละ 81 – 90</p>		<p>ผลการดำเนินงานระดับดีมาก (5 คะแนน)</p>	

ตารางที่ 2 รายงานผลการใช้จ่ายงบประมาณ ประจำปีงบประมาณ พ.ศ. 2568 รอบ 12 เดือน (ตุลาคม 2567 - กันยายน 2568)

หมวดรายจ่าย	(1) งปม.รายจ่าย ประจำปี	(2) งปม.รายจ่ายประจำปี (เพิ่มเติม)	(3) รวมงบประมาณ รายจ่ายประจำปี (1) + (2)	(4) โอนเปลี่ยนแปลง หมวดเงิน งปม. รายจ่ายประจำปี	(5) รวม งปม.รายจ่าย ประจำปี (3) + (4)	(6) ผลการเบิกจ่าย งบประมาณรายจ่าย ประจำปี	(7) ร้อยละ ของผล การเบิกจ่าย	(8) งปม.รายจ่ายฯ คงเหลือ (5) - (6)	(9) ร้อยละ ของ งปม. รายจ่ายฯ คงเหลือ
รวมทุกส่วนงาน	2,940,000,000.00	61,656,700.00	3,001,656,700.00	0.00	3,001,656,700.00	2,791,969,659.96	93.01	209,687,040.04	6.99
ส่วนงานบริหาร 7(1) 7(2)	2,443,886,300.00	60,000,000.00	2,503,886,300.00	- 66,797,583.09	2,437,088,716.91	2,302,529,097.88	94.48	134,559,619.03	5.52
1. งบบุคลากร	980,124,500.00	-	980,124,500.00	117,550.00	980,242,050.00	963,811,811.37	98.32	16,430,238.63	1.68
2. ค่าตอบแทน ใช้สอย และวัสดุ	600,755,643.00	-	600,755,643.00	- 15,613,440.94	585,142,202.06	561,347,796.06	95.93	23,794,406.00	4.07
3. ค่าสาธารณูปโภค	137,570,300.00	-	137,570,300.00	18,210.00	137,588,510.00	97,828,033.28	71.10	39,760,476.72	28.90
4. ค่าครุภัณฑ์ และสิ่งก่อสร้าง	530,526,700.00	60,000,000.00	590,526,700.00	- 14,141,505.71	576,385,194.29	551,271,124.11	95.64	25,114,070.18	4.36
5. เงินอุดหนุน (อุดหนุนการดำเนินงานของกอง/ศูนย์/โรงพยาบาล ทุนการศึกษา อุดหนุนผลิตแพทย์-พยาบาล อุดหนุนวิจัย/บริการวิชาการ/ทำนุบำรุงศิลปวัฒนธรรม เงินสมทบตามกฎหมาย ฯลฯ)	194,909,157.00	-	194,909,157.00	- 37,178,396.44	157,730,760.56	128,270,333.06	81.32	29,460,427.50	18.68
ส่วนงานวิชาการ 7(3) 7(4)	496,113,700.00	1,656,700.00	497,770,400.00	66,797,583.09	564,567,983.09	489,440,562.08	86.69	75,127,421.01	13.31
1. งบบุคลากร	44,350,636.00	-	44,350,636.00	- 3,150,120.65	41,200,515.35	38,299,017.98	92.96	2,901,497.37	7.04
2. ค่าตอบแทน ใช้สอย และวัสดุ	292,178,117.00	-	292,178,117.00	20,056,171.52	312,234,288.52	286,330,381.30	91.70	25,903,907.22	8.30
3. ค่าสาธารณูปโภค	5,079,000.00	-	5,079,000.00	- 927,534.38	4,151,465.62	3,459,602.50	83.33	691,863.12	16.67
4. ค่าครุภัณฑ์ และสิ่งก่อสร้าง	68,839,728.00	1,656,700.00	70,496,428.00	38,570,668.28	109,067,096.28	77,742,669.28	71.28	31,324,427.00	28.72
5. เงินอุดหนุน (การดำเนินงานตามแผนปฏิบัติการประจำปี)	85,666,219.00	-	85,666,219.00	12,248,398.32	97,914,617.32	83,608,891.02	85.39	14,305,726.30	14.61

## 1. ผลการดำเนินงานตาม Flagship ประจำปีงบประมาณ พ.ศ. 2568

เป้าหมายของตัวชี้วัด :

ดำเนินงานตามประเด็นขับเคลื่อนหลักไม่น้อยกว่าร้อยละ 80 ของตัวชี้วัดทั้งหมด

การดำเนินงานตามประเด็นขับเคลื่อนหลัก ประจำปีงบประมาณ พ.ศ. 2568 รอบ 12 เดือน ซึ่งประกอบด้วย 55 ตัวชี้วัด โดยในภาพรวมมีค่าเฉลี่ยความสำเร็จของการดำเนินงานตามประเด็นขับเคลื่อนหลัก ร้อยละ 89 ดังรายละเอียดต่อไปนี้

ตารางที่ 3 ผลการดำเนินงานตามประเด็นขับเคลื่อนหลัก ประจำปีงบประมาณ พ.ศ. 2568 รอบ 12 เดือน

ประเด็นขับเคลื่อนหลัก	จำนวนตัวชี้วัดตามกรอบเนิการ รอบ 12 เดือน	จำนวนตัวชี้วัด ที่บรรลุตามเป้าหมาย	ผลประเมินความสำเร็จ (ร้อยละ)
Domain 1 Lifelong Learning Environment	25	22	88
Domain 2 Societal Innovation	7	6	86
Domain 3 World Recognition	6	6	100
Domain 4 Sustainable Development	17	15	88
<b>รวม</b>	<b>55</b>	<b>49</b>	<b>89</b>

หมายเหตุ เป้าหมายความสำเร็จการดำเนินงานตามประเด็นขับเคลื่อนหลัก กำหนดที่ร้อยละ 80

ประเด็น ขับเคลื่อน	เป้าหมายเชิง กลยุทธ์ (Strategic Goal)	กลยุทธ์ (Strategic)	ตัวชี้วัดเชิงประสิทธิผล (Outcome KPI)	ค่าเป้าหมาย	ผลการดำเนินงาน (รอบ 12 เดือน)	ร้อยละของ ผลการดำเนินงาน
<b>Domain 1 Lifelong Learning Environment</b>						
1.1 UP Academy Platform	1.1.1 การพัฒนาหลักสูตร Non-degree, Pre-degree และการจัดการเรียนรู้ ที่มีรูปแบบหลากหลาย รองรับกลุ่มคนทุกช่วงวัย ด้วยเทคโนโลยี และ นวัตกรรมทางการศึกษา ที่ส่งเสริมกระบวนการ เรียนรู้ด้วยตัวเองและ การเรียนรู้ตลอดชีวิต	1.1.1.1 พัฒนา Platform เพื่อรองรับการเรียนรู้ทุก ช่วงวัย แบบ anywhere learning เพื่อการสะสม และโอนสมรรถนะ (Credit Bank & Transfer)	จำนวน Platform เพื่อรองรับ การเรียนรู้ทุกช่วงวัย	1 Platform	UP Academy Platform	ร้อยละ 100
			ระดับผลการประเมิน ประสิทธิภาพของ Digital Platform สนับสนุนการจัด การศึกษาทุกช่วงวัย	ผลการประเมิน ประสิทธิภาพของ Digital Platform สนับสนุนการจัด การศึกษาทุกช่วงวัย อยู่ในระดับดี-ดีมาก	ผลประเมินความพึงพอใจต่อ การใช้แพลตฟอร์มที่ สนับสนุนบริการการเรียน การสอนให้ตรงกับ ความต้องการของผู้ใช้งาน ใน ระดับ ดี ดังนี้ 1. ระบบ UP e-Learning ความพึงพอใจอยู่ในระดับ มาก ค่าเฉลี่ยเท่ากับ 4.06 2. ระบบ UP e-Exam ความพึงพอใจอยู่ในระดับ มาก ค่าเฉลี่ยเท่ากับ 4.01 3. ระบบ GE online	

ประเด็น ขับเคลื่อน	เป้าหมายเชิง กลยุทธ์ (Strategic Goal)	กลยุทธ์ (Strategic)	ตัวชี้วัดเชิงประสิทธิผล (Outcome KPI)	ค่าเป้าหมาย	ผลการดำเนินงาน (รอบ 12 เดือน)	ร้อยละของ ผลการดำเนินงาน
					ความพึงพอใจอยู่ในระดับ มาก ค่าเฉลี่ยเท่ากับ 4.17	
		1.1.1.2 พัฒนานวัตกรรม เพื่อพัฒนาการเรียน การสอน	จำนวนนวัตกรรมเพื่อ พัฒนาการเรียนการสอน	30 ผลงาน	73 ผลงาน	ร้อยละ 100
		1.1.1.3 พัฒนาหลักสูตร Pre-Degree / Non- Degree ที่สร้างรายได้				
		1.1.1.3.1 หลักสูตรการ จัดการศึกษาล่วงหน้า (Pre-degree)	จำนวนหลักสูตรการจัด การศึกษาล่วงหน้า (Pre-degree)	20 หลักสูตร	60 หลักสูตร	ร้อยละ 100
		1.1.1.3.2 หลักสูตรระยะ สั้นเพื่อพัฒนาสมรรถนะ (Non-degree)	จำนวนหลักสูตรระยะสั้น เพื่อพัฒนาสมรรถนะ (Non-degree)	20 หลักสูตร	70 หลักสูตร	ร้อยละ 100
<b>1.2 Learning Organization</b>	1.2.1 การพัฒนา หลักสูตรและการจัด	1.2.1.1 การส่งเสริม และสนับสนุนส่วนงาน ที่มีการส่งเสริมการ	1) ร้อยละของจำนวนอาจารย์ ประจำที่ผ่านการประเมิน ระดับอาจารย์มืออาชีพ ระดับ	ร้อยละ 15 ของอาจารย์ประจำ	จำนวนอาจารย์ประจำที่ผ่าน การประเมินระดับอาจารย์ มืออาชีพระดับ 2 ขึ้นไป	ร้อยละ 84

ประเด็น ขับเคลื่อน	เป้าหมายเชิง กลยุทธ์ (Strategic Goal)	กลยุทธ์ (Strategic)	ตัวชี้วัดเชิงประสิทธิผล (Outcome KPI)	ค่าเป้าหมาย	ผลการดำเนินงาน (รอบ 12 เดือน)	ร้อยละของ ผลการดำเนินงาน
	การศึกษาที่เน้นการ สร้างสมรรถนะ (Competence-based Education) ตอบสนอง ต่อโลกการทำงาน อนาคตด้วยสิ่ง สนับสนุนการเรียนรู้ พื้นที่การเรียนรู้ (Learning Space) ที่ สร้างการเรียนรู้จาก ประสบการณ์ และ บริบทจริง (Experiential-based Learning)	ขอรับรองอาจารย์ ระดับอาจารย์มืออาชีพ	2 ขึ้นไป และระดับผลการ ประเมินสมรรถนะด้านการ เรียนการสอน Thailand PSF		ปี 2568 มีจำนวน 124 ราย จากจำนวนอาจารย์ทั้งสิ้น 987 คน คิดเป็นร้อยละ 12.56 และนอกจากนี้ มี บุคลากรสายวิชาการที่ได้รับ การรับรองสมรรถนะอาจารย์ ด้านการเรียนการสอน Thailand – PSF เพื่อส่งเสริม การบรรลุผลลัพธ์ตามแนว ทางการพัฒนาคุณภาพ อาจารย์การเรียนรู้ตาม มาตรฐานคุณวุฒิ ระดับอุดมศึกษา จำนวน ทั้งสิ้น 4 ราย (ร้อยละ 0.41)	

ประเด็น ขับเคลื่อน	เป้าหมายเชิง กลยุทธ์ (Strategic Goal)	กลยุทธ์ (Strategic)	ตัวชี้วัดเชิงประสิทธิผล (Outcome KPI)	ค่าเป้าหมาย	ผลการดำเนินงาน (รอบ 12 เดือน)	ร้อยละของ ผลการดำเนินงาน
		1.2.1.2 พัฒนาหลักสูตร ฐานสมรรถนะ 3 หลักสูตร Competency-based Curriculum และการ ประเมินสมรรถนะของ ผู้เรียน	จำนวนหลักสูตรฐานสมรรถนะ ที่เพิ่มขึ้นจากปีก่อน	3 หลักสูตร	ปีการศึกษา 2568 มีจำนวน หลักสูตรฐานสมรรถนะ จำนวน 4 หลักสูตร ได้แก่ 1. หลักสูตรเทคโนโลยีบัณฑิต สาขาวิชาเทคโนโลยีการเกษตร หลักสูตรปรับปรุง พ.ศ. 2568 2. หลักสูตรวิทยาศาสตร์บัณฑิต สาขาวิชาอาชีวอนามัยและ ความปลอดภัย หลักสูตร ปรับปรุง พ.ศ. 2565 3. หลักสูตรวิศวกรรมศาสตร บัณฑิต สาขาวิชาวิศวกรรม ซอฟต์แวร์ 4. หลักสูตรวิศวกรรมศาสตร บัณฑิต สาขาวิชาวิศวกรรม คอมพิวเตอร์	ร้อยละ 100

ประเด็น ขับเคลื่อน	เป้าหมายเชิง กลยุทธ์ (Strategic Goal)	กลยุทธ์ (Strategic)	ตัวชี้วัดเชิงประสิทธิผล (Outcome KPI)	ค่าเป้าหมาย	ผลการดำเนินงาน (รอบ 12 เดือน)	ร้อยละของ ผลการดำเนินงาน
			จำนวนระบบ OBE	1 ระบบ	2 ระบบ ได้แก่ 1. OBE = Outcome-based education Platform University of Phayao 2. Skill = Skill Transcript Platform University of Phayao	ร้อยละ 100
	1.2.2 การขับเคลื่อน องค์กรแห่งการเรียนรู้ (Learning Organization) เพื่อการบริหารจัดการ ที่ทันสมัยและมี ประสิทธิภาพ	1.2.2.1 ส่งเสริมความสำเร็จ ของโครงการขับเคลื่อน องค์กรแห่งการเรียนรู้ (Learning Organization) "Show and Share the Best Knowledge of the year"	1) จำนวนการจัดกิจกรรม Show & Share รวมทุกพันธกิจ 2) จำนวนนวัตกรรมการ ดำเนินงานตามพันธกิจที่ได้รับ การพัฒนาจากกระบวนการ การเรียนรู้ในองค์กร (UPKM)	1) จำนวนกิจกรรม Show & Share รวมทุกพันธกิจ 1 กิจกรรม 2) จำนวน Best Knowledge of the Year	โครงการ Show & Share UP KM 2025 มีจำนวน นวัตกรรมที่ได้รับการพัฒนา จากกระบวนการเรียนรู้ใน องค์กรตามแต่ละโดเมนดังนี้ 1. Lifelong Learning Environment จำนวน 7 ผลงาน 2. World Recognition จำนวน 2 ผลงาน	ร้อยละ 100

ประเด็น ขับเคลื่อน	เป้าหมายเชิง กลยุทธ์ (Strategic Goal)	กลยุทธ์ (Strategic)	ตัวชี้วัดเชิงประสิทธิผล (Outcome KPI)	ค่าเป้าหมาย	ผลการดำเนินงาน (รอบ 12 เดือน)	ร้อยละของ ผลการดำเนินงาน
					3. Sustainable Development จำนวน 4 ผลงาน	
<b>1.3 Wellness &amp; Happiness</b>	1.3.1 การพัฒนาพื้นที่ สร้างสรรค์ (Wellness & Happiness Eco- system) ในการพัฒนา คุณภาพชีวิตนิสิตให้ อยู่และเรียนอย่างมี ความสุข	1.3.1.1 พัฒนากิจกรรม สร้างสรรค์ (Wellness & Happiness Eco-system) เพื่อส่งเสริมการเรียนรู้ อย่างมีความสุข นิสิต จิตอาสา	จำนวนพื้นที่ สร้างสรรค์ (Wellness & Happiness Eco-system) เพื่อส่งเสริมการ เรียนรู้อย่างมีความสุขตลอด ช่วงชีวิตในมหาวิทยาลัยของ นิสิต สร้างนิสิตให้มีอัตลักษณ์ ของมหาวิทยาลัยพะเยา	1) จำนวนพื้นที่ สร้างสรรค์สำหรับ จัดกิจกรรมเพื่อ พัฒนาคุณภาพ ชีวิตนิสิต ทุก 2 สัปดาห์ อย่าง น้อย 1 พื้นที่	1. มีจำนวนพื้นที่สร้างสรรค์ สำหรับจัดกิจกรรมตลาดนัด กิจกรรม จำนวน 1 พื้นที่ ได้แก่ ลานจอดรถอาคาร อุบาสิกาวิทยาลัยพะเยา โดยมีการดำเนินงาน 4 ครั้ง ดังนี้ กิจกรรมครั้งที่ 1 จำนวน 1 ครั้ง กิจกรรมครั้งที่ 2 จัดทุกวัน พฤหัสบดี จำนวน 5 ครั้ง กิจกรรมครั้งที่ 3 จำนวน 1 ครั้ง กิจกรรมครั้งที่ 4 จำนวน 1 ครั้ง	ร้อยละ 100

ประเด็น ขับเคลื่อน	เป้าหมายเชิง กลยุทธ์ (Strategic Goal)	กลยุทธ์ (Strategic)	ตัวชี้วัดเชิงประสิทธิผล (Outcome KPI)	ค่าเป้าหมาย	ผลการดำเนินงาน (รอบ 12 เดือน)	ร้อยละของ ผลการดำเนินงาน
				2) จำนวนพื้นที่ออก กำลังกายและ กิจกรรมนันทนาการ เพิ่มขึ้นอย่างน้อย 3 พื้นที่	2. มีจำนวนพื้นที่ออกกำลัง กายและกิจกรรมนันทนาการ เพิ่มขึ้น 4 พื้นที่ ดังนี้ 1) สนามฟุตบอลหญ้าเทียม 2) สนามเปตอง 3) สนามฟุตบอลกลางแจ้ง 4) สนามบาสเกตบอล	
		1.3.1.2 พัฒนาศมรรถนะ และอัตลักษณ์นิสิต OBA for UP Identity	1) จำนวนนิสิตที่ได้รับการ พัฒนาศมรรถนะและอัตลักษณ์ นิสิตมหาวิทยาลัยพะเยา (UP identity) ก่อนสำเร็จ การศึกษา 2) ร้อยละของนิสิตที่มี สมรรถนะและอัตลักษณ์ นิสิต (UP Identity)	1) จำนวนนิสิตที่ ได้รับการอบรมเชิง ปฏิบัติการเพื่อ พัฒนานิสิตและ บุคลากรที่ดูด้าน พัฒนานิสิตให้มี สมรรถนะในการ จัดกิจกรรมพัฒนา นิสิตตามอัตลักษณ์ มหาวิทยาลัยพะเยา	1. มีนิสิตที่ได้รับการพัฒนา สมรรถนะและอัตลักษณ์ นิสิตมหาวิทยาลัยพะเยา (UP Identity) จำนวน 18,704 คน จากนิสิตทั้งหมด 20,662 คน คิดเป็นร้อยละ 90.52 และ มีบุคลากรที่ดูแลด้านพัฒนา นิสิตให้มีสมรรถนะในการจัด กิจกรรมพัฒนานิสิตตามอัต ลักษณ์มหาวิทยาลัยพะเยา	ร้อยละ 100

ประเด็น ขับเคลื่อน	เป้าหมายเชิง กลยุทธ์ (Strategic Goal)	กลยุทธ์ (Strategic)	ตัวชี้วัดเชิงประสิทธิผล (Outcome KPI)	ค่าเป้าหมาย	ผลการดำเนินงาน (รอบ 12 เดือน)	ร้อยละของ ผลการดำเนินงาน
				2) นิสิตมีสมรรถนะ และอัตลักษณ์ นิสิต (UP Identity) ครบทั้งสามด้าน (บุคลิกภาพ สุขภาพ สุนทรีย์ภาพ) ร้อยละ 80 ของนิสิตก่อนจบ การศึกษา	จำนวน 87 คน จากบุคลากรที่ ดูแลด้านพัฒนานิสิต 87 คน คิดเป็นร้อยละ 100 2. มีนิสิตที่มีสมรรถนะของ บัณฑิตและอัตลักษณ์นิสิต (UP Identity) ครบทั้งสาม ด้าน (บุคลิกภาพ สุขภาพ สุนทรีย์ภาพ) จำนวน 19,601 คิดเป็นร้อยละ 94.58 ของ นิสิตก่อนจบการศึกษา จำนวน 20,725 คน	
		1.3.1.3 พัฒนากิจกรรม จิตอาสา มหาวิทยาลัย พะเยา (UP Volunteer) และกิจกรรมส่งเสริม คุณธรรมและความ โปร่งใส (ตามประมวล	1) จำนวนพื้นที่กิจกรรมจิต อาสา 2) ระดับผลการประเมิน จิตอาสาในการรับใช้สังคม และระดับผลประเมินความ ตระหนักรู้ด้านคุณธรรมและ	1) จำนวนพื้นที่ใน การทำกิจกรรม จิตอาสาอย่างน้อย 10 พื้นที่	1. มีพื้นที่ในการทำกิจกรรม จิตอาสา จำนวน 10 พื้นที่ ดังนี้ 1) บ้านห้วยป้อม อ.เชียงคำ 2) บ้านทุ่งกล้วย อ.ภูซาง 3) กว๊านพะเยา อ.เมือง	ร้อยละ 75

ประเด็น ขับเคลื่อน ขับเคลื่อน	เป้าหมายเชิง กลยุทธ์ (Strategic Goal)	กลยุทธ์ (Strategic)	ตัวชี้วัดเชิงประสิทธิผล (Outcome KPI)	ค่าเป้าหมาย	ผลการดำเนินงาน (รอบ 12 เดือน)	ร้อยละของ ผลการดำเนินงาน
		จริยธรรมสำหรับนิสิต และ ITA)	ความโปร่งใสของนิสิต (ตาม ประมวลจริยธรรมสำหรับนิสิต และ ITA)	2) จำนวนนิสิตที่ เข้าร่วมโครงการ	4) หม้อแกงทอง อ.เมือง 5) บ้านแม่กา หมู่ 2 อ. เมือง 6) บ้านแม่กา หมู่ 16 อ. เมือง 7) บ้านแท่นดอกไม้ อ.เมือง 8) บ้านท่าจำปี อ.เมือง 9) บ้านต๋อม อ.เมือง จ. พะเยา 10) อ.เวียงสา อ.เมืองน่าน จ.น่าน 2. มีจำนวนนิสิตที่เข้าร่วม โครงการ/กิจกรรมด้านจิต อาสา จำนวน 18,466 คน คิดเป็นร้อยละ 84.37 คน จากนิสิตทั้งหมดจำนวน 21,887 คน	

ประเด็น ขับเคลื่อน	เป้าหมายเชิง กลยุทธ์ (Strategic Goal)	กลยุทธ์ (Strategic)	ตัวชี้วัดเชิงประสิทธิผล (Outcome KPI)	ค่าเป้าหมาย	ผลการดำเนินงาน (รอบ 12 เดือน)	ร้อยละของ ผลการดำเนินงาน
				<p>3) ระดับผลการประเมินการตระหนักรู้ด้านจิตอาสาในการรับใช้สังคม และความตระหนักรู้ด้านคุณธรรมและความโปร่งใสของนิสิต ร้อยละ 80</p> <p>4) ระดับผลการประเมิน Mind Set จิตอาสาและการรับใช้สังคมของนิสิตเพิ่มขึ้น ร้อยละ 10</p>	<p>3. ระดับผลการประเมินการตระหนักรู้ด้านจิตอาสาในการรับใช้สังคม และความตระหนักรู้ด้านคุณธรรมและความโปร่งใสของนิสิต ระดับค่าเฉลี่ย 9.22 เต็ม 10 (ข้อมูลผลการประเมินจากโครงการ/กิจกรรมจากระบบ i-service ปีงบประมาณ พ.ศ. 2568)</p> <p>4. ไม่มีข้อมูลระดับผลการประเมิน Mind Set จิตอาสาและการรับใช้สังคมของนิสิต เนื่องจากไม่ได้ดำเนินการวัดผลการประเมินดังกล่าวในปี พ.ศ.</p>	



ประเด็น ขับเคลื่อน	เป้าหมายเชิง กลยุทธ์ (Strategic Goal)	กลยุทธ์ (Strategic)	ตัวชี้วัดเชิงประสิทธิผล (Outcome KPI)	ค่าเป้าหมาย	ผลการดำเนินงาน (รอบ 12 เดือน)	ร้อยละของ ผลการดำเนินงาน
				รับค่าปรึกษาด้าน สุขภาพจิต	(ข้อมูลจาก UP Quality ปีงบประมาณ พ.ศ. 2568)	
	1.3.3 การขับเคลื่อน การส่งเสริมสุขภาพของ บุคลากร การให้บริการ สุขภาพแก่ประชาชน การเตรียมคนก่อนสูง วัย และการส่งเสริม ฟื้นฟูสุขภาพผู้สูงอายุ ในชุมชน	1.3.3.1 ส่งเสริมกีฬา บุคลากรมหาวิทยาลัย และการขับเคลื่อนสุข ภาวะที่ดีของบุคลากรใน องค์กร (Good Health and Well – Being: BMI Challenge)	1) กิจกรรมกีฬามหาวิทยาลัยพะเยาแบบมีส่วนร่วมทุกหน่วยงาน	1) การมีส่วนร่วม กิจกรรมกีฬา บุคลากรของ หน่วยงานภายใน มหาวิทยาลัย ร้อยละ 100	การมีส่วนร่วมกิจกรรมกีฬา บุคลากรของหน่วยงานภายใน มหาวิทยาลัย ร้อยละ 100	ร้อยละ 100
			2) ต้นแบบสุขภาวะที่ดี	2) รางวัลต้นแบบ สุขภาวะที่ดี	4 รางวัลต้นแบบสุขภาวะที่ดี (UP BMI Challenge 2025) จำนวน 4 กลุ่ม ดังนี้ อายุ 40 ปีขึ้นไป ชาย อายุ 40 ปีขึ้นไป หญิง อายุต่ำกว่า 40 ปี ชาย อายุต่ำกว่า 40 ปี หญิง	ร้อยละ 100

ประเด็น ขับเคลื่อน	เป้าหมายเชิง กลยุทธ์ (Strategic Goal)	กลยุทธ์ (Strategic)	ตัวชี้วัดเชิงประสิทธิผล (Outcome KPI)	ค่าเป้าหมาย	ผลการดำเนินงาน (รอบ 12 เดือน)	ร้อยละของ ผลการดำเนินงาน
			3) ร้อยละของบุคลากรที่มีการเปลี่ยนแปลง BMI ไปในทางที่ดีขึ้น	3) ร้อยละของบุคลากรที่มีการเปลี่ยนแปลง BMI ไปในทางที่ดีขึ้น	บุคลากรมีดัชนีมวลกายอยู่ในเกณฑ์ปกติ ร้อยละ 33.86 (ปี พ.ศ. 2567 มีค่าเท่ากับร้อยละ 36.61)	ร้อยละ 92
1.4 UP SDG Learning Space	1.4.1 การพัฒนาและสร้างสรรค์หอศิลป์วัฒนธรรมล้านนาตะวันออกเฉียงร่วมสมัย	1.4.1.1 พัฒนาและสร้างสรรค์หอศิลป์วัฒนธรรมล้านนาตะวันออกเฉียงร่วมสมัย	จำนวนพื้นที่การเรียนรู้หอศิลป์วัฒนธรรมล้านนาตะวันออกเฉียงร่วมสมัย เป็นแหล่งรวบรวมองค์ความรู้และสืบสานศิลปวัฒนธรรมล้านนาตะวันออกเฉียง	1 พื้นที่การเรียนรู้หอศิลป์วัฒนธรรมล้านนาตะวันออกเฉียงร่วมสมัย	พิพิธภัณฑ์มหาวิทยาลัยพะเยา	ร้อยละ 100
	1.4.2 การขับเคลื่อนการให้บริการด้านพลังงานและสิ่งแวดล้อมมุ่งสู่การเป็นองค์กร Carbon Neutrality เพื่อสนับสนุนชุมชนให้	1.4.2.1 การให้รางวัลสนับสนุนการพื้นที่การเรียนรู้ที่พัฒนาโดยมหาวิทยาลัยสำหรับเป็นแหล่งเรียนรู้ของสังคมและชุมชนทุกช่วงวัย (UP Learning Space) ตามกรอบ	จำนวนพื้นที่แหล่งเรียนรู้ที่เกิดการพัฒนาคนในชุมชนตามกรอบนโยบาย SDGs	จำนวน 10 พื้นที่	18 พื้นที่แหล่งเรียนรู้	ร้อยละ 100

ประเด็น ขับเคลื่อน	เป้าหมายเชิง กลยุทธ์ (Strategic Goal)	กลยุทธ์ (Strategic)	ตัวชี้วัดเชิงประสิทธิผล (Outcome KPI)	ค่าเป้าหมาย	ผลการดำเนินงาน (รอบ 12 เดือน)	ร้อยละของ ผลการดำเนินงาน
	เกิดรายได้จาก Carbon Credit	นโยบาย SDGs สู่พื้นที่ การ เรียนรู้ชุมชน เพื่อส่งเสริมการ ขับเคลื่อนความเป็นกลางทาง คาร์บอนของการดำเนินงาน				

ประเด็น ขับเคลื่อน	เป้าหมายเชิง กลยุทธ์ (Strategic Goal)	กลยุทธ์ (Strategic)	ตัวชี้วัดเชิงประสิทธิผล (Outcome KPI)	ค่าเป้าหมาย	ผลการดำเนินงาน (รอบ 12 เดือน)	ร้อยละของ ผลการดำเนินงาน
<b>Domain 2 Societal Innovation</b>						
<b>2.1 Samritthisuk Elderly Care Center</b>	2.1.1 การขับเคลื่อน การส่งเสริมสุขภาพของ บุคลากร การให้บริการ สุขภาพแก่ประชาชน การเตรียมคนก่อนสูง วัย และการส่งเสริม ฟื้นฟูสุขภาพผู้สูงอายุ ในชุมชน	2.1.1.1 พัฒนาด้านแบบ ศูนย์สัมฤทธิ์ สุข และ ต้นแบบระบบบริการ ส่งเสริมและฟื้นฟูสุขภาพ ผู้สูงอายุ	1) พัฒนากำลังคนใน กระบวนการดูแลผู้สูงอายุให้ มีศักยภาพคนก่อนสูงวัยเข้าสู่ วัยผู้สูงอายุอย่างมีคุณภาพ และมีความพร้อมในการดูแล ตนเอง 2) พัฒนาโครงสร้างพื้นฐาน พื้นที่การเรียนรู้มีมาตรฐาน เพื่อให้บริการสุขภาพและ สนับสนุนการดำเนินกิจกรรม ตามบริบทของชุมชน 3) พัฒนาระบบบริการ สุขภาพที่มีมาตรฐาน ระบบ การเข้าถึงบริการสุขภาพ ระบบการส่งต่อ ระบบการ ติดตาม รักษา ฟื้นฟูและ	ระดับคุณภาพชีวิต ของผู้สูงอายุสูงขึ้น ร้อยละ 15	ผู้สูงอายุสูงอายุในพื้นที่ ให้บริการสุขภาพมีระดับ คุณภาพชีวิตของผู้สูงอายุ สูงขึ้นร้อยละ 15	ร้อยละ 100

ประเด็น ขับเคลื่อน	เป้าหมายเชิง กลยุทธ์ (Strategic Goal)	กลยุทธ์ (Strategic)	ตัวชี้วัดเชิงประสิทธิผล (Outcome KPI)	ค่าเป้าหมาย	ผลการดำเนินงาน (รอบ 12 เดือน)	ร้อยละของ ผลการดำเนินงาน
			ส่งเสริมสุขภาพ ร่วมกับ เครือข่ายความร่วมมือ ภาครัฐ/เอกชน 4) ยกระดับคุณภาพชีวิตของ ผู้สูงอายุ ให้พึ่งพาตนเองได้			
		2.1.1.2 ปรับปรุงคุณภาพ และมาตรฐานของระบบ บริการสุขภาพแก่ ประชาชนของโรงพยาบาล มหาวิทยาลัยพะเยาและ โรงพยาบาลทันตกรรม	1) ระดับมาตรฐานการ ให้บริการสุขภาพของ โรงพยาบาลมหาวิทยาลัย พะเยา	1) มาตรฐาน ห้องปฏิบัติการทาง การแพทย์ iso 15189:2022 2) มาตรฐานความ ปลอดภัยใน ห้องปฏิบัติการ iso 15190:2020 3) รักษามาตรฐาน HA ชั้น 3	โรงพยาบาลมหาวิทยาลัย พะเยาได้รับการรับรอง มาตรฐาน ดังนี้ 1) มาตรฐานห้องปฏิบัติการ ทางการแพทย์ iso 15189:2022 2) มาตรฐานความปลอดภัย ในห้องปฏิบัติการ iso 15190:2020 3) มาตรฐาน HA ชั้น 3	ร้อยละ 100

ประเด็น ขับเคลื่อน	เป้าหมายเชิง กลยุทธ์ (Strategic Goal)	กลยุทธ์ (Strategic)	ตัวชี้วัดเชิงประสิทธิผล (Outcome KPI)	ค่าเป้าหมาย	ผลการดำเนินงาน (รอบ 12 เดือน)	ร้อยละของ ผลการดำเนินงาน
			2) ระดับมาตรฐานการให้บริการสุขภาพของโรงพยาบาลทันตกรรมมหาวิทยาลัยพะเยา	เริ่มดำเนินการปี 2568	ได้ดำเนินการพัฒนาคุณภาพบริการตามมาตรฐาน Hospital Accreditation (HA) อย่างต่อเนื่อง แม้กระบวนการยังไม่เข้าสู่ระดับที่ 1 แต่มีความก้าวหน้าอย่างชัดเจนทั้งด้านโครงสร้างพื้นฐานระบบบริการ และผลลัพธ์ด้านการเข้าถึงบริการ	ร้อยละ 100
	2.2.1 การพัฒนาผลงานวิจัย นวัตกรรม และทรัพย์สินทางปัญญา มีคุณภาพ เป็นที่ยอมรับระดับสากล พัฒนาผลิตภัณฑ์ สร้างรายได้เชิงพาณิชย์	2.2.1.1 การให้รางวัลผลงานวิจัยรับใช้สังคม Area-Based Research Publication	1) จำนวนรางวัลผลิตภัณฑ์ชุมชนเศรษฐกิจ BCG ต้นแบบที่ได้รับการพัฒนาจากเครือข่ายนักวิจัยและชุมชน	3 ชุมชน	จากการประเมินผลการดำเนินโครงการ 1 คณะ 1 SDG จะมีการประกาศรางวัลในปีงบประมาณ พ.ศ. 2569 จำนวน 3 รางวัล	ร้อยละ 100

ประเด็น ขับเคลื่อน	เป้าหมายเชิง กลยุทธ์ (Strategic Goal)	กลยุทธ์ (Strategic)	ตัวชี้วัดเชิงประสิทธิผล (Outcome KPI)	ค่าเป้าหมาย	ผลการดำเนินงาน (รอบ 12 เดือน)	ร้อยละของ ผลการดำเนินงาน
		2.2.1.2 การให้รางวัล ชุมชนเพื่อการพัฒนา ที่ยั่งยืน ตามนโยบาย SDGs	2) จำนวนรางวัลผลงาน วิจัยเชิงพื้นที่ (Area-Based Research) ที่ได้รับการ พัฒนาสู่ระดับนานาชาติ	≥5 ผลงาน	5 ผลงาน	ร้อยละ 100
	2.2.2 การสร้างรายได้ เพิ่มขึ้นจากงานบริการ วิชาการ/สมรรถนะของ ชุมชน/นวัตกรรมของ ชุมชนที่เพิ่มสูงขึ้น	2.2.2.1 ยกระดับรายได้ และบริการเชิงพื้นที่เพื่อ เพิ่มระดับผลตอบแทน ทางสังคม (SROI) สูงขึ้น 2.2.2.2 บ' ม เ พ า ะ ผู้ประกอบการใหม่ และส่งเสริมการ สร้างขีดความสามารถ ในการแข่งขันของ ผู้ประกอบการท้องถิ่น	จำนวนชุมชนในพื้นที่ ให้บริการได้รายได้/คุณภาพ ชีวิตที่ดีขึ้น โดยประเมินจาก การประเมินผลตอบแทนทาง สังคม (SROI) ที่ สูง ขึ้น (ตัวชี้วัดยุทธ 2 พัฒนาชุมชน ผลิตภัณฑ์ BCG )	≥ 10 ชุมชน	12 ชุมชน SROI เท่ากับ 3.03	ร้อยละ 100

ประเด็น ขับเคลื่อน	เป้าหมายเชิง กลยุทธ์ (Strategic Goal)	กลยุทธ์ (Strategic)	ตัวชี้วัดเชิงประสิทธิผล (Outcome KPI)	ค่าเป้าหมาย	ผลการดำเนินงาน (รอบ 12 เดือน)	ร้อยละของ ผลการดำเนินงาน
2.3 UP Holding Company	2.3.1 การส่งเสริม การจัดตั้ง Holding Company เพื่อสร้าง มูลค่าจากทรัพย์สินทาง ปัญญาของมหาวิทยาลัย	2.3.1.1 สร้างกระบวนการ จัดตั้งบริษัทร่วมทุน ( Holding Company) ที่มีมาตรฐาน	จำนวน Model ต้นแบบใน การจัดตั้งบริษัทร่วมทุน ( Holding Company) ที่มี มาตรฐาน	1 Holding Company	อยู่ระหว่างดำเนินการปรับ ข้อบังคับตามมติที่ประชุม คณะกรรมการพิจารณา กลั่นกรองและวินิจฉัย ข้อบังคับระเบียบและ ประกาศ มหาวิทยาลัย และ มหาวิทยาลัยมีการแต่งตั้ง คณะกรรมการยกร่าง ข้อบังคับมหาวิทยาลัยพะเยา ที่เกี่ยวกับหลักเกณฑ์ และ วิธีการแต่งตั้งนิติบุคคลเพื่อ พิจารณาร่างข้อบังคับก่อน เสนอต่อคณะกรรมการ กลั่นกรองฯ	ร้อยละ 50

ประเด็น ขับเคลื่อน	เป้าหมายเชิง กลยุทธ์ (Strategic Goal)	กลยุทธ์ (Strategic)	ตัวชี้วัดเชิงประสิทธิผล (Outcome KPI)	ค่าเป้าหมาย	ผลการดำเนินงาน (รอบ 12 เดือน)	ร้อยละของ ผลการดำเนินงาน
Domain 3 World Recognition						
3.1 THE Impact Ranking	3.1.1 การพัฒนา ผลงานวิจัย นวัตกรรม และทรัพย์สินทางปัญญา ที่มีคุณภาพ เป็นที่ยอมรับ ระดับสากล พัฒนา ผลิตภัณฑ์ สร้างรายได้ เชิงพาณิชย์	3.1.1.1 การให้รางวัล หน่วยงานที่มีผลงานวิจัย และนวัตกรรมที่ได้รับ การตีพิมพ์ในระดับ นานาชาติแยกสัดส่วน ตามหน่วยงานตาม challenge การตีพิมพ์ เป็นขั้นบันได	ได้รับการประเมิน World Impact Ranking ในลำดับที่ สูงขึ้นจากงานวิจัยที่มี คุณภาพได้รับการตีพิมพ์ใน ระดับนานาชาติ	≤ Top20	THE Impact Rankings อันดับที่ 13	ร้อยละ 100
		3.1.1.2 ส่งเสริมการ พัฒนาผลงานที่ได้รับ สิทธิบัตร สู่อุตสาหกรรม พาณิชย์เพื่อการสร้าง รายได้ (UP Product)	ผลิตภัณฑ์ที่เกิดจากงานวิจัย และนวัตกรรมที่ได้รับ สิทธิบัตร ได้รับการพัฒนา ให้เป็น UP Product ที่จัด จำหน่ายเพื่อสร้างรายได้	3 ผลงาน	3 ผลงาน	ร้อยละ 100

ประเด็น ขับเคลื่อน	เป้าหมายเชิง กลยุทธ์ (Strategic Goal)	กลยุทธ์ (Strategic)	ตัวชี้วัดเชิงประสิทธิผล (Outcome KPI)	ค่าเป้าหมาย	ผลการดำเนินงาน (รอบ 12 เดือน)	ร้อยละของ ผลการดำเนิน งาน
3.2 World University Ranking & International Linkage	3.2.1 การขับเคลื่อน มหาวิทยาลัยสู่สากล และการเสริมสร้าง ภาพลักษณ์องค์กรเพื่อ การยอมรับของสังคม ส่งเสริมการสร้างรายได้ เพื่อขับเคลื่อนองค์กร อย่างยั่งยืน	3.2.1.1 ส่งเสริมการ ดำเนินงานเพื่อการจัด อันดับมหาวิทยาลัยใน ระดับสากล	ผลการจัดอันดับของ มหาวิทยาลัยตามเกณฑ์การ จัดอันดับสากล KPI: Top 20 ตามยุทธศาสตร์ที่ 2 (2. ยกระดับผลงานวิจัยสู่การ เป็นที่ยอมรับระดับสากล)	1. WUR เพิ่มขึ้น 3 ลำดับ 2. THE Impact Rankings เพิ่มขึ้น 5 ลำดับ 3. เข้าสู่การจัดลำดับ QS Rankings	1. WUR อันดับที่ 12 2. THE Impact Rankings อันดับ 13 3. เข้าสู่การจัดลำดับ QS Rankings ในปี 2569	ร้อยละ 100
		3.2.1.2 เสริมสร้างการ รับรู้ และการยอมรับ มหาวิทยาลัยพะเยาจาก องค์กรระดับชาติและ นานาชาติ	ผลการจัดอันดับมหาวิทยาลัย ระดับโลก	1. WUR เพิ่มขึ้น 3 ลำดับ 2. THE Impact Rankings เพิ่มขึ้น 5 ลำดับ 3. เข้าสู่การจัดลำดับ QS Rankings เพิ่มขึ้น	1. WUR อันดับที่ 12 2. THE Impact Rankings อันดับ 13 3. เข้าสู่การจัดลำดับ QS Rankings ในปี 2569	ร้อยละ 100

ประเด็น ขับเคลื่อน	เป้าหมายเชิง กลยุทธ์ (Strategic Goal)	กลยุทธ์ (Strategic)	ตัวชี้วัดเชิงประสิทธิผล (Outcome KPI)	ค่าเป้าหมาย	ผลการดำเนินงาน (รอบ 12 เดือน)	ร้อยละของ ผลการดำเนินงาน
		3.2.1.3 การพัฒนา มหาวิทยาลัยสู่การเป็น มหาวิทยาลัยสีเขียว ระดับโลก (World Green University)	การจัดอันดับเป็นมหาวิทยาลัย สีเขียวระดับโลก (World Green University) เพิ่มขึ้น	≤ Top 10 เน้นประเด็น UI Green 7ข้อ	มหาวิทยาลัยพะเยา ได้รับการ จัดอันดับมหาวิทยาลัยสีเขียว อันดับที่ 9	ร้อยละ 100

ประเด็น ขับเคลื่อน	เป้าหมายเชิง กลยุทธ์ (Strategic Goal)	กลยุทธ์ (Strategic)	ตัวชี้วัดเชิงประสิทธิผล (Outcome KPI)	ค่าเป้าหมาย	ผลการดำเนินงาน (รอบ 12 เดือน)	ร้อยละของ ผลการดำเนินงาน
<b>Domain 4 Sustainable Development</b>						
<b>4.1 Carbon Neutrality</b>	4.1.1 การขับเคลื่อน มหาวิทยาลัยเพื่อความ มั่นคงและความยั่งยืน	4.1.1.1 ส่งเสริมการเป็น มหาวิทยาลัยที่มีความ เป็นกลางทางคาร์บอน (Carbon Neutrality)	1) รายได้ของชุมชนและ มหาวิทยาลัยจาก Carbon Credit	1) รายได้ของชุมชน และมหาวิทยาลัย จาก Carbon Credit เพิ่มขึ้น ร้อยละ 10	1) มหาวิทยาลัยมีรายได้ จาก Carbon Credit เพิ่มขึ้น ร้อยละ 5	ร้อยละ 50
			2) Carbon Emission ลดลง	2) Carbon Emission ลดลง ร้อยละ 10	2) Carbon Emission ลดลง ร้อยละ 14.25	ร้อยละ 100
<b>4.2 Routine to Excellence</b>	4.2.1 การขับเคลื่อน องค์กรแห่งการเรียนรู้ (Learning Organization) เพื่อการบริหาร จัดการที่ทันสมัยและมี ประสิทธิภาพ	4.2.1.1 พัฒนา Digital Platform การประกัน คุณภาพการศึกษาภายใน	1) จำนวน Platform การ ประกันคุณภาพการศึกษา ภายในได้รับการปรับปรุง พัฒนา	1) จำนวน Platform การประกันคุณภาพ การศึกษาภายใน ได้รับการปรับปรุง พัฒนา 1 ระบบ	1) ระบบบริหารและติดตาม ผลลัพธ์ EdPEX	ร้อยละ 100
			2) ระบบงานประกันคุณภาพ การศึกษามีประสิทธิภาพ เพิ่มขึ้น	2) ระบบงานประกัน คุณภาพการศึกษามี ประสิทธิภาพเพิ่มขึ้น (ระดับความพึงพอใจ ไม่น้อยกว่า 3.51)	2) ผลการประเมินความพึง พอใจจากผู้ใช้งานระบบ UPQA อยู่ในระดับมาก ค่าเฉลี่ยเท่ากับ 4.12	ร้อยละ 100

ประเด็น ขับเคลื่อน	เป้าหมายเชิง กลยุทธ์ (Strategic Goal)	กลยุทธ์ (Strategic)	ตัวชี้วัดเชิงประสิทธิผล (Outcome KPI)	ค่าเป้าหมาย	ผลการดำเนินงาน (รอบ 12 เดือน)	ร้อยละของ ผลการดำเนินงาน
		4.2.1.2 พัฒนาหน่วยงานให้มีศักยภาพบริหารจัดการระบบเทคโนโลยีและสารสนเทศให้มีความมั่นคงปลอดภัยตามมาตรฐานความปลอดภัยทางไซเบอร์	รางวัลหน่วยงานที่มีการดำเนินงานด้านความปลอดภัยทางไซเบอร์ที่เป็นไปตามมาตรฐานความปลอดภัยทางไซเบอร์	รางวัลหน่วยงานที่มีป้องกันภัยทางไซเบอร์ที่เป็นไปตามมาตรฐานไม่น้อยกว่าร้อยละ 30 ของหน่วยงานทั้งหมด	มี 24 หน่วยงาน จากทั้งหมด 41 หน่วยงาน คิดเป็นร้อยละ 58.54 ของหน่วยงานทั้งหมด ที่ได้ นำมา มาตรฐาน ความปลอดภัยทางไซเบอร์ไปปฏิบัติ และอยู่ระหว่างการรวบรวมประเมินประสิทธิผลของการดำเนินงานเพื่อมอบรางวัลในปีงบประมาณ พ.ศ. 2569	ร้อยละ 100
		4.2.1.3 การให้รางวัลหน่วยงานที่มีผลการประเมินตามเกณฑ์ EdPEX 1) รางวัลหน่วยงานที่มีผลการประเมิน Edpex ที่ระดับ 200 เป็นต้นไป	จำนวนหน่วยงานที่มีผลการประเมินภายในมากกว่า 200 คะแนน	3 หน่วยงาน	8 หน่วยงาน ประกอบด้วย (1) คณะบริหารธุรกิจและนิเทศศาสตร์ 278 คะแนน (2) คณะเกษตรศาสตร์ และทรัพยากรธรรมชาติ 243 คะแนน (3) วิทยาลัยการจัดการกรุงเทพ 238 คะแนน	ร้อยละ 100

ประเด็น ขับเคลื่อน	เป้าหมายเชิง กลยุทธ์ (Strategic Goal)	กลยุทธ์ (Strategic)	ตัวชี้วัดเชิงประสิทธิผล (Outcome KPI)	ค่าเป้าหมาย	ผลการดำเนินงาน (รอบ 12 เดือน)	ร้อยละของ ผลการดำเนินงาน
		2) รางวัลหน่วยงานที่มีผลการประเมิน Edpex ที่ระดับ 150-199 คะแนน			(4) วิทยาลัยการศึกษา 218 คะแนน (5) คณะสหเวชศาสตร์ 210 คะแนน (6) คณะสาธารณสุขศาสตร์ 262 คะแนน (7) คณะเภสัชศาสตร์ 230 คะแนน (8) คณะวิทยาศาสตร์การแพทย์ 205	
		4.2.1.4 ส่งเสริมการสร้าง Excellence Assessor for UP Excellences	1) ระดับคะแนนการประเมินของหน่วยงานที่เข้าร่วมกิจกรรมการส่งเสริมการสร้าง Excellence Assessor for UP Excellences เพิ่มขึ้น	ร้อยละของคะแนนการประเมินคุณภาพการศึกษาภายในเพิ่มขึ้น ร้อยละ 10	ร้อยละของคะแนนการประเมินคุณภาพการศึกษาภายในเพิ่มขึ้น ร้อยละ 17.96	ร้อยละ 100
			2) การบริหารความสัมพันธ์กับผู้มีส่วนได้ส่วนเสียมหาวิทยาลัยพะเยา	สำรวจติดตามเสียงของลูกค้า, ความพึงพอใจ ความไม่พึงพอใจ ความผูกพัน และ ผลลัพธ์การ	ระดับดีมาก	ร้อยละ 100

ประเด็น ขับเคลื่อน	เป้าหมายเชิง กลยุทธ์ (Strategic Goal)	กลยุทธ์ (Strategic)	ตัวชี้วัดเชิงประสิทธิผล (Outcome KPI)	ค่าเป้าหมาย	ผลการดำเนินงาน (รอบ 12 เดือน)	ร้อยละของ ผลการดำเนินงาน
				สื่อสารของผู้มีส่วน ได้ส่วนเสียทุกกลุ่ม		
			3) ส่งเสริมการดำเนินงาน ตามด้านกฎหมายและ จริยธรรม: จำนวนข้อ ร้องเรียนและการกระทำผิด กฎหมายลดลง ร้อยละ 10	1. พิจารณากำหนด ระเบียบ ข้อบังคับ และประกาศ ให้ สอดคล้องตาม พระราชบัญญัติ และกฎหมายที่ เกี่ยวข้อง 2. ส่งเสริมและ ติดตามการ ดำเนินการให้ เป็นไปตามระเบียบ ข้อบังคับ ประกาศ ที่เกี่ยวข้อง	จากจำนวนข้อร้องเรียน 4 เรื่อง ในปี 2567 ลดลงเหลือ 3 เรื่อง ในปี 2568 คิดเป็น ร้อยละ 25	ร้อยละ 100

ประเด็น ขับเคลื่อน	เป้าหมายเชิง กลยุทธ์ (Strategic Goal)	กลยุทธ์ (Strategic)	ตัวชี้วัดเชิงประสิทธิผล (Outcome KPI)	ค่าเป้าหมาย	ผลการดำเนินงาน (รอบ 12 เดือน)	ร้อยละของ ผลการดำเนินงาน
	4.2.2 การขับเคลื่อนการดำเนินงานด้วยคุณธรรมและความโปร่งใสและส่งเสริมนิยามภิบาลในมหาวิทยาลัย	4.2.2.1 พัฒนาการดำเนินงานด้านคุณธรรมและความโปร่งใสในการดำเนินงานเพื่อเพิ่มระดับผลการประเมิน ITA ของมหาวิทยาลัย	ระดับผลการประเมิน ITA ของมหาวิทยาลัยที่เพิ่มขึ้น	1) ร้อยละของการปรับปรุงการดำเนินงานตามข้อเสนอแนะของ ปปช. ร้อยละ 100 2) ร้อยละของผลการประเมิน ITA อยู่ในระดับดี - ดีมาก	1) ร้อยละของการปรับปรุงการดำเนินงานตามข้อเสนอแนะของ ปปช. ร้อยละ 100 2) ร้อยละของผลการประเมิน ITA อยู่ในระดับผ่าน	ร้อยละ 80
<b>4.3 Cost Effectiveness</b>	4.3.1 การขับเคลื่อนมหาวิทยาลัยเพื่อความมั่นคงและความยั่งยืน	4.3.1.1 การให้รางวัลส่วนงาน/หน่วยงานและผู้บริหารที่มีแนวปฏิบัติที่ดี (Good practice) ด้านการบริหารแผนยุทธศาสตร์และงบประมาณ	หน่วยงานต้นแบบด้านการบริหารแผนยุทธศาสตร์และงบประมาณ และการจัดการความเสี่ยง	5 หน่วยงาน	8 หน่วยงานต้นแบบ	ร้อยละ 100
		4.3.1.2 การให้รางวัลส่วนงาน/หน่วยงานต้นแบบที่มีแนวปฏิบัติที่ดี	หน่วยงานต้นแบบที่มีแนวปฏิบัติที่ดี (Good Practice)	จำนวนส่วนงาน/หน่วยงานที่มีแนวปฏิบัติที่ดี (Good Practice)	จัดทำประกาศการให้รางวัลและจะดำเนินการมอบรางวัลในปีงบประมาณ พ.ศ. 2569	ร้อยละ 60

ประเด็น ขับเคลื่อน	เป้าหมายเชิง กลยุทธ์ (Strategic Goal)	กลยุทธ์ (Strategic)	ตัวชี้วัดเชิงประสิทธิผล (Outcome KPI)	ค่าเป้าหมาย	ผลการดำเนินงาน (รอบ 12 เดือน)	ร้อยละของ ผลการดำเนินงาน
		(Good Practice) ใน การดำเนินการตาม แผนการจัดซื้อจัดจ้าง	ในการดำเนินการตาม แผนการจัดซื้อจัดจ้าง	practice) ในการ ดำเนินการตาม แผนการจัดซื้อจัด จ้าง 5 หน่วยงาน		
		4.3.1.3 ส่งเสริมการจัดหา รายได้ของศูนย์หารายได้	ส่งเสริมการจัดหารายได้ เพิ่มขึ้น	รายได้เพิ่มขึ้นไม่ น้อยกว่าร้อยละ 5	รายได้เฉลี่ยรวมในแต่ละ พันธกิจเพิ่มขึ้นร้อยละ 17.6	ร้อยละ 100
		4.3.1.4 ส่งเสริมการ ดำเนินงานที่มี ประสิทธิภาพด้าน งบประมาณและต้นทุน	1) ส่งเสริมประสิทธิภาพการ บริหารงบประมาณและ ต้นทุน 2) การพัฒนานวัตกรรม ดำเนินงานที่มีประสิทธิภาพ ด้านงบประมาณและต้นทุน	1) ร้อยละของ ความสำเร็จของ การเบิกจ่ายเงิน งบประมาณใน ภาพรวม ร้อยละ 80 2) ร้อยละของ งบประมาณที่ สามารถประหยัดได้ เพิ่มขึ้นร้อยละ 5	1) ร้อยละของความสำเร็จ ของการเบิกจ่ายเงิน งบประมาณในภาพรวม ร้อยละ 93.01 2) ร้อยละของงบประมาณที่ สามารถประหยัดได้เพิ่มขึ้น ร้อยละ 7	ร้อยละ 100

ประเด็น ขับเคลื่อน ขับเคลื่อน	เป้าหมายเชิง กลยุทธ์ (Strategic Goal)	กลยุทธ์ (Strategic)	ตัวชี้วัดเชิงประสิทธิผล (Outcome KPI)	ค่าเป้าหมาย	ผลการดำเนินงาน (รอบ 12 เดือน)	ร้อยละของ ผลการดำเนินงาน
				(งบดำเนินการ งบ เงินอุดหนุน และงบ รายจ่ายอื่น)		

## 2. ผลการดำเนินงานตามแผนยุทธศาสตร์และแผนปฏิบัติการ กับ เป้าหมายการพัฒนาที่ยั่งยืน (SDGs)

### เป้าหมายของตัวชี้วัด :

#### ระดับผลประเมินความสอดคล้องของการดำเนินงานตามแผนยุทธศาสตร์และแผนปฏิบัติการ กับเป้าหมายการพัฒนาที่ยั่งยืน (SDGs) จำนวน 5 SDGs

มหาวิทยาลัยพะเยา มุ่งเน้นการสร้างผลกระทบเชิงบวกต่อคุณภาพชีวิตและความเป็นอยู่ของชุมชน ตามแนวทาง Area-Based และ Community Engagement. รวมถึง กรอบ SDGs 5 เป้าหมายหลัก ได้แก่ ขจัดความหิวโหย (SDG 2), การศึกษาที่เท่าเทียม (SDG 4), นวัตกรรมและโครงสร้างพื้นฐาน (SDG 9), การผลิตที่ยั่งยืน (SDG 6) และความร่วมมือเพื่อการพัฒนา (SDG 17), ของกระทรวง อว. ในการใช้มหาวิทยาลัย เป็นกลไกพัฒนาชุมชนและประเทศ.

มหาวิทยาลัยตอบสนอง Key Results ได้ดีใน SDG 4, 3 และ 17 และพยายามดำเนินงานใน SDG 2, 6 และ 14 ให้สอดคล้องกับพันธกิจ มหาวิทยาลัยพะเยาดำเนินการยกระดับคุณภาพชีวิตและความเป็นอยู่ของชุมชนโดยใช้เป้าหมายการพัฒนาที่ยั่งยืนของสหประชาชาติ (SDGs) เป็นกรอบแนวทางหลัก ผ่านการดำเนินงานในหลายมิติที่สอดคล้องกับเป้าหมายต่าง ๆ ดังนี้:

1. **SDG 4 (การศึกษาที่เท่าเทียม)** – การศึกษาทุกช่วงวัย (Lifelong Learning) โดยเน้นการพัฒนาทักษะและการเรียนรู้สำหรับคนทุกช่วงวัย เพื่อยกระดับคุณภาพชีวิตและลดความเหลื่อมล้ำทางการศึกษาในระดับพื้นที่ พัฒนาหลักสูตรที่ตอบโจทย์ท้องถิ่น (5C+) จัดการเรียนการสอนโดยเน้นให้นิสิตสามารถจบไปเป็นบัณฑิตที่มีทักษะการทำงานร่วมกับชุมชน (UP Identity) สามารถเป็นที่พึ่งของชุมชนและสังคม
2. **SDG 3 (สุขภาพและความเป็นอยู่ที่ดี)** – มีการบริการวิชาการด้านการแพทย์ในหลายมิติ อาทิ โรงพยาบาลมหาวิทยาลัยพะเยา โรงพยาบาลทันตกรรม มีการจัดตั้งศูนย์สัมฤทธิ์สุข เพื่อส่งเสริมสุขภาพในชุมชนแบบองค์รวม ให้บริการคลินิกชุมชน และกิจกรรมรณรงค์ด้านสาธารณสุข
3. **SDG 17 (ความร่วมมือเพื่อการพัฒนา)** – บูรณาการความร่วมมือกับองค์กรภาครัฐ เอกชน และชุมชน เพื่อขับเคลื่อนโครงการร่วมพัฒนาในระดับพื้นที่ ตามแนวทางการเป็นมหาวิทยาลัยกลุ่ม 3 Area Based University พัฒนาแนวทางในการจัดการเรียนการสอนโดยให้ “ชุมชนเป็นห้องเรียน” ให้นิสิตได้ลงมือปฏิบัติจริง พร้อมแลกเปลี่ยนองค์ความรู้กับคนในชุมชน
4. **SDG 11 (เมืองและการตั้งถิ่นฐานอย่างยั่งยืน)** – ส่งเสริมการพัฒนาเมืองด้วยนวัตกรรมและต้นทุนทางวัฒนธรรม ให้ชุมชนได้เป็นแหล่งเรียนรู้ Learning Space ที่สามารถถ่ายทอดองค์ความรู้ให้กับคนในชุมชน สร้างความเข้มแข็ง และพัฒนาต่อเนื่องจนสามารถเป็นต้นแบบถ่ายทอดองค์ความรู้ให้ชุมชนอื่น สร้างชุมชนที่เป็นมิตรกับสิ่งแวดล้อมผ่านนวัตกรรมและองค์ความรู้จากมหาวิทยาลัย

5. **SDG 16 (สันติภาพ ความยุติธรรม และสถาบันที่เข้มแข็ง)** – พัฒนาการเรียนรู้สำหรับทุกช่วงวัย ในด้านสันติภาพ ความยุติธรรม การปฏิบัติงานของบุคลากรที่ยึดถือยึดมั่นในหลักนิติธรรม และศีลธรรม ควบคู่กับการผลิตงานวิจัยและบริการวิชาการเพื่อความเข้มแข็งของชุมชน รวมทั้งเสริมสร้างธรรมาภิบาล ภายใต้กรอบประมวลจริยธรรมของมหาวิทยาลัยที่ได้ประกาศใช้ เพื่อเสริมสร้างความโปร่งใส ประสิทธิภาพ และความรับผิดชอบในการพัฒนาองค์กรให้มี มาตรฐานสูงขึ้น ควบคู่ไปกับการขับเคลื่อนสังคมแห่งการเรียนรู้และการพัฒนาที่ยั่งยืน

โดยทั้งหมดนี้เป็นไปตามพันธกิจของการเป็น “มหาวิทยาลัยเพื่อการพัฒนาชุมชนเชิงพื้นที่” ซึ่งไม่เพียง มุ่งเน้นด้านวิชาการเท่านั้น แต่ยังส่งผลจริงต่อการยกระดับคุณภาพชีวิตของประชาชนในพื้นที่ด้วย

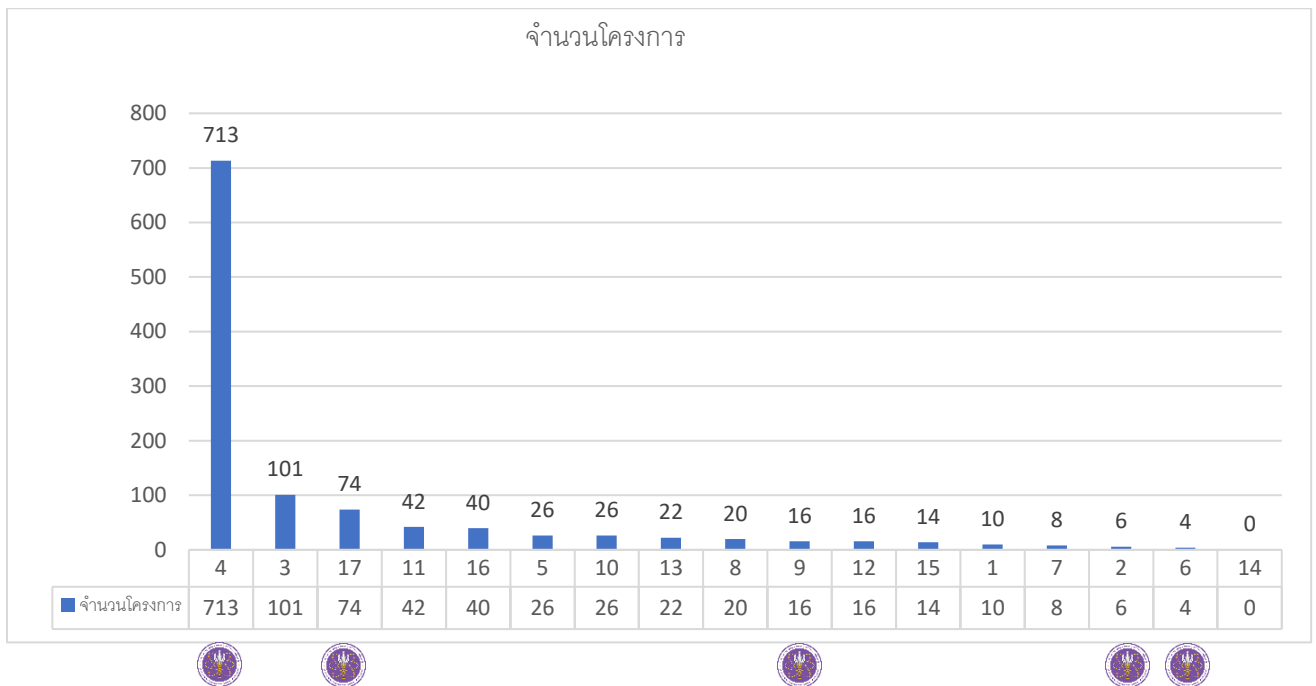

แผนภูมิที่ 1 ภาพรวมการเชื่อมโยงโครงการตามแผนปฏิบัติการที่มีความเกี่ยวข้องกับเป้าหมายการพัฒนาที่ยั่งยืน

3. ผลประเมินความสำเร็จของการดำเนินงานตามแผนยุทธศาสตร์เพื่อการพัฒนามหาวิทยาลัยพะเยา ประจำปีงบประมาณ พ.ศ. 2568 (รอบ 12 เดือน)

**เป้าหมายของตัวชี้วัด : ระดับผลประเมินผลการดำเนินงานตามตัวชี้วัดตามแผนยุทธศาสตร์การพัฒนาวิทยาลัยพะเยา ประจำปีงบประมาณ พ.ศ. 2568 (รอบ 12 เดือน) และแผนปฏิบัติการประจำปีงบประมาณ พ.ศ. 2568 (รอบ 12 เดือน)**

3.1 ผลประเมินความสำเร็จของการดำเนินงานตามแผนยุทธศาสตร์เพื่อการพัฒนาวิทยาลัยพะเยา ประจำปีงบประมาณ พ.ศ. 2568 (รอบ 12 เดือน) รายละเอียดผลการประเมิน ดังตารางต่อไปนี้

**ตารางที่ 5** ผลการประเมินความสำเร็จตามแผนยุทธศาสตร์การพัฒนาวิทยาลัยพะเยาประจำปีงบประมาณ พ.ศ. 2568 (รอบ 12 เดือน)

ยุทธศาสตร์	จำนวนตัวชี้วัดตามกรอบดำเนินการรอบ 12 เดือน	จำนวนตัวชี้วัดที่บรรลุตามเป้าหมาย	ผลประเมินความสำเร็จ (ร้อยละ)
ยุทธศาสตร์ที่ 1 การเตรียมคนและเสริมสร้างศักยภาพคนให้มีสมรรถนะและทักษะแห่งอนาคต	4	3	75
ยุทธศาสตร์ที่ 2 การสร้างงานวิจัยและนวัตกรรมพัฒนาเศรษฐกิจ สังคม และชุมชน	6	5	83
ยุทธศาสตร์ที่ 3 การบริการวิชาการและสร้างสรรค์พื้นที่การเรียนรู้เพื่อความเป็นอยู่ที่ดีทางสังคม	3	3	100
ยุทธศาสตร์ที่ 4 การส่งเสริมการทำนุบำรุงศิลปวัฒนธรรมเพื่อความเป็นไทยและเอกลักษณ์ของชาติ	3	3	100
ยุทธศาสตร์ที่ 5 การพัฒนาระบบบริหารจัดการที่ทันสมัย มีประสิทธิภาพ โปร่งใสและมีธรรมาภิบาล	34	27	79
<b>รวม</b>	<b>50</b>	<b>41</b>	<b>82</b>

หมายเหตุ เป้าหมายความสำเร็จการดำเนินการตามแผนยุทธศาสตร์การพัฒนาวิทยาลัยพะเยา กำหนดที่ร้อยละ 80

ตัวชี้วัดความสำเร็จความสำเร็จของแผนยุทธศาสตร์การพัฒนามหาวิทยาลัยพะเยา ประจำปีงบประมาณ พ.ศ. 2568 (รอบ 12 เดือน)

ประเด็นยุทธศาสตร์ที่ 1 การพัฒนากำลังคนที่มีสมรรถนะและทักษะแห่งอนาคต

ลำดับ	ตัวชี้วัดเชิงกลยุทธ์	Visionary KPI	BSC Perspective	ค่าเป้าหมาย	ผลการดำเนินงาน (รอบ 12 เดือน) /ร้อยละการดำเนินงาน	ร้อยละผลการดำเนินงาน	ผู้รับผิดชอบ
1	หลักสูตรและการจัดการศึกษาที่เน้นการ สร้างสมรรถนะ (Competence-based Education) ตอบสนองต่อโลกการทำงาน อนาคต ด้วยสิ่งสนับสนุนการเรียนรู้ พื้นที่ การเรียนรู้ (Learning Space) ที่สร้างการ เรียนรู้จากประสบการณ์และบริบทจริง (Experiential-based Learning)	Transformative Knowledge	Internal Process	ร้อยละ 70	หลักสูตรทุกหลักสูตรของมหาวิทยาลัยพะเยา จัดการศึกษาที่เน้นการสร้างสมรรถนะ (Competence-based Education) ตอบสนองต่อโลกการทำงานอนาคต ด้วยสิ่งสนับสนุนการเรียนรู้ พื้นที่การ เรียนรู้ (Learning Space) ที่สร้างการ เรียนรู้จากประสบการณ์และบริบทจริง (Experiential-based Learning) ซึ่งใน ปีการศึกษา 2568 มีจำนวนหลักสูตร ระดับปริญญาตรีจำนวน 65 หลักสูตร	ร้อยละ 100	กองบริการ การศึกษา
2	หลักสูตร Non-degree, Pre-degree และ การจัดการเรียนรู้ ที่มีรูปแบบหลากหลาย รองรับกลุ่มคนทุกช่วงวัย ด้วยเทคโนโลยี และนวัตกรรมทางการศึกษาที่ส่งเสริม	Transformative Knowledge	Internal Process	10 หลักสูตร	70 หลักสูตร	ร้อยละ 100	สถาบัน นวัตกรรมการ การเรียนรู้

ลำดับ	ตัวชี้วัดเชิงกลยุทธ์	Visionary KPI	BSC Perspective	ค่าเป้าหมาย	ผลการดำเนินงาน (รอบ 12 เดือน) /ร้อยละการดำเนินงาน	ร้อยละผลการดำเนินงาน	ผู้รับผิดชอบ
	กระบวนการเรียนรู้ด้วยตัวเองและการเรียนรู้ตลอดชีวิต						
3	นิสิตที่ได้รับการพัฒนาสมรรถนะและอัตลักษณ์นิสิตมหาวิทยาลัยพะเยา (UP identity) ก่อนสำเร็จการศึกษา	Lifelong Learner	Customer/ Stakeholder	ร้อยละ 100	นิสิตที่ได้รับการพัฒนาสมรรถนะและอัตลักษณ์นิสิตมหาวิทยาลัยพะเยา (UP Identity) จำนวน 18,704 คน จากนิสิตทั้งหมด 20,662 คน คิดเป็นร้อยละ 90.52	ร้อยละ 90.52	กองกิจการนิสิต
4	นิสิตที่มีผลการประเมินด้านความสุขอยู่ในระดับดีขึ้นไป จากระบบการดูแลคุณภาพจิตด้วยอาจารย์ที่มีสมรรถนะด้านการให้คำปรึกษาสุขภาพจิต และพื้นที่สร้างสรรค์สนับสนุนนิสิตให้อยู่และเรียนอย่างมีความสุข	Lifelong Learner	Learning & Growth	ร้อยละ 60	นิสิตที่มีผลการประเมินด้านความสุขอยู่ในระดับเท่ากับและมากกว่าคนทั่วไป คิดเป็นร้อยละ 81.82 จากระบบการดูแลสุขภาพจิตด้วยอาจารย์ที่มีสมรรถนะด้านการให้คำปรึกษาสุขภาพจิต	ร้อยละ 100	กองพัฒนาคุณภาพนิสิตและนิสิตพิการ

ตัวชี้วัดและรายละเอียดของแผนยุทธศาสตร์การพัฒนามหาวิทยาลัยพะเยา ประจำปีงบประมาณ พ.ศ. 2568 (รอบ 12 เดือน)

ประเด็นยุทธศาสตร์ที่ 1 การพัฒนากำลังคนที่มีสมรรถนะและทักษะแห่งอนาคต จำแนกตามกลยุทธ์

กลยุทธ์	SC/ SA	ตัวชี้วัด	ค่าเป้าหมาย	ผลการดำเนินงาน (รอบ 12 เดือน) /ร้อยละการดำเนินงาน	ร้อยละ ผลการ ดำเนินงาน	ผู้รับผิดชอบ
<b>วัตถุประสงค์เชิงกลยุทธ์</b> พัฒนากำลังคนทุกช่วงวัย ด้วยระบบนิเวศการเรียนรู้ (Learning Ecosystem) ที่ยั่งยืน โดยใช้แนวคิดชุมชนเป็นฐาน (Community-based) สู่การเป็นพลเมืองโลก (Global Citizens)						
1 พัฒนาศักยภาพที่มีคุณลักษณะ Community Change Agent ตอบสนองต่อโลกการทำงานในอนาคต โดยอาศัยหลักสูตรและการจัดการศึกษาที่เน้นการสร้างสมรรถนะ (Competence-based Education)	SC4 SA4	หลักสูตรและการจัดการศึกษาดำเนินการด้วยหลักการการจัดการศึกษาที่เน้นผลลัพธ์การเรียนรู้ (Outcome-based Education; OBE) เต็มรูปแบบ	ร้อยละ 70	ในปีการศึกษา 2568 มีหลักสูตรระดับปริญญาตรีจำนวน 65 หลักสูตร (ร้อยละ 100) ที่เป็นจัดการศึกษาที่เน้นผลลัพธ์การเรียนรู้ (Outcome-Based Education: OBE) ตามที่มหาวิทยาลัยได้สนับสนุนให้จัดทำหลักสูตรฐานสมรรถนะ/การวัดและประเมินผลที่จะให้บรรลุตามผลลัพธ์การเรียนรู้หลักสูตร เช่น ต้องเป็นหลักสูตรใหม่หรือหลักสูตรปรับปรุงที่มีการจัดการเรียนการสอนรูปแบบใหม่ เพื่อสร้างสมรรถนะแก่ผู้เรียนตามผลลัพธ์การเรียนรู้ของหลักสูตรและหลักการจัดการศึกษาแบบมุ่งเน้นผลลัพธ์การเรียนรู้ (Outcome-based Education) รวมถึงความร่วมมือกับสถานประกอบการ	ร้อยละ 100	กองบริการการศึกษา

กลยุทธ์	SC/ SA	ตัวชี้วัด	ค่าเป้าหมาย	ผลการดำเนินงาน (รอบ 12 เดือน) /ร้อยละการดำเนินงาน	ร้อยละ ผลการ ดำเนินงาน	ผู้รับผิดชอบ
				และหน่วยงานภายนอกใน และปัจจุบันมหาวิทยาลัย ได้พัฒนาระบบ Platform UP-OBE (Outcome-based education Platform University of Phayao) ในการบริหารจัดการหลักสูตรฐานสมรรถนะเป็นการจัดเก็บข้อมูลและติดตามผลการเรียนรู้ของผู้เรียน เพื่อช่วยให้บรรลุสมรรถนะที่กำหนดไว้ในหลักสูตร และช่วยให้การประเมินผลการเรียนรู้มีความชัดเจนและสามารถตรวจสอบต่อไป		
		หลักสูตรและการจัดการศึกษามีความร่วมมือกับสถานประกอบการในการออกแบบและดำเนินการ	ร้อยละ 20	ปีงบประมาณ พ.ศ. 2568 มีหลักสูตรและการจัดการศึกษาที่มีความร่วมมือกับสถานประกอบการในการออกแบบและดำเนินการ ร้อยละ 21.80	ร้อยละ 100	กองบริการการศึกษา
		การมีงานทำของบัณฑิต	ร้อยละ 70	มีจำนวนผู้สำเร็จการศึกษา 3,821 คน และมีผู้ตอบแบบสอบถาม 3,691 คน มีงานทำจำนวน 2,603 คน คิดเป็น 70.52 เปอร์เซ็นต์	ร้อยละ 100	กองบริการการศึกษา
		ผู้เรียนที่มีสมรรถนะตามผลลัพธ์การเรียนรู้ของหลักสูตร	ร้อยละ 80	มหาวิทยาลัยพะเยามีนโยบายส่งเสริมการเรียนการสอนที่เน้นผลลัพธ์การเรียนรู้ (Outcome-Based Education: OBE) และอยู่ระหว่างดำเนินการวัดและประเมินผล	ไม่คิดตัวชี้วัด	กองบริการการศึกษา

กลยุทธ์	SC/ SA	ตัวชี้วัด	ค่าเป้าหมาย	ผลการดำเนินงาน (รอบ 12 เดือน) /ร้อยละการดำเนินงาน	ร้อยละ ผลการ ดำเนินงาน	ผู้รับผิดชอบ
		ผลการประเมินทักษะ 5C+ ของ ผู้เรียน/บัณฑิตจากคะแนนเต็ม 5	≥ 3.51	ผลการประเมินทักษะ 5C+ ของผู้เรียน 4.34	ร้อยละ 100	กองบริการ การศึกษา
2 การจัดการศึกษาและ สภาพแวดล้อมที่เอื้อต่อ การพัฒนาการเรียนรู้ทุก ช่วงวัย	SC1 SC4 SA1	นิสิตที่มีผลการประเมินด้าน ความสุขอยู่ในระดับดีขึ้นไป	ร้อยละ 60	นิสิตที่มีผลการประเมินด้านความสุขอยู่ในระดับเท่ากับ และมากกว่าคนทั่วไป คิดเป็นร้อยละ 81.82 จากระบบ การดูแลสุขภาพจิตด้วยอาจารย์ที่มีสมรรถนะด้านการให้ คำปรึกษาสุขภาพจิต	ร้อยละ 100	กองพัฒนา คุณภาพนิสิต และนิสิตพิการ
3 พัฒนาสมรรถนะ อาจารย์ให้มีสมรรถนะ ทางวิชาการและวิชาชีพ เพื่อการพัฒนาคุณภาพ นิสิตในทุกมิติ	SC4	อาจารย์ที่มีสมรรถนะด้านการสอน ตามกรอบมาตรฐานอาจารย์มือ อาชีพ (UP-PSF) ระดับที่ 2 ขึ้นไป	ร้อยละ 10	มีจำนวนอาจารย์ประจำที่ผ่านการประเมินระดับอาจารย์ มืออาชีพระดับ 2 ขึ้นไปจำนวน 124 ราย จากจำนวน อาจารย์ 987 คน คิดเป็นร้อยละ 12.56	ร้อยละ 100	กองบริการ การศึกษา
		อาจารย์ที่ปรึกษาและบุคลากรที่มี สมรรถนะตามกรอบ UP-MPF	ร้อยละ 10	มีจำนวนอาจารย์ที่ปรึกษาและบุคลากรที่มีสมรรถนะ ด้านการให้คำปรึกษาสุขภาพจิต จำนวน 271 คน คิดเป็นร้อยละ 22.30 จากจำนวนอาจารย์ที่ปรึกษา ม.พะเยาทั้งหมด 942 คน	ร้อยละ 100	กองพัฒนา คุณภาพนิสิต และนิสิตพิการ

กลยุทธ์	SC/ SA	ตัวชี้วัด	ค่าเป้าหมาย	ผลการดำเนินงาน (รอบ 12 เดือน) /ร้อยละการดำเนินงาน	ร้อยละ ผลการ ดำเนินงาน	ผู้รับผิดชอบ
4 พัฒนาอัตลักษณ์นิสิตผ่านกิจกรรมเสริมหลักสูตรที่ชุมชนมีส่วนร่วม และบูรณาการร่วมกับการจัดการศึกษาในหลักสูตร	SC4	นิสิตที่มีอัตลักษณ์นิสิตมหาวิทยาลัยพะเยา (UP identity) ก่อนสำเร็จการศึกษา	ร้อยละ 80	มีนิสิตที่มีสมรรถนะของบัณฑิตและอัตลักษณ์นิสิต (UP Identity) ครบทั้งสามด้าน (บุคลิกภาพ สุขภาพ สุนทรียภาพ) จำนวน 19,601 คิดเป็นร้อยละ 94.58 ของนิสิตก่อนจบการศึกษาจำนวน 20,725 คน	ร้อยละ 100	กองกิจการนิสิต

ตัวชี้วัดความสำเร็จความสำเร็จของแผนยุทธศาสตร์การพัฒนามหาวิทยาลัยพะเยา ประจำปีงบประมาณ พ.ศ. 2568 (รอบ 12 เดือน)  
 ประเด็นยุทธศาสตร์ที่ 2 การสร้างงานวิจัยและนวัตกรรม พัฒนาเศรษฐกิจ สังคมและชุมชน

ลำดับ	ตัวชี้วัด	Visionary KPIs	BSC Perspective	ค่าเป้าหมาย	ผลการดำเนินงาน (รอบ 12 เดือน) /ร้อยละการดำเนินงาน	ร้อยละผลการดำเนินงาน	ผู้รับผิดชอบ
1	ผลงานวิจัย นวัตกรรม และทรัพย์สินทางปัญญา ที่มีคุณภาพ	Transformative Knowledge	Internal Process /Financial	เพิ่มขึ้น ร้อยละ 10	การดำเนินงานในโครงการ 1 คณะ 1 เป้าหมายการพัฒนาที่ยั่งยืน (SDG) จำนวน 20 โครงการ มีผลงานวิจัย นวัตกรรม และทรัพย์สินทางปัญญามีคุณภาพเพิ่มขึ้นร้อยละ 13.05 และมีค่า SROI 9.55	ร้อยละ 100	กองบริหารงานวิจัย

ลำดับ	ตัวชี้วัด	Visionary KPIs	BSC Perspective	ค่าเป้าหมาย	ผลการดำเนินงาน (รอบ 12 เดือน) /ร้อยละการดำเนินงาน	ร้อยละผลการดำเนินงาน	ผู้รับผิดชอบ
2	พัฒนาผลิตภัณฑ์ชุมชน สร้างรายได้เชิงพาณิชย์	Transformative Knowledge	Internal Process /Financial	เพิ่มขึ้น ร้อยละ 10	พัฒนาผลิตภัณฑ์ชุมชน จำนวน 20 ผลิตภัณฑ์ และสามารถสร้างรายได้เชิงพาณิชย์เพิ่มขึ้น ร้อยละ 13.05	ร้อยละ 100	กองบริหารงานวิจัย
3	ชุมชนเศรษฐกิจ BCG ต้นแบบ ที่ได้รับการพัฒนาจากเครือข่ายนักวิจัยและชุมชน	Social Innovation	Customer/ Learning & Growth	3 ชุมชน	3 ชุมชน	ร้อยละ 100	กองบริหารงานวิจัย
4	จำนวนบริษัทร่วมทุน (Holding Company) ที่มีมาตรฐาน (นับสะสม)	Social Innovation	Financial	1	อยู่ระหว่างดำเนินการ	ร้อยละ 50	กองบริหารงานวิจัย
5	การจัดอันดับใน THE Impact Ranking (ระดับประเทศ)	World Recognition	Learning & Growth	≤Top 15	อันดับที่ 13	ร้อยละ 100	กองบริหารงานวิจัย
6	การจัดอันดับใน THE WUR (ระดับประเทศ)	World Recognition	Learning & Growth	≤Top 15	อันดับที่ 12	ร้อยละ 100	กองบริหารงานวิจัย

ตัวชี้วัดและรายละเอียดของแผนยุทธศาสตร์การพัฒนามหาวิทยาลัยพะเยา ประจำปีงบประมาณ พ.ศ. 2568 (รอบ 12 เดือน)

ประเด็นยุทธศาสตร์ที่ 2 การสร้างงานวิจัยและนวัตกรรม พัฒนาเศรษฐกิจ สังคมและชุมชน

กลยุทธ์	SC/SA	ตัวชี้วัด	ค่าเป้าหมาย	ผลการดำเนินงาน (รอบ 12 เดือน) /ร้อยละการดำเนินงาน	ร้อยละ ผลการ ดำเนินงาน	ผู้รับผิดชอบ
<b>วัตถุประสงค์เชิงกลยุทธ์</b>						
ขับเคลื่อนชุมชนด้วยโมเดล BCG เพื่อให้เกิดผลิตภัณฑ์ผลงานวิจัยและนวัตกรรม และทรัพย์สินทางปัญญาที่สร้างรายได้ให้กับมหาวิทยาลัยและเครือข่ายชุมชนที่มีคุณภาพและเป็นที่ยอมรับในระดับสากล						
1 พัฒนาเครือข่ายความร่วมมือกับชุมชน ภาครัฐ และเอกชน และการบริหารงานวิจัยและนวัตกรรม และทรัพย์สินทางปัญญาที่มีคุณภาพให้เกิดรายได้เชิงพาณิชย์	SC3 SC5 SC6 SA1 SA4	ผลงานวิจัย นวัตกรรม และทรัพย์สินทางปัญญาที่มีคุณภาพสามารถสร้างรายได้เชิงพาณิชย์ (นับสะสม)	3 ผลงาน	3 ผลงาน ประกอบด้วย 1. ผลิตภัณฑ์ข้าวมันไก่หม้อร้อน 2. ผลิตภัณฑ์สาหร่ายสไปรูริ่นาชนิดผงขงติ่ม 3. ผลิตภัณฑ์สแน็คแค้นตะวัน	ร้อยละ 100	สถาบัน นวัตกรรม และถ่ายทอด เทคโนโลยี
2 ก้าวสู่การเป็นมหาวิทยาลัยเพื่อการพัฒนาชุมชนเชิงพื้นที่ (Area-Based and Community Engagement University) ที่มีคุณลักษณะและเข้าสู่การจัดอันดับ	SC5 SC7 SA1	การจัดอันดับใน THE Impact Ranking (ระดับประเทศ)	≤ Top 15	THE Impact Rankings อันดับ 13	ร้อยละ 100	กองบริหาร งานวิจัย
	SA2 SA4	การจัดอันดับใน THE WUR (ระดับประเทศ)	≤ Top 15	WUR อันดับที่ 12	ร้อยละ 100	กองบริหาร งานวิจัย

กลยุทธ์	SC/SA	ตัวชี้วัด	ค่าเป้าหมาย	ผลการดำเนินงาน (รอบ 12 เดือน) /ร้อยละการดำเนินงาน	ร้อยละ ผลการ ดำเนินงาน	ผู้รับผิดชอบ
มหาวิทยาลัยในระดับสากล (World Ranking) จากการส่งเสริมและพัฒนางานวิจัยและนวัตกรรม	SA5 SA6	ผลงานวิจัยเชิงพื้นที่ Area-Based Research ที่ได้รับการพัฒนาสู่ระดับนานาชาติ	≥ 5 ผลงาน	ผลงานวิจัยเชิงพื้นที่ Area-Based Research ที่ได้รับการพัฒนาสู่ระดับนานาชาติ จำนวน 5 ผลงาน ดังนี้ 1. ผศ.ดร.สุวดี พองอินทร์ คณะเกษตรศาสตร์และทรัพยากรธรรมชาติ "Valorization of Mango Peel: Physicochemical Properties, Bioactive Compounds, Antioxidant Activity, and Glass Transition Temperature of Freeze-Dried Mango Powder" (วารสาร Waste and Biomass Valorization (Q2)) 2. ผศ.ดร.พยุงค์กิติ อินตะวิชา คณะเกษตรศาสตร์และทรัพยากรธรรมชาติ Growth Performance and Hematology of Khao Lamphun Calves with the Implementation of	ร้อยละ 100	กองบริหารงานวิจัย

กลยุทธ์	SC/SA	ตัวชี้วัด	ค่าเป้าหมาย	ผลการดำเนินงาน (รอบ 12 เดือน) /ร้อยละการดำเนินงาน	ร้อยละ ผลการ ดำเนินงาน	ผู้รับผิดชอบ
				<p>Creep Feedin (วารสาร Tropical Animal Science Journal (Q2))</p> <p>3.รศ.ดร.ตุจฤดี ปานพรหมมินทร์ คณะเกษตรศาสตร์และทรัพยากรธรรมชาติ New Data on Rhinogobius chiengmaiensis and Rhinogobius mekongianus in Thailand by DNA Barcoding and Morphological Methods (วารสาร animals Q1)</p> <p>4.รศ.ดร.ไพบุลย์ ปะนาเส คณะเกษตรศาสตร์และทรัพยากรธรรมชาติ Utilizing Invasive Pterygoplichthys pardalis as a Sustainable Fish Meal Substitute and Euphorbia hirta Extract Supplement: Effects on Growth Performance, Organosomatic Indices, Hematological Profiles, and Serum Biochemistry in Chinese</p>		

กลยุทธ์	SC/SA	ตัวชี้วัด	ค่าเป้าหมาย	ผลการดำเนินงาน (รอบ 12 เดือน) /ร้อยละการดำเนินงาน	ร้อยละ ผลการ ดำเนินงาน	ผู้รับผิดชอบ
				Bullfrogs (Hoplobatrachus chinensis)) (วารสาร life Q2) 5.ผศ.ดร.วราภรณ์ กุศลารักษ์ คณะ เกษตรศาสตร์และทรัพยากรธรรมชาติ "Inactivation of Escherichia coli O157:H7 in tomato juice by combined treatment of ethanolic clove extract and mild heat" (วารสาร Discover Food)		

ตัวชี้วัดความสำเร็จความสำเร็จของแผนยุทธศาสตร์การพัฒนามหาวิทยาลัยพะเยา ประจำปีงบประมาณ พ.ศ. 2568 (รอบ 12 เดือน)  
 ประเด็นยุทธศาสตร์ที่ 3 การบริการวิชาการและสร้างสรรค์พื้นที่การเรียนรู้ เพื่อความเป็นอยู่ที่ดีทางสังคม

ลำดับ	ตัวชี้วัด	Visionary KPIs	BSC Perspective	ค่าเป้าหมาย	ผลการดำเนินงาน (รอบ 12 เดือน) / ร้อยละการดำเนินงาน	ร้อยละผลการดำเนินงาน	ผู้รับผิดชอบ
1	รายได้จากงานบริการวิชาการที่เพิ่มขึ้น	SROI	Financial	ร้อยละ 10	การให้บริการวิชาการสามารถช่วยเพิ่มมูลค่าทางเศรษฐกิจชุมชน 905,992 บาท	ร้อยละ 100	สถาบันนวัตกรรมและถ่ายทอดเทคโนโลยี
2	จำนวนชุมชนในพื้นที่ให้บริการได้รับการประเมินผลตอบแทนทางสังคม (SROI) สูงขึ้น	SROI/ Professional Recognition	Customer/Stakeholder	≥ 10	12 ชุมชน SROI = 3.03	ร้อยละ 100	สถาบันนวัตกรรมและถ่ายทอดเทคโนโลยี
3	การปล่อย carbon emission ในชุมชนของพื้นที่การเรียนรู้ลดลง (เทียบกับปีก่อนหน้า)	Carbon Neutrality Organization	Internal Process	ร้อยละ 10	มหาวิทยาลัยพะเยามีการปล่อยก๊าซเรือนกระจก 9,458 ตันคาร์บอนไดออก	ร้อยละ 100	กองบริหารงานวิจัย

ลำดับ	ตัวชี้วัด	Visionary KPIs	BSC Perspective	ค่าเป้าหมาย	ผลการดำเนินงาน (รอบ 12 เดือน) / ร้อยละการดำเนินงาน	ร้อยละผลการดำเนินงาน	ผู้รับผิดชอบ
					ไซค์ เทียบเท่า (tonsCO2eq.) ซึ่ง ลดลงจากปีฐาน ร้อยละ 10.75		

ตัวชี้วัดและรายละเอียดของแผนยุทธศาสตร์การพัฒนามหาวิทยาลัยพะเยา ประจำปีงบประมาณ พ.ศ. 2568 (รอบ 12 เดือน)  
 ประเด็นยุทธศาสตร์ที่ 3 การบริการวิชาการและสร้างสรรค์พื้นที่การเรียนรู้ เพื่อความเป็นอยู่ที่ดีทางสังคม

กลยุทธ์	SC/S A	ตัวชี้วัด	ค่าเป้าหมาย	ผลการดำเนินงาน (รอบ 12 เดือน) /ร้อยละการดำเนินงาน	ร้อยละ ผลการ ดำเนินงาน	ผู้รับผิดชอบ
<b>วัตถุประสงค์เชิงกลยุทธ์</b>						
จัดการงานบริการวิชาการแก่สังคมและชุมชน การบริการทางด้านสุขภาพและสาธารณสุขที่ทันสมัยสอดคล้องกับการเปลี่ยนแปลงสู่สังคมผู้สูงอายุ และวางระบบ แลกเปลี่ยนเรียนรู้ถ่ายทอดองค์ความรู้สู่ชุมชน ให้มีคุณภาพชีวิตและความเป็นอยู่ที่ดีอย่างยั่งยืน						
1 พัฒนาการเรียนรู้และสมรรถนะคนทุกช่วงวัย ผ่านการขับเคลื่อนการใช้ประโยชน์ของพื้นที่ การเรียนรู้ มหาวิทยาลัยพะเยา (UP Learning Space) ตามวัตถุประสงค์ของพื้นที่การเรียนรู้	SC1 SC4 SC7 SA1 SA3 SA4 SA6	จำนวนนักนวัตกรรม ชุมชนที่ได้รับการ พัฒนาจากนวัตกรรม ต้นแบบ	ร้อยละ 10	เกิดนักนวัตกรรมชุมชนที่ ได้รับการพัฒนา จากนักนวัตกรรมต้นแบบ 18 ชุมชน	ร้อยละ 100	กองบริหาร งานวิจัย
2 การพัฒนาชุมชนด้วยความร่วมมือของชุมชน จากการนำความรู้ทางวิชาการ วิชาชีพ งานวิจัย และนวัตกรรม (Professional - Community Engagement)	SC1 SC4 SC7 SA1 SA3	ชุมชนในพื้นที่ให้บริการ ได้รับการประเมิน ผลตอบแทนทางสังคม (SROI) สูงขึ้น	≥ 10 ชุมชน	12 ชุมชน SROI = 3.03	ร้อยละ 100	สถาบัน นวัตกรรม และถ่ายทอด เทคโนโลยี

กลยุทธ์	SC/S A	ตัวชี้วัด	ค่าเป้าหมาย	ผลการดำเนินงาน (รอบ 12 เดือน) /ร้อยละการดำเนินงาน	ร้อยละ ผลการ ดำเนินงาน	ผู้รับผิดชอบ
	SA4 SA6	รายได้จากองค์ความรู้ ที่ได้จากการเรียนจาก พื้นที่ การเรียนรู้ที่ เพิ่มขึ้น	ร้อยละ 15	รายได้จากองค์ความรู้ที่ ได้จากการเรียนจาก พื้นที่การเรียนรู้ที่เพิ่มขึ้น 574,500 บาท จากฐาน เดิม 0 บาท	ร้อยละ 100	กองบริหาร งานวิจัย
		การปล่อย carbon emission ในชุมชน ของพื้นที่การเรียนรู้ ลดลง (เทียบกับปีก่อนหน้า)	ร้อยละ 10	มหาวิทยาลัยพะเยามีการ ปล่อยก๊าซเรือนกระจก 9,458 ตันคาร์บอนได ออกไซด์ เทียบเท่า (tonsCO2eq.) ซึ่งลดลง จากปีฐานร้อยละ 10.75	ร้อยละ 100	ศูนย์ สิ่งแวดล้อม และการ จัดการที่ ยั่งยืน
		ผลการประเมินตาม แบบประเมิน Quality of Life	ระดับ ปานกลาง	ระดับปานกลาง	ร้อยละ 100	กองบริหาร งานวิจัย
3 บ่มเพาะผู้ประกอบการใหม่และส่งเสริมการสร้าง ขีดความสามารถในการแข่งขันของผู้ประกอบการ ท้องถิ่น	SC5 SA4	ผู้ประกอบการที่ ได้รับการบ่มเพาะ ผู้ประกอบการใหม่	5 ราย	6 ราย	ร้อยละ 100	สถาบัน นวัตกรรม และถ่ายทอด เทคโนโลยี

ตัวชี้วัดความสำเร็จความสำเร็จของแผนยุทธศาสตร์การพัฒนามหาวิทยาลัยพะเยา ประจำปีงบประมาณ พ.ศ. 2568 (รอบ 12 เดือน)  
 ประเด็นยุทธศาสตร์ที่ 4 การส่งเสริมการทำนุบำรุงศิลปวัฒนธรรมเพื่อความเป็นไทยและเอกลักษณ์ของชาติ

ลำดับ	ตัวชี้วัด	Visionary KPIs	BSC Perspective	ค่าเป้าหมาย	ผลการดำเนินงาน (รอบ 12 เดือน) /ร้อยละการดำเนินงาน	ร้อยละผลการดำเนินงาน	ผู้รับผิดชอบ
1	ต้นแบบศิลปะและวัฒนธรรม ทุนทางวัฒนธรรมที่เกิดจากการ ยกระดับองค์ความรู้ ภูมิปัญญา ท้องถิ่น ด้วยโมเดล BCG	Transformative Knowledge	Learning & Growth	1 ต้นแบบ	ผ้ามผ้าแม่เพียร อำเภอเชียงม่วน ต้นแบบของการอนุรักษ์ผ้าหลวง เพื่อเศรษฐกิจสร้างสรรค์	ร้อยละ 100	กองกิจการ นิสิต
2	รายได้ที่เพิ่มขึ้นจากการดำเนินงาน ของ Cultural Enterprise	Social Innovation	Financial	ร้อยละ 10	เครือข่ายผ้าหลวงสามารถเพิ่ม รายได้ร้อยละ 10 จากการประกอบ กิจการจากการยกระดับCultural Enterprise เช่นการตัดเย็บเสื้อ กรม สัจจจร จ.พะเยา	ร้อยละ 100	กองกิจการ นิสิต
3	ผลการประเมินมหาวิทยาลัย ด้วย SDG11 (ระดับประเทศ)	World Recognition	Customer	Top 10	Top 10	ร้อยละ 100	กองกิจการ นิสิต

ตัวชี้วัดและรายละเอียดของแผนยุทธศาสตร์การพัฒนามหาวิทยาลัยพะเยา ประจำปีงบประมาณ พ.ศ. 2568 (รอบ 12 เดือน)

ประเด็นยุทธศาสตร์ที่ 4 การส่งเสริมการทำงานบำรุงศิลปวัฒนธรรมเพื่อความเป็นไทยและเอกลักษณ์ของชาติ

กลยุทธ์	SC/SA	ตัวชี้วัด	ค่าเป้าหมาย	ผลการดำเนินงาน (รอบ 12 เดือน) /ร้อยละการดำเนินงาน	ร้อยละ ผลการ ดำเนินงาน	ผู้รับผิดชอบ
<b>วัตถุประสงค์เชิงกลยุทธ์</b>						
อนุรักษ์ ฟื้นฟู ศิลปะและวัฒนธรรม และยกระดับทุนทางวัฒนธรรม องค์ความรู้ ภูมิปัญญาท้องถิ่น ด้วยโมเดล BCG เพื่อสร้างนวัตกรรมศิลปะและวัฒนธรรม ท้องถิ่นสู่สากล และยกระดับเศรษฐกิจฐานรากสู่การเป็น Cultural Creative Economy เพื่อความเป็นอยู่ที่ดีของสังคม (Societal Well-being)						
1 สร้างความเข้าใจและตระหนักรู้ ในองค์ความรู้เชิงโบราณ การรับรู้ ส่งเสริมการอนุรักษ์ ฟื้นฟู พัฒนา ภูมิปัญญาท้องถิ่น ศิลปะและวัฒนธรรมผ่านการดำเนินงานของพิพิธภัณฑ์ศิลปวัฒนธรรมล้านนา ตะวันออก (Thainess)	SC1	ต้นแบบศิลปะและวัฒนธรรม องค์ความรู้ ภูมิปัญญาท้องถิ่น ที่ได้รับการยกระดับเป็นทุนทางวัฒนธรรมด้วยโมเดล BCG (นับสะสม)	1 ต้นแบบ	ผ้ามฝ้ายแม่เพียง อำเภอลี้ เชียงใหม่ ต้นแบบของ การอนุรักษ์ฝ้ายหลวงเพื่อเศรษฐกิจสร้างสรรค์	ร้อยละ 100	สถาบัน นวัตกรรมการ เรียนรู้ กองกิจการ นิสิต
	SC2					
	SC6					
	SA1					
SA3	ความรู้ภูมิปัญญาท้องถิ่นด้าน	4 เรื่อง	6 เรื่อง (เวียงลอ /ข้าวต่อ/วัดลี/สลาไห่วครู/เวียงบัว/พระไม้)	ร้อยละ 100	กองกิจการ นิสิต	
SA2	ศิลปวัฒนธรรมที่ได้รับการ					
SA3	สงวนรักษา อนุรักษ์ และฟื้นฟู					
SA4	กิจกรรมทางวัฒนธรรมที่ได้รับการ	1	2 กิจกรรมทางวัฒนธรรมที่ได้รับการยกระดับหรือ	ร้อยละ 100	กองกิจการ นิสิต	
		การยกระดับหรือสืบสานผ่าน	กิจกรรม	สืบสานผ่านการขับเคลื่อนโดยมหาวิทยาลัยพะเยา		

กลยุทธ์	SC/SA	ตัวชี้วัด	ค่าเป้าหมาย	ผลการดำเนินงาน (รอบ 12 เดือน) /ร้อยละการดำเนินงาน	ร้อยละ ผลการ ดำเนินงาน	ผู้รับผิดชอบ
		การขับเคลื่อนโดยมหาวิทยาลัย พะเยา (นับสะสม)		(1) ตานข้าวใหม่ (2) ปั้นฝ้ายสายบุญจุลจลิน (ฝ้ายหลวง)		
		ระดับผลการประเมิน มหาวิทยาลัยด้วย SDG11 (ระดับประเทศ)	Top 10	อันดับ 1 ใน 10 ของประเทศ	ร้อยละ 100	กองกิจการ นิสิต
2 ผลิตภัณฑ์จากองค์ ความรู้ และภูมิปัญญา ท้องถิ่นที่ส่งเสริมรายได้ใน ระดับสากลแก่ชุมชน (Cultural Enterprise)	SC2 SC4 SA2 SA4	Holding Company ทาง วัฒนธรรมร่วมกันระหว่าง มหาวิทยาลัยและวิสาหกิจ ชุมชน	1	1 Holding Company : ร้านค้าเครือข่าย ฝ้ายหลวง กาดหลายต้า	ร้อยละ 100	กองกิจการ นิสิต

ตัวชี้วัดความสำเร็จความสำเร็จของแผนยุทธศาสตร์การพัฒนามหาวิทยาลัยพะเยา ประจำปีงบประมาณ พ.ศ. 2568 (รอบ 12 เดือน)  
ประเด็นยุทธศาสตร์ที่ 5 การพัฒนาระบบบริหารจัดการที่ทันสมัย มีประสิทธิภาพ โปร่งใสและมีธรรมาภิบาล

ลำดับ	ตัวชี้วัดเชิงกลยุทธ์	Visionary KPIs	BSC Perspective	ค่าเป้าหมาย	ผลการดำเนินงาน (รอบ 12 เดือน)	ร้อยละผลการดำเนินงาน	ผู้รับผิดชอบ
1	การบริหารทรัพยากรบุคคลบนฐานสมรรถนะเพื่อรองรับการเปลี่ยนแปลง		Internal Process				กองการเจ้าหน้าที่
	1.1 บุคลากรที่มีผลประเมินการปฏิบัติงานประจำปีในระดับ 85 ขึ้นไป		Internal Process	เพิ่มขึ้น ร้อยละ 20	ร้อยละ 18	ร้อยละ 90	กองการเจ้าหน้าที่
	1.2 บุคลากรที่มีสมรรถนะด้าน Digital ที่ระดับ 2 ขึ้นไป		Internal Process	ร้อยละ 20	ร้อยละ 63.73	ร้อยละ 100	กองการเจ้าหน้าที่
	1.3 บุคลากรที่มีสมรรถนะสอดคล้องกับพันธกิจของมหาวิทยาลัย		Internal Process	ร้อยละ 30	ร้อยละ 63.03	ร้อยละ 100	กองการเจ้าหน้าที่
2	ขับเคลื่อนองค์กรแห่งการเรียนรู้ (Learning Organization) เพื่อพัฒนาศักยภาพการดำเนินงานทุกพันธกิจ เพื่อมุ่งสู่การรับรองคุณภาพตามเกณฑ์ EdPEX300		Internal Process				
	2.1 นวัตกรรมดำเนินงานในทุกพันธกิจที่ได้รับการพัฒนาจากกระบวนการเรียนรู้ในองค์กร (UPKM)		Learning & Growth	3 ชั้น	13 ผลงาน (โดเมน Life Long Learning)	ร้อยละ 100	กองการเจ้าหน้าที่

ลำดับ	ตัวชี้วัดเชิงกลยุทธ์	Visionary KPIs	BSC Perspective	ค่าเป้าหมาย	ผลการดำเนินงาน (รอบ 12 เดือน)	ร้อยละผลการดำเนินงาน	ผู้รับผิดชอบ
					Environment จำนวน 7 ผลงาน โตะเม่น World Recognition จำนวน 2 ผลงาน และ โตะเม่น Sustainable Development จำนวน 4 ผลงาน)		
	2.2 ส่วนงานและผู้บริหารที่มีแนวปฏิบัติที่ดีด้านการวางแผนยุทธศาสตร์ การบริหารงบประมาณ การบริหารจัดการความเสี่ยง ควบคุมภายใน คุณธรรมและและ ความโปร่งใสในการดำเนินงาน		Learning & Growth	5 ต้นแบบ	5 ต้นแบบ	ร้อยละ 100	กองแผนงาน
	2.3 ระดับคะแนนการประเมินตนเองของมหาวิทยาลัยตามเกณฑ์ EdPEX		Learning & Growth	200	215	ร้อยละ 100	สถาบันนวัตกรรม การเรียนรู้

ลำดับ	ตัวชี้วัดเชิงกลยุทธ์	Visionary KPIs	BSC Perspective	ค่าเป้าหมาย	ผลการดำเนินงาน (รอบ 12 เดือน)	ร้อยละผลการดำเนินงาน	ผู้รับผิดชอบ
3	ส่งเสริมการปฏิบัติงานด้วยระบบสนับสนุนการปฏิบัติงานดิจิทัลอย่างเต็มประสิทธิภาพเพื่อก้าวสู่การเป็น มหาวิทยาลัยดิจิทัล (Digital University) ที่สมบูรณ์		Internal Process				
	3.1 ระบบสารสนเทศสนับสนุนการดำเนินงาน (Smart Operation) ที่รองรับการทำงานและการตัดสินใจของผู้บริหารอย่างมีประสิทธิภาพ		Internal Process	ร้อยละ 5	ร้อยละ 26.70	ร้อยละ 100	ศูนย์บริการเทคโนโลยีสารสนเทศและการสื่อสาร
	3.2 ความทันสมัยและคล่องตัวของโครงสร้างพื้นฐานด้านดิจิทัลสนับสนุนการดำเนินการตามพันธกิจของมหาวิทยาลัย		Internal Process	ร้อยละ 5	ร้อยละ 14.91	ร้อยละ 100	ศูนย์บริการเทคโนโลยีสารสนเทศและการสื่อสาร
	3.3 ผลการประเมินประสิทธิภาพของการใช้งาน Digital Platform เพื่อสนับสนุนการจัดการศึกษา		Internal Process	เพิ่มขึ้น ร้อยละ 10	ร้อยละ 65.59	ร้อยละ 100	ศูนย์บริการเทคโนโลยีสารสนเทศและการสื่อสาร
	3.4 ผลประเมินประสิทธิภาพการดำเนินงานตามกฎหมาย PDPA		Internal Process	> 3.50	1.5	ร้อยละ 43	ศูนย์ Cyber

ลำดับ	ตัวชี้วัดเชิงกลยุทธ์	Visionary KPIs	BSC Perspective	ค่าเป้าหมาย	ผลการดำเนินงาน (รอบ 12 เดือน)	ร้อยละผลการดำเนินงาน	ผู้รับผิดชอบ
4	ก้าวสู่การเป็น Carbon Neutrality Organization	Carbon Neutrality Organization	Customer				
	4.1 ผลการจัดอันดับ องค์กรผู้นำด้านการจัดการก๊าซเรือนกระจก		Customer	Top 15	เข้ารับการประเมินในปีงบประมาณ พ.ศ. 2569	ร้อยละ 50	ศูนย์สิ่งแวดล้อมและการจัดการที่ยั่งยืน
	4.2 ผลการจัดอันดับ UI Green		Customer	Top 10	อันดับ 8	ร้อยละ 100	ศูนย์สิ่งแวดล้อมและการจัดการที่ยั่งยืน
	4.3 รายได้จากการบริหารจัดการคาร์บอนเครดิต (Carbon Credit)		Financial	เพิ่มขึ้น ร้อยละ 5	ร้อยละ 5	ร้อยละ 100	ศูนย์สิ่งแวดล้อมและการจัดการที่ยั่งยืน
5	สร้างความผูกพันและภาพลักษณ์อันดีของมหาวิทยาลัยต่อผู้มีส่วนได้ส่วนเสียทุกกลุ่มจากการส่งเสริมพัฒนาการสื่อสารองค์กร		Internal Process				กองกลาง
	5.1 ผลการประเมินการรับรู้และการเสริมสร้างภาพลักษณ์ของมหาวิทยาลัย		Internal Process	เพิ่มขึ้น ร้อยละ 10	เพิ่มขึ้น ร้อยละ 0.22	ร้อยละ 0.22	กองกลาง
	5.2 ผลการประเมินความผูกพันของผู้มีส่วนได้ส่วนเสียทุกกลุ่ม		Customer	เพิ่มขึ้น ร้อยละ 10	เพิ่มขึ้น ร้อยละ 60.07	ร้อยละ 100	กองกลาง

ลำดับ	ตัวชี้วัดเชิงกลยุทธ์	Visionary KPIs	BSC Perspective	ค่าเป้าหมาย	ผลการดำเนินงาน (รอบ 12 เดือน)	ร้อยละผลการดำเนินงาน	ผู้รับผิดชอบ
	5.3 ผลการประเมินประสิทธิภาพของการจัดการข้อร้องเรียนเพื่อสร้างความเชื่อมั่นของผู้เรียนและผู้รับบริการกลุ่มอื่น		Customer	เพิ่มขึ้น ร้อยละ 10	ร้อยละ 25	ร้อยละ 100	กองกลาง
	5.4 ข้อร้องเรียนที่ลดลง		Customer	ร้อยละ 10	ร้อยละ 25	ร้อยละ 100	กองกฎหมาย
	5.5 ความไม่พึงพอใจของผู้เรียนและลูกค้ากลุ่มอื่นที่ได้รับการแก้ไข		Customer	ร้อยละ 100	ร้อยละ 25	ร้อยละ 100	กองกฎหมาย
	5.6 ผลประเมินประสิทธิภาพการปฏิบัติตามกฎหมาย ระเบียบ ข้อบังคับ ที่เกี่ยวข้องทุกพันธกิจกองกฎหมาย จากร้อยละของการดำเนินงานที่เป็นไปตามกฎหมาย		Internal Process	ร้อยละ 100	ร้อยละ 10	ร้อยละ 100	กองกฎหมาย
	5.7 ผลการประเมิน ITA		Customer	ผ่านดี	ผ่าน	ร้อยละ 50	กองแผนงาน
6	ส่งเสริมพัฒนาการให้บริการสุขภาพแก่ประชาชน และการเตรียมคนก่อนสูงวัยและการส่งเสริมฟื้นฟูสุขภาพผู้สูงอายุ		Customer				
	6.1 ผลการประเมินประสิทธิภาพของโครงสร้างพื้นฐานและการให้บริการของ		Internal Process	เพิ่มขึ้น ร้อยละ 10	ร้อยละ 10	ร้อยละ 100	โรงพยาบาล มหาวิทยาลัยพะเยา โรงพยาบาล

ลำดับ	ตัวชี้วัดเชิงกลยุทธ์	Visionary KPIs	BSC Perspective	ค่าเป้าหมาย	ผลการดำเนินงาน (รอบ 12 เดือน)	ร้อยละผลการดำเนินงาน	ผู้รับผิดชอบ
	โรงพยาบาลมหาวิทยาลัยพะเยา และ โรงพยาบาลทันตกรรม						ทันตกรรม
	6.2 ผลการประเมินประสิทธิภาพของโครงสร้างพื้นฐานและการให้บริการด้านการเตรียมคนก่อนสูงวัยและการส่งเสริมฟื้นฟูสุขภาพผู้สูงอายุ (3 ศูนย์ 2 รพ.)		Internal Process	เพิ่มขึ้น ร้อยละ 10	ร้อยละ 92.88	ร้อยละ 100	ศูนย์ส่งเสริมสุขภาพฯ
	6.3 อายุคาดเฉลี่ยการมีสุขภาพดี (HALE) ผลการประเมินตามแบบประเมิน Quality of Life		Customer	70 ปี ระดับปานกลาง	70.93 ปี ระดับปานกลาง	ร้อยละ 100	โรงพยาบาล มหาวิทยาลัยพะเยา
	6.4 ระดับผลการประเมินมหาวิทยาลัยด้วย SDG3 (ระดับประเทศ)		Customer	Top 10	Top 6	ร้อยละ 100	โรงพยาบาล มหาวิทยาลัยพะเยา
7	ส่งเสริมการสร้างรายได้เพื่อขับเคลื่อนองค์กรอย่างยั่งยืน		Financial				
	7.1 รายได้ที่เพิ่มขึ้นจากการจัดการศึกษาแบบอื่น (Pre-Degree, Non-Degree)		Financial	ร้อยละ 10	ร้อยละ 11.64	ร้อยละ 100	สถาบันนวัตกรรม การเรียนรู้
	7.2 รายได้ที่เพิ่มขึ้นจากการจัดการศึกษาตามหลักสูตรของมหาวิทยาลัย		Financial	ร้อยละ 10	ร้อยละ 6	ร้อยละ 60	กองบริการการศึกษา

ลำดับ	ตัวชี้วัดเชิงกลยุทธ์	Visionary KPIs	BSC Perspective	ค่าเป้าหมาย	ผลการดำเนินงาน (รอบ 12 เดือน)	ร้อยละผลการดำเนินงาน	ผู้รับผิดชอบ
	7.3 รายได้ที่เพิ่มขึ้นจากการวิจัยและนวัตกรรม		Financial	ร้อยละ 10	ร้อยละ 6	ร้อยละ 60	กองบริหารงานวิจัย
	7.4 รายได้ที่เพิ่มขึ้นจากการบริการวิชาการ		Financial	ร้อยละ 10	ร้อยละ 10	ร้อยละ 100	สถาบันถ่ายทอดเทคโนโลยี
	7.5 ร้อยละของรายได้ที่เพิ่มขึ้นจากการทำนุบำรุงศิลปวัฒนธรรม		Financial	ร้อยละ 10	ปีที่เริ่มก่อตั้งศูนย์ศิลปวัฒนธรรม ล้านนา	ร้อยละ 50	ศูนย์ศิลปวัฒนธรรม ล้านนา
	7.6 รายได้ที่เพิ่มขึ้นจากการบริหารจัดการทรัพย์สินของมหาวิทยาลัย		Financial	ร้อยละ 10	ร้อยละ 13.85	ร้อยละ 100	กองทรัพย์สิน
	7.7 รายได้ที่เพิ่มขึ้นจากการบริการสุขภาพของโรงพยาบาลมหาวิทยาลัยพะเยา		Financial	ร้อยละ 45	ร้อยละ 50	ร้อยละ 100	โรงพยาบาลมหาวิทยาลัยพะเยา
	7.8 รายได้ที่เพิ่มขึ้นจากการบริการของโรงพยาบาลทันตกรรมมหาวิทยาลัยพะเยา		Financial	ร้อยละ 10	ร้อยละ 49.47	ร้อยละ 100	โรงพยาบาลทันตกรรมมหาวิทยาลัยพะเยา
	7.9 หน่วยงานที่ใช้ข้อมูลต้นทุนในการวางแผนบริหารจัดการองค์กร		Financial	เริ่มดำเนินการ	เริ่มดำเนินการ 5 คณะนำร่อง	ร้อยละ 100	กองแผนงาน

ตัวชี้วัดและรายละเอียดของแผนยุทธศาสตร์การพัฒนามหาวิทยาลัยพะเยา ประจำปีงบประมาณ พ.ศ. 2568 (รอบ 12 เดือน)  
ประเด็นยุทธศาสตร์ที่ 5 การพัฒนาระบบบริหารจัดการที่ทันสมัย มีประสิทธิภาพ โปร่งใสและมีธรรมาภิบาล

กลยุทธ์	SC/SA	ตัวชี้วัด	ค่าเป้าหมาย	ผลการดำเนินงาน (รอบ 12 เดือน)	ร้อยละ ผลการ ดำเนินงาน	ผู้รับผิดชอบ
<b>วัตถุประสงค์เชิงกลยุทธ์</b>						
เพื่อพัฒนาสมรรถนะบุคลากร โครงสร้างพื้นฐาน และระบบนิเวศการดำเนินงาน ที่ทันสมัย มีประสิทธิภาพ โปร่งใสและมีธรรมาภิบาล เพื่อสนับสนุนการดำเนินพันธกิจทุกด้านของมหาวิทยาลัยภายใต้กรอบการพัฒนาคุณภาพองค์กรเพื่อความเป็นเลิศ มุ่งสู่การเป็นมหาวิทยาลัยดิจิทัล และมหาวิทยาลัยสีเขียวระดับโลก รวมทั้งสนับสนุนการขับเคลื่อนพันธกิจทุกด้านของมหาวิทยาลัยให้มีคุณภาพ โดดเด่น มีประสิทธิภาพ และเป็นที่ยอมรับในระดับสากล						
1 พัฒนาสมรรถนะบุคลากรให้พร้อมต่อการเปลี่ยนแปลง ส่งเสริมความก้าวหน้าตามสายงาน และจัดระบบประเมินผลการปฏิบัติงานของบุคลากรให้เกิดการทำงานที่ให้ผลการดำเนินงานที่ดี	SC1	บุคลากรที่มีสมรรถนะด้าน Digital ที่ระดับ 2 ขึ้นไป	ร้อยละ 20	ร้อยละ 63.73	ร้อยละ 100	กองการเจ้าหน้าที่
	SA2		ร้อยละ 30	ร้อยละ 80	ร้อยละ 100	กองการเจ้าหน้าที่
2 ส่งเสริมสนับสนุนให้คณะและหน่วยงานพัฒนาคุณภาพองค์กร ด้วยเกณฑ์คุณภาพการศึกษาเพื่อการดำเนินการที่เป็นเลิศ (EdPEX)	SC6	ระดับคะแนนการประเมินตนเองของมหาวิทยาลัยตามเกณฑ์ EdPEX	200	ผลการประเมินตนเองตามเกณฑ์ EdPEX ระดับมหาวิทยาลัย ได้รับผล	ร้อยละ 100	สถาบันนวัตกรรม การเรียนรู้
	SA5					
	SA6					

กลยุทธ์	SC/SA	ตัวชี้วัด	ค่าเป้าหมาย	ผลการดำเนินงาน (รอบ 12 เดือน)	ร้อยละ ผลการ ดำเนินงาน	ผู้รับผิดชอบ
				การประเมินที่ระดับ 215 คะแนน		
3 ส่งเสริมพัฒนาการดำเนินงานด้วยความ โปร่งใสและมีธรรมาภิบาลอย่างยั่งยืน	SC7 SA5 SA6	ผลการประเมิน ITA	ผ่านดี	ผ่าน	ร้อยละ 50	กองแผนงาน
4 ขับเคลื่อนการเรียนรู้ทั่วทั้งองค์กร ด้วย UP-KM	SC6 SA5	นวัตกรรมองค์ความรู้ ด้านการดำเนินงาน ทุกพันธกิจที่ได้รับ การพัฒนาจาก กระบวนการการ เรียนรู้ในองค์กร (นับสะสม)	3 ชั้น	13 ผลงาน	ร้อยละ 100	สถาบัน นวัตกรรม การเรียนรู้
		ส่วนงานและผู้บริหาร ที่มีแนวปฏิบัติที่ดี ด้านการวางแผน ยุทธศาสตร์ การ บริหารงบประมาณ การบริหารจัดการ	5 ต้นแบบ	5 หน่วยงานต้นแบบ	ร้อยละ 100	กองแผนงาน

กลยุทธ์	SC/SA	ตัวชี้วัด	ค่าเป้าหมาย	ผลการดำเนินงาน (รอบ 12 เดือน)	ร้อยละ ผลการ ดำเนินงาน	ผู้รับผิดชอบ
		ความเสี่ยง ควบคุม ภายใน คุณธรรมและ และความโปร่งใสใน การดำเนินงาน				
5 พัฒนาระบบการบริหารจัดการองค์กรให้มี ความทันสมัย มุ่งสู่การเป็นมหาวิทยาลัยดิจิทัล (Digital University)	SA2 SC2	1) ความพึงพอใจของ บุคลากร และนิสิต ต่อการใช้งานระบบ สารสนเทศและดิจิทัล แพลตฟอร์ม (มากกว่าเท่ากับ 4 จาก คะแนนเต็ม 5)	ร้อยละ 75	ร้อยละ 76.27	ร้อยละ 100	ศูนย์บริการ เทคโนโลยี สารสนเทศและ การสื่อสาร
		ผลประเมิน ประสิทธิภาพ ระบบรักษาความ ปลอดภัยทางไซเบอร์ (จากคะแนนเต็ม 5)	-	3.10	ร้อยละ 100	ศูนย์ Cyber
6 พัฒนากายภาพและสิ่งแวดล้อมสู่การเป็น มหาวิทยาลัยสีเขียวระดับโลก (World Green	SC6 SC7	การจั ด ั บ สถาบันการศึกษา	10 ของประเทศ	อันดับ 9	ร้อยละ 100	ศูนย์ สิ่งแวดล้อม

กลยุทธ์	SC/SA	ตัวชี้วัด	ค่าเป้าหมาย	ผลการดำเนินงาน (รอบ 12 เดือน)	ร้อยละ ผลการ ดำเนินงาน	ผู้รับผิดชอบ
University) และเป็นต้นแบบในการสร้าง ความยั่งยืน	SA6	สีเขียวที่เป็นมิตรกับ สิ่งแวดล้อมระดับโลก (UI Green)				และการจัดการ ที่ยั่งยืน
		การจัดอันดับองค์กร ผู้นำด้านการจัดการ ก๊าซเรือนกระจก	Bronze	เตรียมความพร้อมใน ปีงบประมาณ 2568 เพื่อ ส่งเข้าร่วมการประเมิน และรอรับการประเมินปี 2569	ร้อยละ 50	ศูนย์ สิ่งแวดล้อม และการจัดการ ที่ยั่งยืน
		อัตราการประหยัดไฟ ที่เกิดจากการใช้ พลังงานแสงอาทิตย์	ร้อยละ 20	ร้อยละ 22	ร้อยละ 100	ศูนย์ สิ่งแวดล้อม และการจัดการ ที่ยั่งยืน
7 ส่งเสริมการจัดการการเงินและงบประมาณ เพื่อความมั่นคงและยั่งยืน (Sustainable Finance)	SC7	หน่วยงานที่ใช้ข้อมูล	เริ่ม	เริ่มดำเนินการ	ร้อยละ 100	กองแผนงาน
	SA6	ต้นทุนในการวางแผน บริหารจัดการองค์กร	ดำเนินการ	5 คณะนาร่อง		
		รายได้ที่เพิ่มขึ้นจาก การดำเนินการตาม พันธกิจที่เกี่ยวข้อง	ร้อยละ 10	ร้อยละ 17.60	ร้อยละ 100	กองแผนงาน

กลยุทธ์	SC/SA	ตัวชี้วัด	ค่าเป้าหมาย	ผลการดำเนินงาน (รอบ 12 เดือน)	ร้อยละ ผลการ ดำเนินงาน	ผู้รับผิดชอบ
8 ยกระดับการสื่อสารเพื่อสร้างภาพลักษณ์องค์กรในระดับสากล	SC1	นักวิจัยที่ได้รับการ	≥ 2 ราย	4 ราย	ร้อยละ 100	กองบริหาร งานวิจัย
	SA2 SA5	จัดอันดับอยู่ในกลุ่ม นักวิทยาศาสตร์ชั้นนำ ระดับโลก				
		บุคลากรที่ได้รับ รางวัล/ประกาศ เกียรติคุณ/แต่งตั้ง ในเวทีระดับสากล	≥ 1 ราย	3 ราย	ร้อยละ 100	กองบริหาร งานวิจัย
9 พัฒนาพื้นที่การเรียนรู้และบริการสุขภาพ การเตรียมคนก่อนสูงวัย และการส่งเสริมฟื้นฟู สุขภาพผู้สูงอายุ (ศูนย์ส่งเสริมสุขภาพฯ มหาวิทยาลัยพะเยา ศูนย์สัมฤทธิ์สุข ต.แม่ใส และศูนย์ส่งเสริมสุขภาพฯ มหาวิทยาลัยพะเยา จ.เชียงราย)	SC4 SC6 SA2 SA4	ผลการประเมิน ประสิทธิภาพของ โครงสร้างพื้นฐาน และการให้บริการ ด้านการเตรียมคน ก่อนสูงวัยและการ ส่งเสริมฟื้นฟูสุขภาพ ผู้สูงอายุ (3 ศูนย์ 2 รพ.)	เพิ่มขึ้น ร้อยละ 10	ร้อยละ 92.88	ร้อยละ 100	ศูนย์ส่งเสริม สุขภาพฯ

กลยุทธ์	SC/SA	ตัวชี้วัด	ค่าเป้าหมาย	ผลการดำเนินงาน (รอบ 12 เดือน)	ร้อยละ ผลการ ดำเนินงาน	ผู้รับผิดชอบ
		อายุคาดเฉลี่ยการมี สุขภาพดี (HALE) ผลการประเมินตาม แบบประเมิน Quality of Life	70 ปี  ระดับปาน กลาง	70.93 ปี  ระดับปานกลาง	ร้อยละ 100	ศูนย์ส่งเสริม สุขภาพฯ
		ระดับผลการประเมิน มหาวิทยาลัยด้วย SDG3 (ระดับประเทศ)	Top 10	Top 6	ร้อยละ 100	ศูนย์ส่งเสริม สุขภาพฯ

#### 4. รายงานผลการดำเนินงานตามแผนปฏิบัติการประจำปีงบประมาณ พ.ศ. 2568 (รอบ 12 เดือน)

4.1 ผลการใช้จ่ายงบประมาณตามแผนปฏิบัติการมหาวิทยาลัยพะเยา ประจำปีงบประมาณ พ.ศ. 2568 (รอบ 12 เดือน) แบ่งตามประเด็นยุทธศาสตร์

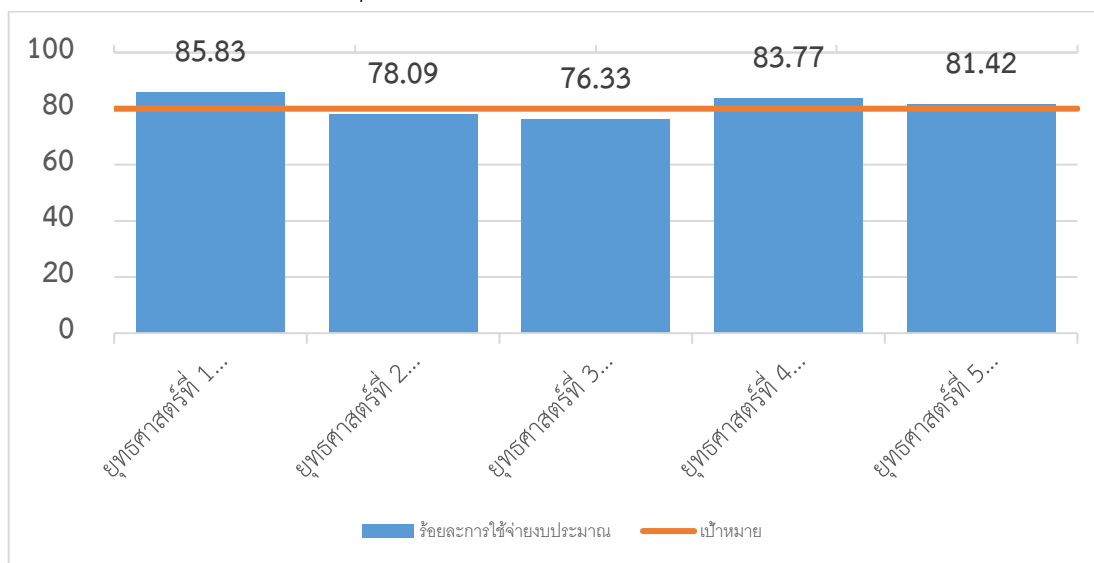

แผนภูมิที่ 2 ผลการใช้จ่ายงบประมาณตามแผนปฏิบัติการมหาวิทยาลัยพะเยา ประจำปีงบประมาณ พ.ศ. 2568 (รอบ 12 เดือน) แบ่งตามประเด็นยุทธศาสตร์

4.2 ผลการดำเนินงานตามแผนปฏิบัติการมหาวิทยาลัยพะเยา ประจำปีงบประมาณ พ.ศ. 2568 (รอบ 12 เดือน) แบ่งตามประเด็นยุทธศาสตร์

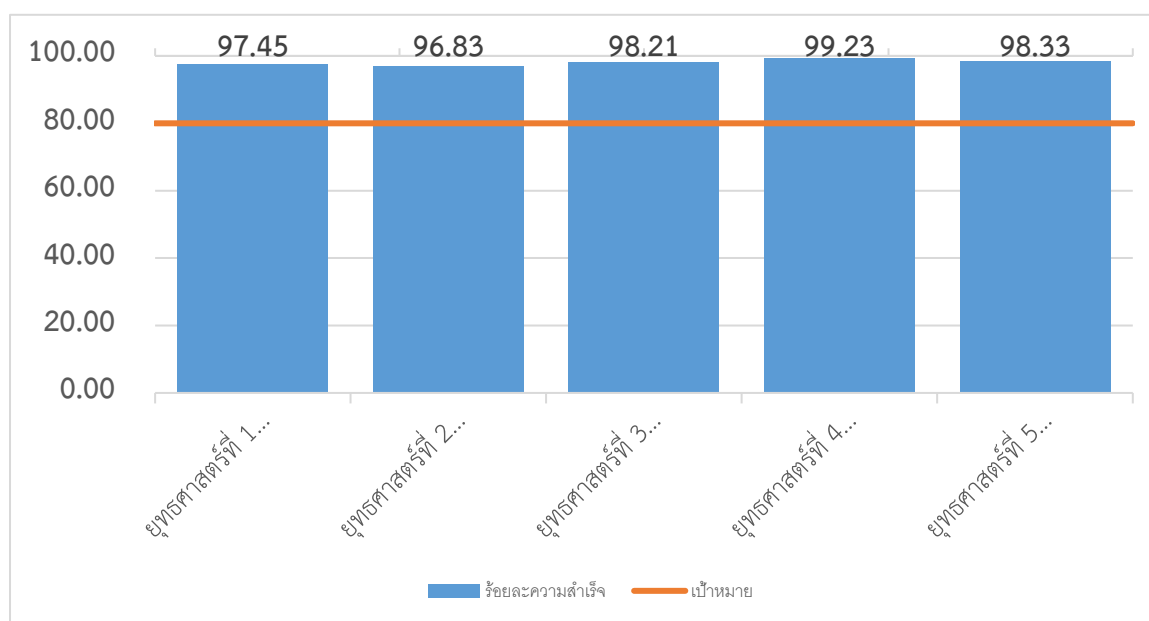

แผนภูมิที่ 3 ผลการดำเนินงานตามแผนปฏิบัติการมหาวิทยาลัยพะเยา ประจำปีงบประมาณ พ.ศ. 2568 (รอบ 12 เดือน) แบ่งตามประเด็นยุทธศาสตร์

ผลการดำเนินงานตามแผนปฏิบัติการมหาวิทยาลัยพะเยา ประจำปีงบประมาณ พ.ศ. 2568 (รอบ 12 เดือน) แบ่งตามประเด็นยุทธศาสตร์

ยุทธศาสตร์	จำนวนโครงการ	งบประมาณ	ใช้ไป	คงเหลือ	ร้อยละการใช้จ่าย	เป้าหมาย	ร้อยละความสำเร็จ
ยุทธศาสตร์ที่ 1	605	54,132,952.54	46,463,759.23	7,669,193.31	85.83	80	97.45
ยุทธศาสตร์ที่ 2	78	18,852,772.00	14,721,920.87	4,130,851.13	78.09	80	96.83
ยุทธศาสตร์ที่ 3	92	10,080,845.00	7,694,277.80	2,386,567.20	76.33	80	98.21
ยุทธศาสตร์ที่ 4	95	5,710,939.00	4,784,238.42	926,700.58	83.77	80	99.23
ยุทธศาสตร์ที่ 5	268	37,676,618.35	25,790,700.10	11,885,918.25	68.45	80	98.33
รวม	1,138	120,454,126.89	99,454,896.42	20,999,230.47	82.57	80	98.40

โครงการตามแผนปฏิบัติการทั้งหมดจำนวน 1,138 โครงการ โดยรวมมีการใช้จ่ายงบประมาณร้อยละ 82.57 มีการบรรลุตัวชี้วัดของหน่วยงานร้อยละ 98.40 จากเป้าหมายที่กำหนดไว้คือร้อยละ 80 และพบว่าคณะที่มีการดำเนินงานตามตัวชี้วัดได้สำเร็จในระดับที่สูงกว่าร้อยละ 80 มีจำนวน 22 คณะ ของส่วนงานทางวิชาการ ทั้งหมดของมหาวิทยาลัย ส่วนงานสนับสนุนวิชาการที่มีการดำเนินงานตามตัวชี้วัดได้สำเร็จในระดับที่สูงกว่าร้อยละ 80 จำนวน 16 หน่วยงาน และมีหน่วยงานที่มีผลการดำเนินงานตามตัวชี้วัดต่ำกว่า ร้อยละ 80 จำนวน 1 คณะ

เอกสารประกอบรายงานผลการดำเนินงานตามตัวชี้วัดความสำเร็จของแผนยุทธศาสตร์  
และแผนปฏิบัติการ ประจำปีงบประมาณ 2568 รอบ 12 เดือน (ตุลาคม 2567 - กันยายน 2568)



แผนยุทธศาสตร์

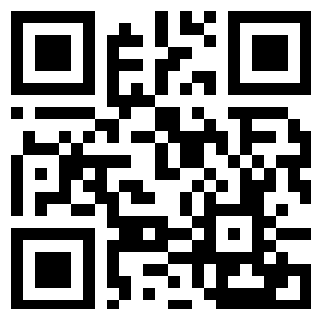

แผนปฏิบัติการ

สำนักงานสภามหาวิทยาลัย  
ตามมาตรา 7 (1)

สำนักงานสภามหาวิทยาลัยพะเยา

ที่	รายการ	ผลการดำเนินงาน	งบประมาณที่ได้รับจัดสรร	ผลการใช้จ่ายงบประมาณ	ช่วงระยะเวลา
1	โครงการประชุมเชิงปฏิบัติการการจัดทำกรอบนโยบายเพื่อการพัฒนามหาวิทยาลัยพะเยาอย่างยั่งยืน	นายกสภามหาวิทยาลัยพะเยาและกรรมการสภามหาวิทยาลัยผู้ทรงคุณวุฒิ ของมหาวิทยาลัยพะเยา มีส่วนร่วมของในการขับเคลื่อนมหาวิทยาลัย	600,000.00	416,450.00	1-ก.ค.-68 – 30-ส.ค.-68
2	โครงการแผนยุทธศาสตร์ แผนปฏิบัติการประจำปีของสำนักงานสภามหาวิทยาลัยพะเยา	ได้แผนยุทธศาสตร์การพัฒนาสำนักงานสภามหาวิทยาลัยพะเยา ประจำปีงบประมาณ พ.ศ. 2569 - 2573 และแผนปฏิบัติการประจำปีงบประมาณ พ.ศ. 2569 ที่สอดคล้องกับยุทธศาสตร์การพัฒนามหาวิทยาลัย	50,000.00	34,147.00	1-ก.ย.-68 – 30-ก.ย.-68
3	โครงการพัฒนาระบบสารสนเทศเพื่อการบริหารงานของสำนักงานสภามหาวิทยาลัยพะเยา	เว็บไซต์สำนักงานสภามหาวิทยาลัยพะเยามีความทันสมัย สะดวก รวดเร็ว ใช้งานง่าย ปลอดภัย รองรับข้อมูลในอนาคตได้	95,000.00	95,000.00	1-ม.ค.-68 – 30-มิ.ย.-68
4	โครงการพัฒนาศักยภาพบุคลากรสำนักงานสภามหาวิทยาลัยพะเยา	กระตุ้นให้บุคลากรเกิดความกระตือรือร้นในการเรียนรู้พัฒนาตนเอง มีส่วนร่วมในการระดมความคิดเห็น ในการแก้ไขปัญหา อุปสรรคต่างๆ ในการปฏิบัติงาน และสามารถนำความรู้และประสบการณ์ที่ได้รับมาประยุกต์ใช้ในการปฏิบัติงาน	180,000.00	129,459.00	1-พ.ค.-68 – 31-พ.ค.-68
5	โครงการศึกษาดูงานเพื่อยกระดับคุณภาพองค์กรสู่ความเป็นเลิศ	บุคลากรมีความรู้และความเข้าใจในการใช้เทคโนโลยีเพื่อเพิ่มประสิทธิภาพการทำงาน	600,000.00	24,868.00	1-ก.ย.-68 – 30-ก.ย.-68

ที่	รายการ	ผลการดำเนินงาน	งบประมาณ ที่ได้รับจัดสรร	ผลการใช้จ่าย งบประมาณ	ช่วงระยะเวลา
		สามารถนำมาประยุกต์ใช้ในการบริหารจัดการ องค์กรได้อย่างเหมาะสม			
6	โครงการสืบสานประเพณี/วัฒนธรรมท้องถิ่น	ผู้เข้าร่วมโครงการแสดงออกซึ่งความกตัญญู กตเวทิตะและให้ความสำคัญแก่ผู้อาวุโส	100,000.00	91,026.50	1-เม.ย.-68 – 30-พ.ค.-68

ส่วนงานบริหารมหาวิทยาลัย  
ตามมาตรา 7(2)

สำนักงานอธิการบดีมหาวิทยาลัยพะเยา

ที่	รายการ	ผลการดำเนินงาน	งบประมาณที่ได้รับจัดสรร	ผลการใช้จ่ายงบประมาณ	ช่วงระยะเวลา
1	การติดตามและประเมินผลการดำเนินงานของผู้บริหาร	มีการประเมินผลผู้บริหารเพื่อดำเนินการติดตามการทำงานและผลการดำเนินงาน	1,000,000.00	682,055.00	1-มิ.ย.-68 – 30-มิ.ย.-68
2	การประชุมคณะกรรมการประจำสำนักงานอธิการบดีมหาวิทยาลัยพะเยา ประจำปีงบประมาณ พ.ศ. 2568	มีการติดตามการดำเนินงานของคณะกรรมการประจำสำนักงานอธิการบดี	60,000.00	9,140.00	1-มิ.ย.-68 – 30-มิ.ย.-68
3	โครงการความร่วมมือเพื่อเพิ่มพูนความรู้และประสบการณ์ระหว่างหน่วยงานของเครือข่ายผู้อำนวยการและหัวหน้าสำนักงาน ประจำปีงบประมาณ พ.ศ. 2568	พัฒนาศักยภาพและเพิ่มพูนความรู้ให้กับผู้บริหารในระดับผู้อำนวยการ หัวหน้าหน่วยงาน และหัวหน้าหน่วย ผ่านการแลกเปลี่ยนประสบการณ์ความรู้ แนวปฏิบัติที่ดี และการประสานงานระหว่างหน่วยงาน เพื่อให้สามารถนำความรู้และประสบการณ์ที่ได้รับไปปรับใช้ในการบริหารจัดการหน่วยงานของตนได้อย่างมีประสิทธิภาพ	209,518.00	209,518.00	1-มิ.ย.-68 – 30-มิ.ย.-68
4	โครงการจัดประชุมเชิงปฏิบัติการเพื่อเข้ารับการประเมินคุณธรรมและความโปร่งใสในการดำเนินงาน UP ITA ของสำนักงานอธิการบดี ประจำปีงบประมาณ พ.ศ. 2568	เกิดการสร้างความโปร่งใสในการดำเนินงานของหน่วยงาน	50,000.00	49,650.00	1-ก.พ.-68 – 28-ก.พ.-68
5	โครงการทำบุญสำนักงานอธิการบดี	บุคลากรมีส่วนร่วมในการทำกิจกรรมร่วมกันของบุคลากรอันเป็นประโยชน์ต่อภาพลักษณ์ อีกทั้งยังเป็นการทำนุบำรุงพระพุทธศาสนา และอนุรักษ์ประเพณีศิลปวัฒนธรรมอันดีงามตามยุทธศาสตร์ของมหาวิทยาลัย	21,950.00	21,950.00	1-ธ.ค.-67 – 30-ธ.ค.-67

ที่	รายการ	ผลการดำเนินงาน	งบประมาณที่ได้รับจัดสรร	ผลการใช้จ่ายงบประมาณ	ช่วงระยะเวลา
6	โครงการป้องกันโรคไข้หวัดใหญ่ด้วยวัคซีน 4 สายพันธุ์	บุคลากรของมหาวิทยาลัยพะเยา มีสุขภาพที่สมบูรณ์ แข็งแรง และพร้อมที่จะปฏิบัติงานให้อย่างเต็มศักยภาพและมีประสิทธิภาพมากยิ่งขึ้น	223,750.00	219,734.00	1-ม.ค.-68 – 28-ก.พ.-68
7	โครงการพัฒนาศักยภาพของผู้ปฏิบัติงาน เลขานุการ ประจำปีงบประมาณ พ.ศ. 2568	เลขานุการมีทักษะการสื่อสารและประสานงานที่เป็นเลิศ สามารถสื่อสารได้อย่างชัดเจน เข้าใจตรงกัน และประสานงานได้อย่างราบรื่น ทั้งภายในและภายนอกองค์กร ลดข้อผิดพลาดและความสับสนในการทำงาน	43,143.90	43,143.90	1-มิ.ย.-68 – 30-มิ.ย.-68
8	โครงการพัฒนาศักยภาพบุคลากรสำนักงาน อธิการบดี ประจำปีงบประมาณ พ.ศ. 2568	การทำให้มั่นใจว่าการดำเนินการขององค์กรมีประสิทธิภาพ และนำไปสู่ความสำเร็จในระยะสั้นและระยะยาว	120,000.00	80,055.31	1-ต.ค.-67 – 30-ก.ย.-68
9	โครงการพิธีถวายพระพรชัยมงคล สมเด็จพระกนิษฐาธิราชเจ้า กรมสมเด็จพระเทพรัตนราชสุดาฯ สยามบรมราชกุมารี เนื่องในโอกาสวันคล้ายวันพระราชสมภพ 2 เมษายน	ผู้เข้าร่วมโครงการได้ร่วมกิจกรรมจิตอาสา ได้ปฏิบัติกิจกรรมที่เป็นประโยชน์ต่อสังคม	5,000.00	5,000.00	1 - 30 เม.ย. 68
10	โครงการส่งเสริมคุณธรรม จริยธรรม และความโปร่งใสในการดำเนินงานของสำนักงานอธิการบดี ประจำปีงบประมาณ พ.ศ. 2568	ส่งเสริมความเข้มแข็งด้านคุณธรรม จริยธรรม และความโปร่งใสในการดำเนินงานของหน่วยงาน	30,000.00	20,813.00	31-ก.ค.-68 – 30-ก.ย.-68
11	โครงการแสดงความยินดีกับบัณฑิตผู้สำเร็จการศึกษา ประจำปีการศึกษา 2566	เกิดความสัมพันธ์อันดีในหมู่พี่น้องนิสิตคณาจารย์ และสถาบันให้แน่นแฟ้นมากยิ่งขึ้น	10,000.00	10,000.00	25-ก.พ.-68 – 30-ก.ย.-68

### กองกฎหมาย

ที่	รายการ	ผลการดำเนินงาน	งบประมาณที่ได้รับจัดสรร	ผลการใช้จ่ายงบประมาณ	ช่วงระยะเวลา
1	โครงการศึกษาดูงาน การแลกเปลี่ยนเรียนรู้ด้านกฎหมายเกี่ยวกับการนำทรัพย์สินมาใช้ประโยชน์ในเชิงพาณิชย์	หน่วยงานสามารถวางแผนทางการใช้ประโยชน์จากทรัพย์สินอย่างมีประสิทธิภาพและถูกต้องตามกฎหมาย	36,200.00	24,381.00	6-ส.ค.-68 – 30-ก.ย.-68
2	โครงการส่งเสริมการรับรู้กระบวนการจัดการข้อร้องเรียน	ผู้เข้าร่วมโครงการมีความรู้ความเข้าใจถึงหลักเกณฑ์และแนวทางการปฏิบัติเกี่ยวกับการจัดการข้อร้องเรียน และกฎหมายอื่น ๆ ที่เกี่ยวข้อง	10,599.00	10,599.00	1-ต.ค.-67 – 30-ก.ย.-68
3	โครงการส่งเสริมสนับสนุนการบูรณาการและขับเคลื่อนนโยบายในระดับหน่วยงาน	บุคลากรมีความผูกพันในองค์กร ช่วยให้องค์กรและทำงานร่วมกันได้อย่างมีประสิทธิภาพมากยิ่งขึ้น	66,800.00	66,717.10	31-ม.ค.-68 - 30-ก.ย.-68
4	โครงการให้ความรู้ด้านกฎหมายเกี่ยวกับหลักเกณฑ์การเปิดเผยข้อมูลข่าวสารของทางราชการ	ผู้เข้าร่วมโครงการได้รับรู้และมีความเข้าใจเกี่ยวกับการเปิดเผยข้อมูลข่าวสารของทางราชการตามพระราชบัญญัติข้อมูลข่าวสารของทางราชการ พ.ศ. 2540	32,470.00	32,467.00	1-ต.ค.-67 - 30-ก.ย.-68
5	โครงการให้ความรู้ทางกฎหมายด้านคุณธรรม จริยธรรมและความโปร่งใสในหน่วยงานภาครัฐ	บุคลากรมหาวิทยาลัยสามารถเข้าใจถึงพัฒนาการของระบบจัดซื้อจัดจ้าง ตั้งแต่รูปแบบเดิมจนถึงระบบที่ทันสมัยในปัจจุบัน	160,000.00	125,181.00	29-ส.ค.-68 - 30-ก.ย.-68
6	โครงการอบรมคุณธรรม จริยธรรม และกฎหมายเบื้องต้นให้แก่บุคลากรมหาวิทยาลัยพะเยา	สร้างจิตสำนึกที่ดีให้ผู้บริหาร พนักงาน มหาวิทยาลัย นำหลักคุณธรรม จริยธรรม ศีลธรรมจรรยา มาใช้ในการดำเนินชีวิต	71,100.00	71,100.00	31-ธ.ค.-67 - 30-ก.ย.-68

ที่	รายการ	ผลการดำเนินงาน	งบประมาณ ที่ได้รับจัดสรร	ผลการใช้จ่าย งบประมาณ	ช่วงระยะเวลา
		มีการพัฒนาด้านอารมณ์รับฟังความคิดเห็นของผู้อื่น และนำไปใช้ในการปฏิบัติงานและร่วมกันอย่างมีความสุข			
7	โครงการอบรมให้ความรู้ทางกฎหมายเกี่ยวกับการปฏิบัติงานของบุคลากรมหาวิทยาลัยพะเยา	บุคลากรมีความรู้และความเข้าใจเกี่ยวกับวินัยการเงินการคลังตามกฎหมายและคำวินิจฉัยของศาล	143,500.00	143,500.00	1-ต.ค.-67 - 30-ก.ย.-68

กองกลาง

ที่	รายการ	ผลการดำเนินงาน	งบประมาณที่ได้รับจัดสรร	ผลการใช้จ่ายงบประมาณ	ช่วงระยะเวลา
1	โครงการ Big cleaning Day ประจำปี งบประมาณ พ.ศ. 2568	การลดผลกระทบต่อสิ่งแวดล้อม การจัดการขยะ และการรีไซเคิลอย่างถูกวิธีช่วยลดปริมาณขยะ และลดการใช้ทรัพยากรธรรมชาติ	10,000.00	9,565.00	1 ต.ค. 67 - 30-ก.ย.-68
2	โครงการ Meeting of the Mind	เกิดความสัมพันธ์อันดีระหว่างผู้บริหาร และบุคลากรในมหาวิทยาลัยพะเยา	750,000.00	740,000.00	10-ม.ค.-68 - 30-ก.ย.-68
3	โครงการ UP CSV	บุคลากรได้นำความรู้ทางด้านวิชาการการเรียน การสอน และการวิจัยของมหาวิทยาลัย ช่วยเหลือพัฒนาชุมชนในท้องถิ่นทุรกันดาร	86,500.00	72,725.00	31-ม.ค.-68 - 30-ก.ย.-68
4	โครงการ UP DMS Ranking Awards 2025	หน่วยงานสามารถใช้ระบบบริหารจัดการเอกสาร UP DMS ได้อย่างมีประสิทธิภาพ และเกิดประโยชน์สูงสุด การบริหารจัดการเอกสารมีความถูกต้อง รวดเร็ว ทันเวลา และสามารถประหยัดเวลา และค่าใช้จ่ายจากการใช้กระดาษ	20,000.00	16,608.00	1-ส.ค.-68 - 30-ก.ย.-68
5	โครงการเครือข่ายธุรการ	บุคลากรสามารถปฏิบัติงานธุรการได้อย่างเต็ม ศักยภาพ มีความรู้ ความเข้าใจในระบบงาน ธุรการ มีการปฏิบัติงานธุรการเป็นไปในทิศทาง เดียวกัน พร้อมทั้งเห็นความสำคัญ และมีทัศนคติ ที่ดีต่องานธุรการ	145,800.00	142,167.00	31-ธ.ค.-67 - 30-ก.ย.-68
6	โครงการเครือข่ายประชาสัมพันธ์สื่อสาร องค์กร	เกิดเวทีเชื่อมความสัมพันธ์อันดีระหว่างผู้นำ ชุมชน และคณะผู้บริหารมหาวิทยาลัยพะเยา	348,000.00	339,594.48	31-พ.ค.-68 - 30-ก.ย.-68

ที่	รายการ	ผลการดำเนินงาน	งบประมาณที่ได้รับจัดสรร	ผลการใช้จ่ายงบประมาณ	ช่วงระยะเวลา
7	โครงการทำบุญเนื่องในวันขึ้นปีใหม่ ประจำปี 2568	ผู้บริหารและบุคลากรมหาวิทยาลัยพะเยา ได้มีส่วนร่วมในการสืบสานวัฒนธรรมและส่งเสริม วัฒนธรรมประเพณีล้านนา และส่งเสริม ให้หน่วยงานภายในมหาวิทยาลัยนำไปเป็น แบบแผนขนบธรรมเนียม จารีตประเพณีเป็น ของมหาวิทยาลัยพะเยา	38,000.00	37,631.00	31-ม.ค.-68 - 30-ก.ย.-68
8	โครงการประเมินความสำเร็จ ของแผนปฏิบัติการ และปรับปรุง แผนยุทธศาสตร์กองกลาง มหาวิทยาลัย พะเยา ประจำปีงบประมาณ พ.ศ. 2568	ติดตามและสรุปแผนปฏิบัติการช่วยส่งเสริม ให้บุคลากรและหน่วยงานที่เกี่ยวข้องรับผิดชอบ ต่อหน้าที่ และส่งเสริมการมีส่วนร่วมใน กระบวนการวางแผน	17,200.00	12,595.00	30-ก.ค.-68 - 30-ก.ย.-68
9	โครงการพัฒนาบุคลากรกองกลาง ประจำปี 2568	บุคลากรของกองกลางมีส่วนร่วมต่อต้านการทุจริต และประพฤติมิชอบตามหลักธรรมาภิบาล และความโปร่งใสและหน่วยงานผ่านการประเมิน คุณธรรมและความโปร่งใสด้วยผลคะแนน ไม่ต่ำกว่าระดับ AA	356,200.00	309,987.03	31-พ.ค.-68 - 30-ก.ย.-68
10	โครงการวันสถาปนามหาวิทยาลัยพะเยา ครบรอบ 15 ปี	ส่งเสริมการจัดพิธีการตามแบบแผน ขนบธรรมเนียมและจารีตประเพณี ซึ่งเป็น การอนุรักษ์และสืบทอดสิ่งดีงามที่คงอยู่ ให้คงอยู่คู่มหาวิทยาลัยพะเยา	253,600.00	239,810.00	31-ก.ค.-68 - 30-ก.ย.-68
11	โครงการศาสนพิธี รัฐพิธี และพิธีต่าง ๆ ประจำปีงบประมาณ พ.ศ. 2568	ผู้ปฏิบัติงานของส่วนงานต่าง ๆ ในมหาวิทยาลัย มีความรู้ความเข้าใจเกี่ยวกับศาสนพิธี รัฐพิธี และพิธีต่าง ๆ นำไปปฏิบัติได้อย่างถูกต้อง	70,300.00	62,677.00	30-มิ.ย.-68 - 30-ก.ย.-68

ที่	รายการ	ผลการดำเนินงาน	งบประมาณ ที่ได้รับจัดสรร	ผลการใช้จ่าย งบประมาณ	ช่วงระยะเวลา
12	โครงการส่งเสริมคุณธรรมและความโปร่งใส ในการดำเนินงานของกองกลาง ประจำปี งบประมาณ 2568	บุคลากรกองกลางนำหลักธรรมาภิบาล คุณธรรม จริยธรรมตามหลักทางศาสนามาใช้ในการปฏิบัติงาน ด้วยความสุจริต	29,500.00	26,404.50	31-ก.ค.-68 - 30-ก.ย.-68

## กองการเจ้าหน้าที่

ที่	รายการ	ผลการดำเนินงาน	งบประมาณที่ได้รับจัดสรร	ผลการใช้จ่ายงบประมาณ	ช่วงระยะเวลา
1	โครงการ UP Sport Day & BMI Challenge 2025	บุคลากรของมหาวิทยาลัยพะเยา เกิดความสามัคคี และใช้เวลาว่างให้เป็นประโยชน์เนื่องจากการออกกำลังกายในมหาวิทยาลัยพะเยา	300,000.00	252,523.00	31-ม.ค.-68 - 30-ก.ย.-68
2	โครงการ ม.พ. เยี่ยมไข้และให้กำลังใจแก่บุคลากร	บุคลากรของมหาวิทยาลัยพะเยา มีขวัญและกำลังใจในการทำงาน และพร้อมที่จะปฏิบัติงานให้กับองค์กรได้อย่างเต็มศักยภาพ และมีประสิทธิภาพยิ่งขึ้นไป	30,000.00	13,000.00	31-ม.ค.-68 - 30-ก.ย.-68
3	โครงการเกษียณอายุพนักงานมหาวิทยาลัยพะเยา	สร้างขวัญและกำลังใจแก่พนักงานมหาวิทยาลัยพะเยา ในการดำเนินชีวิตภายหลังเกษียณอายุอย่างภาคภูมิใจ	200,000.00	166,922.99	31-ม.ค.-68 - 30-ก.ย.-68
4	โครงการตรวจสุขภาพบุคลากรมหาวิทยาลัยพะเยา ประจำปี	ส่งเสริมมาตรการในการป้องกัน และรักษาพยาบาลโรคในระยะเริ่มแรก	50,000.00	34,368.00	30-ก.ค.-68 - 30-ก.ย.-68
5	โครงการพัฒนาศักยภาพบุคลากรกองการเจ้าหน้าที่	บุคลากรกองการเจ้าหน้าที่ มีความรู้ความเข้าใจ และตระหนักถึงความสำคัญของการคิดวิเคราะห์ ที่มีต่อความสำเร็จและนำไปประยุกต์ใช้การปฏิบัติงานอย่างมีประสิทธิภาพ	499,608.00	463,767.05	31-พ.ค.-68 - 30-ก.ย.-68
6	โครงการแลกเปลี่ยนเรียนรู้บุคลากรที่ปฏิบัติงานด้านบุคลากร	บุคลากรที่ปฏิบัติงานด้านบุคคลของคณะ/หน่วยงานภายในมหาวิทยาลัยพะเยา กับกองการเจ้าหน้าที่ ได้เรียนรู้ระบบการปฏิบัติงานของแต่ละงานให้เกิดประสิทธิภาพสูงสุด	112,100.00	91,000.00	31-มี.ค.-68 - 30-ก.ย.-68
7	โครงการส่งเสริมการเข้าสู่ตำแหน่ง	บุคลากรมีความพร้อมในการขอเสนอผลงาน	150,000.00	29,782.00	31-ส.ค.-68 - 30-ก.ย.-68

ที่	รายการ	ผลการดำเนินงาน	งบประมาณที่ได้รับจัดสรร	ผลการใช้จ่ายงบประมาณ	ช่วงระยะเวลา
	ทางวิชาการ	ทางวิชาการเพื่อข้อกำหนดตำแหน่งทางวิชาการอย่างถูกต้องตามหลักจริยธรรมและจรรยาบรรณทางวิชาการ			
8	โครงการส่งเสริมคุณธรรมและจริยธรรม	บุคลากรกองการเจ้าหน้าที่ ตระหนักและเห็นคุณค่าของการจัดกิจกรรมคุณธรรมและจริยธรรม ธรรมภิบาลในองค์กร อันนำไปสู่การปฏิบัติงานที่ดี ให้ประสิทธิภาพยิ่งขึ้น	20,000.00	17,463.00	30-พ.ย.-67 - 30-ก.ย.-68
9	โครงการให้ความรู้การข้อกำหนดตำแหน่งทางวิชาการ	บุคลากรสายวิชาการสามารถนำความรู้มาปฏิบัติ และประยุกต์ใช้ในการทำวิจัยให้ถูกต้อง สอดคล้องตามหลักจริยธรรมการวิจัย และกฎหมายที่เกี่ยวข้อง	100,000.00	47,057.00	30-มิ.ย.-68 - 30-ก.ย.-68
10	โครงการอบรมพนักงานขับรถ	พนักงานขับรถของมหาวิทยาลัยเป็นผู้ให้บริการที่มีจิตสำนึกด้านการบริการที่ดี ลดความเสี่ยงต่อชื่อเสียงมหาวิทยาลัยมีการขับขี่ปลอดภัย ถูกต้องตามกฎหมาย การเกิดอุบัติเหตุ และความเสียหายต่อชีวิตและทรัพย์สิน	119,900.00	114,854.95	30-มิ.ย.-68 - 30-ก.ย.-68

### กองกิจการนิสิต

ที่	รายการ	ผลการดำเนินงาน	งบประมาณที่ได้รับจัดสรร	ผลการใช้จ่ายงบประมาณ	ช่วงระยะเวลา
1	โครงการ เทา-งาม สัมพันธ์ ครั้งที่ 27	มีกระบวนการความคิด และเกิดการเรียนรู้จากการทำงานของนิสิต ด้านจิตอาสา ด้วยการลงมือทำและปฏิบัติ	826,000.00	784,716.00	15-ธ.ค.-67 – 30 ก.ย. 68
2	โครงการ ม.พะเยาใจอาสา	เกิดกิจกรรมสร้างสรรค์ (Wellness & Happiness Eco-system) เพื่อส่งเสริมการเรียนรู้อย่างมีความสุข นิสิตจิตอาสา	30,000.00	30,000.00	31-ก.ค.-68 - 30-ก.ย.-68
3	โครงการการแข่งขันกีฬามหาวิทยาลัยแห่งประเทศไทย ครั้งที่ 50	นิสิตมีความภาคภูมิใจในการสร้างชื่อเสียงให้แก่มหาวิทยาลัยพะเยา	897,898.00	897,898.00	18-ม.ค.-68 - 30-ก.ย.-68
4	โครงการเครือข่ายศิษย์เก่าสัมพันธ์	เกิดแนวทางการร่วมมือระหว่างศิษย์เก่าในด้านวิชาการ วิชาชีพ และการพัฒนาสังคมที่สามารถต่อยอดได้ในระยะยาว	40,000.00	38,938.00	31-ส.ค.-68 - 30-ก.ย.-68
5	โครงการจัดการความรู้เพื่อพัฒนาองค์กร (KM เครือข่ายกิจการนิสิตประจำคณะ/วิทยาลัย)	มีการรวบรวมองค์ความรู้ที่มีอยู่ในตัวบุคลากร ซึ่งจะทำให้บุคลากรท่านอื่นๆ สามารถเข้าถึงความรู้ และพัฒนาตนเองให้เป็นผู้รู้ รวมทั้งปฏิบัติงานได้อย่างมีประสิทธิภาพ	126,400.00	104,628.00	2-ส.ค.-68 - 30-ก.ย.-68
6	โครงการปรับปรุงนวัตกรรมการส่งเสริมการพัฒนาอัตลักษณ์นิสิตมหาวิทยาลัยพะเยา	มีระบบสารสนเทศด้านอัตลักษณ์นิสิตที่มีประสิทธิภาพ	42,267.00	42,267.00	31-ธ.ค.-67 - 30-ก.ย.-68
7	โครงการพัฒนานวัตกรรมการส่งเสริมการพัฒนาอัตลักษณ์นิสิตมหาวิทยาลัยพะเยา ภายใต้ระบบสารสนเทศ	การใช้ LINE OA ช่วยเพิ่มประสิทธิภาพในการสื่อสารระหว่างกองกิจการนิสิตและนิสิต	40,000.00	40,000.00	30-มิ.ย.-68- 30-ก.ย.-68

ที่	รายการ	ผลการดำเนินงาน	งบประมาณที่ได้รับจัดสรร	ผลการใช้จ่ายงบประมาณ	ช่วงระยะเวลา
	ด้านอัตลักษณ์นิสิต				
8	โครงการพัฒนาบุคลากรที่ปฏิบัติงานด้านกิจการนิสิต	ได้ทราบถึงความคืบหน้าของการดำเนินงาน ไตรมาส 1-2 ปีงบประมาณ พ.ศ.2568 อันจะนำไปสู่การปรับเปลี่ยนรูปแบบให้เหมาะสมกับสถานการณ์ต่อไป	201,100.00	201,100.00	9-มี.ค.-68 – 30-ก.ย.-68
9	โครงการเลือกตั้งผู้นำนิสิต	ได้ผู้นำนิสิตเข้ามาบริหารงานการดำเนินกิจกรรมด้านการพัฒนาอัตลักษณ์นิสิตมหาวิทยาลัยพะเยา	10,000.00	10,000.00	10-เม.ย.-68 – 30-ก.ย.-68
10	โครงการวันเกียรติยศ มหาวิทยาลัยพะเยา 2568	เกิดความสามัคคี ความสัมพันธ์ที่ดี และสร้างเครือข่ายความร่วมมือระหว่างนิสิต ผู้นำนิสิต และผู้สนับสนุนกิจกรรมของมหาวิทยาลัยพะเยา	60,000.00	59,995.00	27-ส.ค.-68 - 30-ก.ย.-68
11	โครงการวางแผนการบริหารความเสี่ยงและด้านคุณธรรมและความโปร่งใส กองกิจการนิสิต	บุคลากรกองกิจการนิสิต มีความรู้ ความเข้าใจ ในการปฏิบัติงานตามแผนบริหารจัดการ ความเสี่ยงและสามารถนำไปใช้ในการปรับปรุง การปฏิบัติงานด้านการป้องกันการทุจริต และประพฤติมิชอบให้มีประสิทธิภาพ	10,000.00	10,000.00	31-ส.ค.-68 - 30-ก.ย.-68
12	โครงการส่งเสริมคุณธรรมจริยธรรมบุคลากร	บุคลากรกองกิจการนิสิตได้รับการพัฒนาวิสัยทัศน์ในตนเอง มีความตระหนักต่อภาระหน้าที่ยึดมั่นในคุณธรรมมีจิตสำนึก ในด้านจริยธรรม และเป็นแบบอย่างที่ดี	30,000.00	22,850.00	31-ก.ค.-68 - 30-ก.ย.-68
13	โครงการสนับสนุนกิจกรรมการดำเนินกิจกรรมขององค์กรนิสิต	มีกิจกรรมเสริมหลักสูตรเพื่อพัฒนาอัตลักษณ์นิสิต ที่ชุมชนมีส่วนร่วม ภายในมหาวิทยาลัย ชุมชน เพื่อการพัฒนาเชิงพื้นที่อย่างยั่งยืน	2,006,102.00	1,882,977.00	20-ก.ย.-68 - 30-ก.ย.-68

ที่	รายการ	ผลการดำเนินงาน	งบประมาณที่ได้รับจัดสรร	ผลการใช้จ่ายงบประมาณ	ช่วงระยะเวลา
14	โครงการสกัดกั้นท์ทองคำ	นิสิตได้รับการประกาศยกย่องเพื่อรับรางวัลเชิดชูเกียรตินิสิตที่มีผลงานและความสามารถดีเด่นในด้านต่างๆ	50,000.00	50,000.00	30-ส.ค.-68 - 30-ก.ย.-68
15	โครงการอบรมวินัยนิสิต	บุคลากรที่ปฏิบัติงานด้านกิจการนิสิตและพัฒนาคุณภาพนิสิตของคณะ/วิทยาลัย นำความรู้ไปใช้ในทางปฏิบัติได้อย่างเหมาะสม ยุติธรรม รวดเร็ว และถูกต้อง เป็นไปในทิศทางเดียวกัน	20,000.00	20,000.00	30-ต.ค.-67 - 30-ก.ย.-68

กองคลัง

ที่	รายการ	ผลการดำเนินงาน	งบประมาณที่ได้รับจัดสรร	ผลการใช้จ่ายงบประมาณ	ช่วงระยะเวลา
1	โครงการ fin green	ส่งเสริมและสนับสนุนให้บุคลากรกองคลัง มีการพัฒนาสิ่งแวดล้อมในการทำงานของหน่วยงาน และลดปริมาณการใช้กระดาษจากการดำเนินงาน	20,000.00	16,100.00	30-ต.ค.-67 - 30-ก.ย.-68
2	โครงการพัฒนาเครือข่ายบุคลากรด้านการเงินและบัญชี	สร้างเครือข่ายความสัมพันธ์ระหว่างบุคลากรด้านการเงินการคลัง ทั้งภายในหน่วยงานและระหว่างหน่วยงานในองค์กร	316,783.00	231,925.50	30-ส.ค.-68 - 30-ก.ย.-68
3	โครงการพัฒนาเครือข่ายระหว่างองค์กร	ได้เรียนรู้แนวทางการบริหารจัดการเอกสารการเงินแบบดิจิทัลที่ปลอดภัยและมีประสิทธิภาพ	80,000.00	23,250.00	30-ส.ค.-68
4	โครงการพัฒนาศักยภาพบุคลากรกองคลัง	บุคลากรนำความรู้ที่ได้รับมาประยุกต์ใช้เพื่อปรับกระบวนการทำงานให้มีความคล่องตัว ถูกต้อง รวดเร็ว และมีประสิทธิภาพสูงสุด	62,399.00	62,399.00	30-ส.ค.-68 - 30-ก.ย.-68
5	โครงการพัฒนาหัวหน้างาน บุคลากรกองคลัง กองกฎหมาย และกองทรัพย์สิน	หัวหน้างาน และบุคลากรที่ทำวิจัย ได้รับความรู้ความเข้าใจ และทักษะด้านการวิจัย เพื่อสามารถวิเคราะห์ปัญหาจากงานประจำและพัฒนาเป็นงานวิจัยที่มีคุณภาพได้	142,250.00	142,250.00	23-พ.ค.-68 - 30-ก.ย.-68
6	โครงการแลกเปลี่ยนเรียนรู้ด้านการเงินการคลัง (Knowledge Sharing)	เสริมสร้างประสิทธิภาพในการทำงานของเครือข่ายงานการคลังให้มีศักยภาพ มีความรู้ความเข้าใจ ในระบบงานการคลังให้เป็นไปในทิศทางเดียวกันเห็นความสำคัญ และมีทัศนคติที่ดีต่องานการคลัง	30,000.00	22,580.00	30-ส.ค.-68 - 30-ก.ย.-68

ที่	รายการ	ผลการดำเนินงาน	งบประมาณที่ได้รับจัดสรร	ผลการใช้จ่ายงบประมาณ	ช่วงระยะเวลา
7	โครงการส่งเสริมคุณธรรม จริยธรรม และธรรมาภิบาลในหน่วยงาน	เจ้าหน้าที่เข้าร่วมโครงการได้รับการพัฒนาจิตใจ และมีการพัฒนาตนเอง เป็นผู้ที่มีคุณธรรม จริยธรรมในการปฏิบัติงาน	20,000.00	20,000.00	30-ส.ค.-68 - 30-ก.ย.-68
8	โครงการอบรมการสร้างสรรสื่อดิจิทัล	พัฒนาองค์ความรู้ด้านการเงินการคลัง ให้บุคลากรพัฒนาตนเอง และปฏิบัติงาน ได้อย่างมีประสิทธิภาพ	11,068.00	11,068.00	30-ส.ค.-68 - 30-ก.ย.-68

กองทุนภัยสิน

ที่	รายการ	ผลการดำเนินงาน	งบประมาณที่ได้รับจัดสรร	ผลการใช้จ่ายงบประมาณ	ช่วงระยะเวลา
1	โครงการทบทวนแผนยุทธศาสตร์ และจัดทำแผนปฏิบัติการ ประจำปีงบประมาณ พ.ศ. 2569	บุคลากรในหน่วยงานทราบถึงนโยบาย และทิศทางการบริหารมหาวิทยาลัยพะเยา	16,500.00	16,495.00	26-มิ.ย.-68 - 30-ก.ย.-68
2	โครงการพัฒนาศักยภาพของบุคลากร กองทรัพย์สิน กองกฎหมายและกองคลัง	มีกิจกรรมอนุรักษ์พื้นที่ทางทะเลและชายฝั่ง และคุ้มครองความหลากหลายทางชีวภาพ และระบบนิเวศทางทะเล	418,122.00	418,121.20	15-มี.ค.-68 - 30-ก.ย.-68
3	โครงการศึกษาดูงานและสร้างเครือข่ายระหว่างองค์กร	บุคลากรในหน่วยงานได้เรียนรู้ มีความเข้าใจ เสริมสร้างจิตสำนึก มีทัศนคติในการปฏิบัติงาน	35,000.00	24,614.75	6-ส.ค.-68 - 30-ก.ย.-68
4	โครงการอบรมให้ความรู้ผู้ประกอบการเกี่ยวกับสัญญาการใช้พื้นที่ภายในมหาวิทยาลัยพะเยา และตรวจมาตรฐานสุขาภิบาลอาหาร	นักเรียน นักศึกษา และบุคลากรได้บริโภคอาหารที่สะอาดและปลอดภัย ไม่ก่อให้เกิดโรค	93,500.00	92,928.40	31-ส.ค.-68 - 30-ก.ย.-68

กองบริการการศึกษา

ที่	รายการ	ผลการดำเนินงาน	งบประมาณที่ได้รับจัดสรร	ผลการใช้จ่ายงบประมาณ	ช่วงระยะเวลา
1	โครงการติดตามประเมินผลการปฏิบัติงานตามแผนปฏิบัติการประจำปีงบประมาณ 2568 และจัดทำแผนปฏิบัติการ ประจำปี 2569	ติดตามและประเมินผลการดำเนินงานตามแผนปฏิบัติการประจำปี 2568	80,000.00	73,738.00	1-ก.ย.-68 - 30-ก.ย.-68
2	โครงการเตรียมความพร้อมด้านวิชาการและทักษะการใช้ชีวิตในมหาวิทยาลัยของนิสิต ชั้นปีที่ 1	นิสิตชั้นปีที่ 1 ระดับปริญญาตรี ประจำปีการศึกษา 2568 ได้ปรับความรู้พื้นฐานก่อนเข้าศึกษาจริง เพื่อเตรียมความพร้อมด้านทักษะการใช้ชีวิต อันจะนำไปสู่การปรับตัวในการเรียนระดับมหาวิทยาลัย รวมทั้งเกิดความสัมพันธ์ที่ดีระหว่างอาจารย์กับลูกศิษย์และระหว่างเพื่อน	600,000.00	592,574.00	30-มิ.ย.-68 - 30-ก.ย.-68
3	โครงการประชาสัมพันธ์หลักสูตร "ม.พ. สัญจร"	ผู้เข้าร่วมโครงการรับทราบข้อมูล และมีความเข้าใจเกี่ยวกับหลักสูตร และการจัดการเรียนการสอนของมหาวิทยาลัยพะเยา	312,500.00	312,500.00	30-ก.ย.-68 - 30-ก.ย.-68
4	โครงการผู้บริหารมหาวิทยาลัยพบผู้บริหารสถานศึกษาและแนะแนวสัญจร	ผู้เข้าร่วมโครงการรับทราบข้อมูล และมีความเข้าใจเกี่ยวกับการรับสมัครและการคัดเลือกเข้าศึกษาในมหาวิทยาลัยพะเยา ได้อย่างถูกต้อง รวดเร็ว และทั่วถึง	1,246,388.50	1,246,388.50	31-ม.ค.-68 - 30-ก.ย.-68
5	โครงการผู้บริหารสถานศึกษาและครูแนะแนวเยี่ยมชม มหาวิทยาลัย	ผู้เข้าร่วมโครงการรับทราบข้อมูล และมีความเข้าใจเกี่ยวกับการรับสมัครและการคัดเลือกเข้าศึกษาในมหาวิทยาลัยพะเยา ได้อย่างถูกต้อง รวดเร็ว และทั่วถึง	186,177.00	186,177.00	31-ม.ค.-68 - 30-ก.ย.-68

ที่	รายการ	ผลการดำเนินงาน	งบประมาณ ที่ได้รับจัดสรร	ผลการใช้จ่าย งบประมาณ	ช่วงระยะเวลา
6	โครงการพัฒนาการจัดการเรียนการสอนตามกรอบมาตรฐานอาจารย์มืออาชีพ	บุคลากรสายวิชาการมีคุณภาพการสอนตามกรอบมาตรฐานคุณวุฒิวิชาชีพ (Professional Standard Framework, PSF) มีแนวความคิดและทักษะที่ทันสมัย เปลี่ยนแปลงกระบวนการจัดการศึกษาใหม่	73,000.00	55,185.00	31-ม.ค.-68 - 30-ก.ย.-68
7	โครงการพัฒนาภาษาอังกฤษสำหรับบุคลากรและกิจกรรมความเป็นสากล	ผู้เข้าร่วมกิจกรรมสามารถนำสิ่งที่ได้เรียนรู้นำไปปรับใช้ในชีวิตประจำวันได้อย่างเหมาะสม	84,000.00	83,940.00	31-ม.ค.-68 - 30-ก.ย.-68
8	โครงการพัฒนาศักยภาพบุคลากรกองบริการการศึกษา	บุคลากรมีทัศนคติที่ดี ทั้งต่อตนเอง ต่อเพื่อนร่วมงาน ต่อผู้บังคับบัญชาและเกิดความผูกพันในองค์กร	213,700.00	164,319.10	31-ม.ค.-68 - 30-ก.ย.-68
9	โครงการแลกเปลี่ยนเรียนรู้เพื่อยกระดับการให้บริการการศึกษาของนักวิชาการศึกษา	บุคลากรที่ปฏิบัติงานด้านการบริการการศึกษามีความรู้ ความเข้าใจ เกี่ยวกับการให้บริการด้านการบริการการศึกษามากยิ่งขึ้น	35,000.00	28,412.00	31-ม.ค.-68 - 30-ก.ย.-68
10	โครงการแลกเปลี่ยนเรียนรู้และกิจกรรมความเป็นสากล	ผู้เข้าร่วมโครงการทราบถึงบทบาทและภาระกิจของงานวิเทศสัมพันธ์ของมหาวิทยาลัยพะเยา ทำให้เกิดความรวดเร็วและเกิดประสิทธิภาพในการทำงานด้านวิเทศสัมพันธ์มากยิ่งขึ้น	25,000.00	18,950.00	31-ม.ค.-68 - 30-ก.ย.-68

กองบริหารงานวิจัย

ที่	รายการ	ผลการดำเนินงาน	งบประมาณที่ได้รับจัดสรร	ผลการใช้จ่ายงบประมาณ	ช่วงระยะเวลา
1	โครงการพัฒนาบุคลากรกองบริหารงานวิจัย	บุคลากรได้รับการพัฒนา และได้มีความรู้ความเข้าใจในทิศทางของมหาวิทยาลัย และหน่วยงาน และสามารถวางแผนไปสู่การปฏิบัติให้บรรลุเป้าหมายที่ได้วางไว้	62,000.00	25,971.00	30-มิ.ย.-68 - 30-ก.ย.-68

กองพัฒนาคุณภาพนิสิตและนิสิตพิการ

ที่	รายการ	ผลการดำเนินงาน	งบประมาณที่ได้รับจัดสรร	ผลการใช้จ่ายงบประมาณ	ช่วงระยะเวลา
1	โครงการ Job fair	นิสิตมีความสัมพันธ์ระหว่างมหาวิทยาลัยและสถานประกอบการ ตลอดจนหน่วยงานต่างๆ ที่เกี่ยวข้อง	100,000.00	100,000.00	12-ก.ย.-68 - 30-ก.ย.-68
2	โครงการ UP Mental Health Care Training รุ่นที่ 7	อาจารย์ที่ปรึกษามีความรู้ ความเข้าใจธรรมชาติของวัยรุ่น มีทักษะการให้คำปรึกษาเบื้องต้น และการดูแลช่วยเหลือนิสิตที่มีปัญหาสุขภาพจิต	35,000.00	34,300.00	15-พ.ค.-68 - 30-ก.ย.-68
3	โครงการพักใจสัญจร	นิสิตมหาวิทยาลัยพะเยารู้จักวิธีป้องกัน ปัญหาสุขภาพจิต และมีทักษะการจัดการกับอารมณ์ได้ดีขึ้น	30,000.00	30,000.00	31-ส.ค.-68 - 30-ก.ย.-68
4	โครงการเพิ่มสมรรถนะการเจรจาต่อรองสำหรับบุคลากรด้านสุขภาพจิต	บุคลากรในมหาวิทยาลัยพะเยาทราบแนวทางและวิธีปฏิบัติเมื่อพบนิสิตที่มีภาวะฉุกเฉินด้านจิตใจเพิ่มขึ้น	10,000.00	10,000.00	14-พ.ค.-68 - 30-ก.ย.-68
5	โครงการรณรงค์แก้ไขปัญหาการตั้งครมภ์ในวัยเรียน	ผู้เข้าร่วมโครงการสามารถนำความรู้ในการป้องกันและแก้ไขปัญหาเพศสัมพันธ์ไปประยุกต์ใช้ในชีวิตประจำวันและสามารถนำข้อมูลที่เป็นประโยชน์ไปเผยแพร่ต่อได้	20,000.00	20,000.00	31-ส.ค.-68 - 30-ก.ย.-68

กองแผนงาน

ที่	รายการ	ผลการดำเนินงาน	งบประมาณที่ได้รับจัดสรร	ผลการใช้จ่ายงบประมาณ	ช่วงระยะเวลา
1	โครงการพัฒนาองค์ความรู้เพื่อสร้างความเป็นเลิศกองแผนงาน	บุคลากรได้เรียนรู้การนำเทคโนโลยีดิจิทัลและเครื่องมือบริหารจัดการสมัยใหม่ในการวิเคราะห์และประมวลผลเพื่อช่วยในการตัดสินใจ	320,648.16	320,648.16	31-มี.ค.-68 - 30-ก.ย.-68
2	โครงการส่งเสริมคุณธรรมและความโปร่งใสในการดำเนินงานของหน่วยงานภายในมหาวิทยาลัยพะเยา	ส่วนงาน/หน่วยงาน มีการเตรียมความพร้อมในการประเมินคุณธรรมและความโปร่งใสในการดำเนินงานของหน่วยงานภาครัฐ (Integrity and Transparency Assessment: ITA) มหาวิทยาลัยพะเยา	27,570.00	27,570.00	30-เม.ย.-68 - 30-ก.ย.-68
3	โครงการเสริมสร้างความเข้มแข็งด้านคุณธรรมและธรรมาภิบาลในหน่วยงานและร่วมสืบสานประเพณีถวายเทียนพรรษา	บุคลากรในหน่วยงานมีความรู้ ความเข้าใจตระหนัก และมีจิตสำนึกในด้านคุณธรรม ค่านิยม ความซื่อสัตย์สุจริต และการอยู่ร่วมกันในองค์กรด้วยความสมานฉันท์ ภายใต้หลักธรรมทางศาสนา หลักปรัชญาของเศรษฐกิจพอเพียง และวิถีวัฒนธรรมไทยที่ดีงาม เป็นหลักพึงยึดถือและปฏิบัติอย่างต่อเนื่อง	28,972.00	28,972.00	30-มิ.ย.-68 - 30-ก.ย.-68
4	โครงการอบรมเชิงปฏิบัติการด้านการบริหารความเสี่ยงและการควบคุมภายใน	ผู้เข้าร่วมโครงการมีเครือข่ายความร่วมมือในการระดมความคิดในการวิเคราะห์ วางแผนจัดทำแผนบริหารจัดการความเสี่ยงและการควบคุมภายใน ทั้งในระดับหน่วยงานและระดับมหาวิทยาลัยให้สามารถลงไปสู่การปฏิบัติได้อย่างเป็นระบบต่อเนื่อง	167,485.00	167,485.00	30-ต.ค.-67 - 30-ก.ย.-68

ที่	รายการ	ผลการดำเนินงาน	งบประมาณ ที่ได้รับจัดสรร	ผลการใช้จ่าย งบประมาณ	ช่วงระยะเวลา
5	โครงการอบรมเชิงปฏิบัติการด้านระบบ บริหารจัดการแผนและงบประมาณ	ความเข้าใจเรื่องตัวชี้วัดของส่วนงาน/คณะ เป็นไปในทิศทางเดียวกัน	235,000.00	156,067.30	17-มิ.ย.-68 - 30-ก.ย.-68

กองอาคารสถานที่

ที่	รายการ	ผลการดำเนินงาน	งบประมาณที่ได้รับจัดสรร	ผลการใช้จ่ายงบประมาณ	ช่วงระยะเวลา
1	โครงการควบคุมดูแลสุนัขจรจัดภายในมหาวิทยาลัยพะเยา	มีผู้ที่สนใจที่รักสุนัข มารับสุนัขไปเลี้ยงดูหรือบริจาคอาหารหรือสบทบทุนดูแลสุนัขที่กองอาคารสถานที่ มหาวิทยาลัยพะเยา	60,000.00	59,600.00	7-มิ.ย.-68 - 30-ก.ย.-68
2	โครงการบริหารจัดการไฟฟ้า มหาวิทยาลัยพะเยา	สภาพพื้นที่ของป่าไม้ของมหาวิทยาลัยพะเยา และป่าชุมชนโดยรอบมหาวิทยาลัยพะเยา มีสภาพที่อุดมสมบูรณ์เป็นแหล่งอาหารธรรมชาติสำหรับชุมชนได้	150,000.00	149,890.00	1-ต.ค.-68 - 30-ก.ย.-68
3	โครงการปรับปรุงพัฒนาภูมิทัศน์	เพิ่มความปลอดภัยในการใช้พื้นที่การจัดระเบียบสิ่งแวดล้อม เช่น การตัดแต่งต้นไม้ ปรับพื้นผิวทางเดิน หรือจัดวางสิ่งของให้เหมาะสม จะช่วยลดความเสี่ยงในการเกิดอุบัติเหตุ	35,000.00	35,000.00	1-ต.ค.-68 - 30-ก.ย.-68
4	โครงการพัฒนาขีดความสามารถด้านการทำงานสำหรับลูกจ้างชั่วคราว	บุคลากรสายสนับสนุนและลูกจ้างชั่วคราวได้รับการพัฒนาศักยภาพในการทำงาน	100,000.00	100,000.00	1-ต.ค.-68 - 30-ก.ย.-68
5	โครงการส่งเสริมคุณธรรมจริยธรรมบุคลากรกองอาคารสถานที่	ลูกจ้าง คนงาน พนักงานมีขวัญและกำลังใจในการปฏิบัติงานเพิ่มขึ้น	65,000.00	65,000.00	1-ต.ค.-68 - 30-ก.ย.-68
6	โครงการส่งเสริมทักษะวิชาชีพให้กับนิสิตมหาวิทยาลัยพะเยา	เกิดพื้นที่การเรียนรู้ที่เกื้อกูลกันระหว่างนิสิตวิชาชีพกับนิสิตภายในมหาวิทยาลัยพะเยา	92,480.00	92,480.00	1-ต.ค.-68 - 30-ก.ย.-68
7	โครงการสร้างจิตสำนึกรักองค์กร และการทำงานเป็นทีม ประจำปีงบประมาณ พ.ศ. 2568	เสริมสร้างการพัฒนาทักษะบุคลากร โครงการจะช่วยพัฒนาทักษะต่าง ๆ ที่จำเป็นต่อการทำงาน เช่น การสื่อสาร การจัดการปัญหา และการสร้างความสัมพันธ์ระหว่างบุคลากร	150,000.00	150,000.00	1-ต.ค.-68 - 30-ก.ย.-68

ที่	รายการ	ผลการดำเนินงาน	งบประมาณ ที่ได้รับจัดสรร	ผลการใช้จ่าย งบประมาณ	ช่วงระยะเวลา
		ซึ่งจะเป็นประโยชน์ต่อการพัฒนาความสามารถ ในอาชีพของบุคลากรแต่ละคน			
8	โครงการสืบสานประเพณีอนุรักษ์ป่าต้นน้ำ	ส่งเสริมวัฒนธรรมท้องถิ่น เกี่ยวกับความเชื่อ ด้านสิ่งศักดิ์สิทธิ์กับการอนุรักษ์ ทรัพยากรธรรมชาติ อย่างยั่งยืน	10,000.00	10,000.00	1-ต.ค.-68 - 30-ก.ย.-68
9	โครงการอบรมและศึกษาดูงานเพื่อพัฒนา และเพิ่มศักยภาพในการปฏิบัติงาน ของบุคลากรกองอาคารสถานที่	บุคลากรกองอาคารสถานที่เกิดความเข้าใจ พร้อมทั้งนำความรู้ที่ได้รับมาปรับใช้ในการพัฒนา สมรรถนะการปฏิบัติงานให้ดียิ่งขึ้น	285,933.00	285,933.00	1-ต.ค.-68 - 30-ก.ย.-68
10	โครงการอบรมสัมมนาปรับปรุงแผนกลยุทธ์ กองอาคารสถานที่เพื่อความเป็นเลิศ	บุคลากรมีทัศนคติที่ดีต่อองค์กร ตลอดจน เกิดความตระหนักในคุณค่าของตนเอง และเพื่อนร่วมงาน	285,000.00	284,820.00	1-ต.ค.-68 - 30-ก.ย.-68

ศูนย์บริการเทคโนโลยีสารสนเทศและการสื่อสาร

ที่	รายการ	ผลการดำเนินงาน	งบประมาณที่ได้รับจัดสรร	ผลการใช้จ่ายงบประมาณ	ช่วงระยะเวลา
1	โครงการ ITA	สร้างความโปร่งใสในการดำเนินงานของหน่วยงาน	22,400.00	22,400.00	30-เม.ย.-68 - 30-ก.ย.-68
2	โครงการ Open house	เพิ่มพูนความรู้พื้นฐานเกี่ยวกับ AI ผู้เรียนเข้าใจแนวคิดหลักของ AI รวมถึงประเภทและการทำงานของเทคโนโลยีต่าง ๆ เช่น Machine Learning, Natural Language Processing และ Computer Vision	30,000.00	29,400.00	1-ต.ค.-68 - 30-ก.ย.-68
3	โครงการการจัดทำ ทบทวน และดำเนินการตามแนว ปฏิบัติในการรักษาความมั่นคงปลอดภัยของ ระบบเทคโนโลยีสารสนเทศ	สามารถตอบสนองต่อข้อกำหนดทางกฎหมาย ภาวะเป็ยบ และมาตรฐานสากลที่เกี่ยวข้องกับความมั่นคงปลอดภัยสารสนเทศ ได้อย่างเหมาะสม	2,000.00	2,000.00	30-ส.ค.-68 - 30-ก.ย.-68
4	โครงการประกวดเว็บไซต์หน่วยงานประจำปี งบประมาณ 2568	บุคลากรที่เข้าร่วมโครงการมีความรู้ความสามารถด้านเทคโนโลยีสารสนเทศ ของมหาวิทยาลัยพะเยา สามารถ ปฏิบัติงาน ได้อย่างมีประสิทธิภาพ	7,000.00	6,992.00	30-ธ.ค.-67 - 30-ก.ย.-68
5	โครงการพัฒนาทักษะทางด้านเทคโนโลยีสารสนเทศสำหรับบุคลากร	บุคลากรที่เข้าร่วมโครงการ มีความรู้ความสามารถด้านเทคโนโลยีสารสนเทศ ของมหาวิทยาลัยพะเยา สามารถปฏิบัติงาน ได้อย่างมีประสิทธิภาพ	300,000.00	298,202.10	1-ต.ค.-68 - 30-ก.ย.-68
6	โครงการพัฒนาศักยภาพบุคลากร ศูนย์บริการเทคโนโลยีสารสนเทศ	บุคลากรที่เข้าร่วมโครงการ มีความรู้ความสามารถด้านเทคโนโลยีสารสนเทศ	521,330.00	508,881.17	1-ต.ค.-68 - 30-ก.ย.-68

ที่	รายการ	ผลการดำเนินงาน	งบประมาณ ที่ได้รับจัดสรร	ผลการใช้จ่าย งบประมาณ	ช่วงระยะเวลา
	และการสื่อสาร	ของมหาวิทยาลัยพะเยา สามารถปฏิบัติงานได้ อย่างมีประสิทธิภาพ			
7	โครงการยกระดับสมรรถนะด้านดิจิทัล (Digital Literacy) นิสิตมหาวิทยาลัยพะเยา	นิสิตมหาวิทยาลัยพะเยาสามารถระบุทางเลือก และตัดสินใจได้อย่างมีประสิทธิภาพมากขึ้น	20,000.00	20,000.00	30-ส.ค.-68 - 30-ก.ย.-68

หน่วยตรวจสอบภายใน

ที่	รายการ	ผลการดำเนินงาน	งบประมาณที่ได้รับจัดสรร	ผลการใช้จ่ายงบประมาณ	ช่วงระยะเวลา
1	โครงการจัดประชุมเชิงปฏิบัติการเพื่อเข้ารับการประเมินคุณธรรมและความโปร่งใสในการดำเนินงาน UP ITA	ผู้เข้าร่วมโครงการได้รับรู้กรอบแนวทางการประเมินคุณธรรมและความโปร่งใสในการดำเนินงานของหน่วยงานภาครัฐ (Integrity and Transparency Assessment : ITA) ประจำปีงบประมาณ พ.ศ. 2568 ของสำนักงานคณะกรรมการป้องกันและปราบปรามทุจริตแห่งชาติ (สำนักงาน ป.ป.ช.)	20,090.00	20,090.00	28-ก.พ.-68 - 30-ก.ย.-68
2	โครงการพัฒนาศักยภาพบุคลากรหน่วยตรวจสอบภายใน	บุคลากรหน่วยตรวจสอบภายในทุกคนได้เข้ารับการฝึกอบรมอย่างเป็นทางการ ในเรื่องที่เกี่ยวข้องต่อการปฏิบัติงานตรวจสอบภายใน อย่างน้อย 18 ชั่วโมงต่อปี และสามารถนำความรู้ที่ได้รับไปปรับใช้ในการปฏิบัติงานได้อย่างมีประสิทธิภาพ ซึ่งเป็นไปตามแนวทางการประกันคุณภาพงานตรวจสอบภายในภาครัฐ	153,019.00	141,649.00	31-ส.ค.-68 - 30-ก.ย.-68
3	โครงการพัฒนาองค์ความรู้ของหน่วยตรวจสอบภายใน	หน่วยตรวจสอบภายในมีภาพลักษณ์ที่ดีเกี่ยวกับความเชี่ยวชาญในหน้าที่ และมีการพัฒนาความรู้และทักษะที่จำเป็นต่อการปฏิบัติงานอย่างต่อเนื่อง	93,368.00	93,368.00	31-พ.ค.-68 - 30-ก.ย.-68

สภาพนักงาน

ที่	รายการ	ผลการดำเนินงาน	งบประมาณที่ได้รับจัดสรร	ผลการใช้จ่ายงบประมาณ	ช่วงระยะเวลา
1	โครงการคัดเลือกบุคลากรดีเด่น มหาวิทยาลัยพะเยา	บุคลากรดีเด่นมหาวิทยาลัยพะเยาที่ได้รับการคัดเลือก จะได้รับโล่รางวัลในวันสถาปนามหาวิทยาลัยพะเยา เพื่อยกย่องเชิดชูเกียรติ และให้เป็นตัวอย่างอันดีแก่พนักงานมหาวิทยาลัยพะเยา	32,500.00	32,500.00	17-ก.ค.-68 - 30-ก.ย.-68
2	โครงการเจ้าภาพเครือข่ายบุคลากรสภาพนักงานมหาวิทยาลัยแห่งประเทศไทย 2568	บุคลากรในสำนักงานสภาอาจารย์และสภาพนักงาน มีความเข้าใจในบทบาท หน้าที่ และการดำเนินงานของสภาฯ มากขึ้น ซึ่งส่งผลให้การดำเนินงานสอดคล้องกับยุทธศาสตร์ของมหาวิทยาลัยและประเทศ	60,000.00	60,000.00	9-ก.พ.-68 - 30-ก.ย.-68
3	โครงการพัฒนาศักยภาพบุคลากร มหาวิทยาลัยพะเยา	สร้างแรงบันดาลใจของบุคลากรสายสนับสนุน ในการเข้าสู่ตำแหน่งที่สูงขึ้น อีกทั้งยังเป็นการพัฒนาทักษะในการจัดทำคู่มือ การทำวิจัย และการเข้าสู่การประเมินค่างานของบุคลากรสายสนับสนุน	18,500.00	18,500.00	31-พ.ค.-68 - 30-ก.ย.-68
4	โครงการศึกษาดูงานและจัดทำแผนยุทธศาสตร์สภาพนักงาน	ได้แผนยุทธศาสตร์สภาพนักงานและดำเนินการตรวจสอบให้ถูกต้องตามนโยบายการจัดสรรงบประมาณ โดยคำนึงถึงประสิทธิภาพในการใช้จ่ายงบประมาณมากที่สุด	50,000.00	50,000.00	30-มิ.ย.-68 - 30-ก.ย.-68

ส่วนงานวิชาการ  
ตามมาตรา 7(3)

คณะเกษตรศาสตร์และทรัพยากรธรรมชาติ

ที่	รายการ	ผลการดำเนินงาน	งบประมาณที่ได้รับจัดสรร	ผลการใช้จ่ายงบประมาณ	ช่วงระยะเวลา
1	โครงการด้านการเตรียมคนและเสริมสร้างศักยภาพคนให้มีสมรรถนะและทักษะแห่งอนาคต (ด้านการจัดการเรียนการสอน)	นิสิตคณะเกษตรศาสตร์และทรัพยากรธรรมชาติ มีการพัฒนาขีดความสามารถด้านวิชาการในศตวรรษที่ 21	238,000.00	218,735.50	1-ต.ค.-68 - 30-ก.ย.-68
2	โครงการด้านการเตรียมคนและเสริมสร้างศักยภาพคนให้มีสมรรถนะและทักษะแห่งอนาคต (ด้านคุณภาพนิสิต)	สร้างอัตลักษณ์บัณฑิตให้เกิดกับนิสิตคณะเกษตรศาสตร์และทรัพยากรธรรมชาติ มหาวิทยาลัยพะเยา	142,000.00	142,000.00	1-ต.ค.-68 - 30-ก.ย.-68
3	โครงการด้านการบริการวิชาการและสร้างสรรค์พื้นที่การเรียนรู้เพื่อความเป็นอยู่ที่ดีทางสังคม	ชุมชนและสังคมมีคุณภาพชีวิตและความเป็นอยู่อย่างยั่งยืน (Sustainable life) ตามยุทธศาสตร์ของมหาวิทยาลัยพะเยา	40,000.00	39,990.00	1-ต.ค.-68 - 30-ก.ย.-68
4	โครงการด้านการพัฒนาระบบบริหารจัดการที่ทันสมัย มีประสิทธิภาพ โปร่งใส และมีธรรมาภิบาล	บุคลากรคณะเกษตรศาสตร์และทรัพยากรธรรมชาติ มีการพัฒนาทักษะด้านวิชาการ	205,000.00	203,735.00	1-ต.ค.-68 - 30-ก.ย.-68
5	โครงการด้านการส่งเสริมการทำนุบำรุงศิลปวัฒนธรรม เพื่อความเป็นไทยและเอกลักษณ์ของชาติ	สร้างการรับรู้และส่งเสริมการทำนุบำรุงศิลปวัฒนธรรม ให้กับบุคลากรและนิสิต คณะเกษตรศาสตร์และทรัพยากรธรรมชาติ มหาวิทยาลัยพะเยา	50,000.00	49,983.50	1-ต.ค.-68 - 30-ก.ย.-68
6	โครงการด้านการสร้างงานวิจัยและนวัตกรรมพัฒนาเศรษฐกิจ สังคมและชุมชน	ได้ถ่ายทอดองค์ความรู้ด้านการเกษตรตามความต้องการของชุมชน สังคม ก่อให้เกิดการพัฒนาทางเศรษฐกิจและสังคมของประเทศ แก้ไขความยากจนของประเทศ และเพิ่มขีดความสามารถในการแข่งขันของประเทศ	30,000.00	30,000.00	1-ต.ค.-68 - 30-ก.ย.-68

คณะเทคโนโลยีสารสนเทศและการสื่อสาร

ที่	รายการ	ผลการดำเนินงาน	งบประมาณที่ได้รับจัดสรร	ผลการใช้จ่ายงบประมาณ	ช่วงระยะเวลา
1	โครงการ Comp Camp สัญจร	สร้างความร่วมมือในการพัฒนากำลังคนด้านดิจิทัลกับโรงเรียนและส่งเสริมนักเรียนที่มีศักยภาพด้านไอซีทีให้เข้าเรียนในระดับมหาวิทยาลัย	150,000.00	139,050.00	15-ก.ย.-68 - 30-ก.ย.-68
2	โครงการ ICT Activities for health and relationship	นิสิตและบุคลากรมีสุขภาพร่างกายที่แข็งแรง ลดความเครียดและส่งเสริมการมีวิถีชีวิตที่สมดุลและสุขภาพดี	100,000.00	99,950.00	30-มิ.ย.-68 - 30-ก.ย.-68
3	โครงการ ICT Open House	นิสิตได้ประสบการณ์แลกเปลี่ยนความรู้ แนวคิดวิชาการ กับนิสิตต่างสาขาวิชา อาจารย์สถานประกอบการ	220,000.00	218,116.00	31-มี.ค.-68 - 30-ก.ย.-68
4	โครงการ ICT จิตอาสาพัฒนาเชิงสร้างสรรค์	นิสิตคณะเทคโนโลยีสารสนเทศและการสื่อสาร มหาวิทยาลัยพะเยาได้เป็นผู้มีจิตอาสา และมีการพัฒนาตนเองตามอัตลักษณ์ของมหาวิทยาลัยพะเยา และมีส่วนร่วมในการดำเนินกิจกรรมด้านจิตอาสา ก่อให้เกิดความเสียสละต่อส่วนร่วมและเป็นประโยชน์ต่อตนเองและผู้อื่น รวมถึงชุมชน	50,000.00	50,000.00	31-ม.ค.-68 - 30-ก.ย.-68
5	โครงการ ICT สืบสานรอยพระที่ปล้ำนนา	บุคลากรและนิสิตของคณะเทคโนโลยีสารสนเทศและการสื่อสารได้รู้วัฒนธรรมประเพณีของท้องถิ่น และได้อนุรักษ์	55,000.00	53,165.00	31-ธ.ค.-67 - 30-ก.ย.-68

ที่	รายการ	ผลการดำเนินงาน	งบประมาณที่ได้รับจัดสรร	ผลการใช้จ่ายงบประมาณ	ช่วงระยะเวลา
		ศิลปวัฒนธรรมและภูมิปัญญาท้องถิ่น และสืบสานเอกลักษณ์ความเป็นไทย โดยนิสิตได้มีสุทธิภาพ สุขภาพ บุคลิกภาพตามอัตลักษณ์นิสิตของมหาวิทยาลัยพะเยา			
6	โครงการ Show Case ICT Festival	นิสิตได้พัฒนาทักษะในการทำงานร่วมกันเป็นทีม และแสดงผลงานของสาขาวิชาให้กับนักเรียนที่เข้าชมผลงาน รวมถึงคณะเทคโนโลยีสารสนเทศและการสื่อสาร กับโรงเรียนได้มีความร่วมมือระหว่างกัน	100,000.00	99,500.00	31-ส.ค.-68 - 30-ก.ย.-68
7	โครงการแข่งขันกีฬาบุคลากร คณะเทคโนโลยีสารสนเทศและการสื่อสาร	มีความสอดคล้องกับนโยบายของมหาวิทยาลัยพะเยา ในการใช้กิจกรรมกีฬาช่วยสร้างเสริมสุขภาพร่างกายและจิตใจให้มีความแข็งแรง เป็นสื่อกลางในการเชื่อมความสัมพันธ์ และสร้างความสัมพันธ์อันดีระหว่างหน่วยงานต่างๆ เพื่อประโยชน์ต่อการทำงานร่วมกันต่อไปในอนาคต	20,000.00	19,853.00	1-ต.ค.-68 - 30-ก.ย.-68
8	โครงการจัดการความรู้เพื่อพัฒนาองค์กร (ICT KM)	คณะมีองค์ความรู้ หรือแนวปฏิบัติที่ดี จากการแลกเปลี่ยนเรียนรู้จากผู้มีประสบการณ์ เพื่อเผยแพร่สู่กลุ่มเป้าหมาย	104,000.00	98,535.00	1-ต.ค.-68 - 30-ก.ย.-68
9	โครงการตรวจติดตามและการประกันคุณภาพการศึกษา	ส่งเสริมให้คณะเกิดการพัฒนาด้านการศึกษา การดำเนินงาน และการประกันคุณภาพ การศึกษาอย่างต่อเนื่อง	150,000.00	141,913.00	1-ต.ค.-68 - 30-ก.ย.-68

ที่	รายการ	ผลการดำเนินงาน	งบประมาณที่ได้รับจัดสรร	ผลการใช้จ่ายงบประมาณ	ช่วงระยะเวลา
10	โครงการทำบุญคณะ ไหว้ครูและบายศรีสู่ขวัญ คณะเทคโนโลยีสารสนเทศ และการสื่อสาร	นิสิตและบุคลากรได้ร่วมทำบุญตักบาตรและสู่ขวัญ นิสิตใหม่ และให้นิสิตรำลึกพระคุณครู อาจารย์ ตามธรรมเนียมประเพณีที่ดั้งเดิมของไทย และเป็นขวัญกำลังใจ ในการเรียน การทำกิจกรรม และการดำรงชีวิต	85,000.00	75,494.00	31-ส.ค.-68 - 30-ก.ย.-68
11	โครงการแนะแนว	อาจารย์มีความสัมพันธ์อันดีระหว่างโรงเรียน ในภาคเหนือกับคณะเทคโนโลยีสารสนเทศ และการสื่อสาร	174,500.00	174,255.00	15-ก.ย.-68 - 30-ก.ย.-68
12	โครงการบัณฑิตสัมพันธ์	บัณฑิตใหม่ได้ถ่ายทอดประสบการณ์การเรียน และการทำงานให้แก่นิสิตปัจจุบัน	180,000.00	147,540.00	31-มี.ค.-68 - 30-ก.ย.-68
13	โครงการปฐมนิเทศนิสิตใหม่	นิสิตใหม่มีความสุขในการเรียนและสามารถใช้ชีวิตในรั้วมหาวิทยาลัยได้อย่างมีปกติสุข สามารถสำเร็จการศึกษาได้ตามระยะเวลาที่หลักสูตร กำหนด และเป็นบัณฑิตที่พึงประสงค์ของสังคม	60,000.00	60,000.00	30-มิ.ย.-68 - 30-ก.ย.-68
14	โครงการปัจฉิมนิเทศนิสิต	สาขาวิชาได้หลักสูตรที่สอดคล้องกับความต้องการของผู้มีส่วนได้ส่วนเสีย	65,000.00	59,300.00	31-มี.ค.-68 - 30-ก.ย.-68
15	โครงการพัฒนาทักษะด้าน Soft Skill เพื่ออัตลักษณ์นิสิตที่เกี่ยวกับการทำงาน และการใช้ชีวิต	นิสิตสามารถประยุกต์ความรู้จากการอบรม เพื่อใช้ในการทำงานและเข้าร่วมสังคมอย่างมีความสุข และการพัฒนาความรู้และเกิดความคิด ที่ริเริ่มสร้างสรรค์มีความเข้าใจ สามารถสร้างสรรค์ องค์ความรู้ใหม่ และนำไปใช้ในชีวิตประจำวันได้	260,000.00	201,837.00	31-ส.ค.-68 - 30-ก.ย.-68
16	โครงการพัฒนาศักยภาพของพนักงาน สายสนับสนุน	บุคลากรสายสนับสนุนมีความรู้และประสบการณ์ เพิ่มมากขึ้น และสามารถนำมาประยุกต์ใช้	132,500.00	129,670.00	1-ต.ค.-67 - 30-ก.ย.-68

ที่	รายการ	ผลการดำเนินงาน	งบประมาณที่ได้รับจัดสรร	ผลการใช้จ่ายงบประมาณ	ช่วงระยะเวลา
		ในการเรียนการสอน การวิจัย การบริการวิชาการ และการปฏิบัติงาน			
17	โครงการพัฒนาศักยภาพนักวิจัยคณะฯ	ตำแหน่งทางวิชาการของสายวิชาการและสายสนับสนุน มีจำนวนเพิ่มมากยิ่งขึ้น	77,000.00	16,020.00	1-ต.ค.-67 - 30-ก.ย.-68
18	โครงการพัฒนาศักยภาพอาจารย์และส่งเสริมผลการเรียนรู้ที่คาดหวังของนิสิตสาขาวิชาคอมพิวเตอร์กราฟิกและมัลติมีเดีย	อาจารย์และนิสิตได้รับการพัฒนาสมรรถนะตามผลการเรียนรู้ที่คาดหวัง	150,180.00	140,670.00	1-ต.ค.-67 - 30-ก.ย.-68
19	โครงการพัฒนาศักยภาพอาจารย์และส่งเสริมผลการเรียนรู้ที่คาดหวังของนิสิตสาขาวิชาเทคโนโลยีสารสนเทศ	อาจารย์และนิสิตได้รับการพัฒนาสมรรถนะตามผลการเรียนรู้ที่คาดหวัง	89,100.00	50,430.00	1-ต.ค.-67 - 30-ก.ย.-68
20	โครงการพัฒนาศักยภาพอาจารย์และส่งเสริมผลการเรียนรู้ที่คาดหวังของนิสิตสาขาวิชาธุรกิจดิจิทัล	อาจารย์และนิสิตได้รับการพัฒนาสมรรถนะตามผลการเรียนรู้ที่คาดหวัง	52,400.00	51,400.00	1-ต.ค.-67 - 30-ก.ย.-68
21	โครงการพัฒนาศักยภาพอาจารย์และส่งเสริมผลการเรียนรู้ที่คาดหวังของนิสิตสาขาวิชาภูมิสารสนเทศศาสตร์	อาจารย์และนิสิตได้รับการพัฒนาสมรรถนะตามผลการเรียนรู้ที่คาดหวัง	98,800.00	98,800.00	1-ต.ค.-67 - 30-ก.ย.-68
22	โครงการพัฒนาศักยภาพอาจารย์และส่งเสริมผลการเรียนรู้ที่คาดหวังของนิสิตสาขาวิชาวิทยาการคอมพิวเตอร์และสาขาวิชาวิทยาการข้อมูลและการประยุกต์	อาจารย์และนิสิตได้รับการพัฒนาสมรรถนะตามผลการเรียนรู้ที่คาดหวัง	57,800.00	57,800.00	1-ต.ค.-67 - 30-ก.ย.-68
23	โครงการพัฒนาศักยภาพอาจารย์และส่งเสริมผลการเรียนรู้ที่คาดหวังของนิสิตสาขาวิชาวิศวกรรมคอมพิวเตอร์	อาจารย์และนิสิตได้รับการพัฒนาสมรรถนะตามผลการเรียนรู้ที่คาดหวัง	101,950.00	98,710.00	1-ต.ค.-67 - 30-ก.ย.-68

ที่	รายการ	ผลการดำเนินงาน	งบประมาณที่ได้รับจัดสรร	ผลการใช้จ่ายงบประมาณ	ช่วงระยะเวลา
24	โครงการพัฒนาศักยภาพอาจารย์และส่งเสริมผลการเรียนรู้ที่คาดหวังของนิสิตสาขาวิชาวิศวกรรมซอฟต์แวร์	อาจารย์และนิสิตได้รับการพัฒนาสมรรถนะตามผลการเรียนรู้ที่คาดหวัง	62,100.00	41,700.00	1-ต.ค.-67 - 30-ก.ย.-68
25	โครงการพัฒนาอาจารย์เชี่ยวชาญวิชาการชำนาญวิชาชีพ และเป็นต้นแบบด้านการสอน	เกิดการแลกเปลี่ยนเรียนรู้คณาจารย์และบุคลากรคณะเทคโนโลยีสารสนเทศและการสื่อสาร โดยเรียนรู้จากการลงมือปฏิบัติของอาจารย์ต้นแบบ ด้านการสอน การทำวิจัย และการบริการวิชาการ ทั้งในระดับประเทศและระดับสากล จนนำไปสู่การประยุกต์ใช้ในชั้นเรียนได้	60,000.00	59,860.00	1-ต.ค.-67 - 30-ก.ย.-68
26	โครงการรับน้อง ICT สร้างสรรค์	นิสิตในคณะสามารถปฏิบัติตามกฎระเบียบของมหาวิทยาลัยได้อย่างถูกต้อง และสามารถนำทักษะที่ได้รับไปปรับใช้ในการดำรงชีวิตในรั้วมหาวิทยาลัยได้อย่างมีความสุข โดยนิสิตในคณะเกิดความสัมพันธ์ที่ดีระหว่างพี่กับน้องในคณะฯ มีความภาคภูมิใจในมหาวิทยาลัยพะเยา และนิสิตคณะเทคโนโลยีสารสนเทศและการสื่อสาร มีความเข้าใจและเสริมสร้างกระบวนการคิด และการแก้ไขปัญหา ในการใช้ชีวิตประจำวัน	250,000.00	212,988.00	1-ต.ค.-67 - 30-ก.ย.-68
27	โครงการศึกษาดูงาน และพัฒนาทักษะสโมสรมินิสิตคณะ ICT	สร้างความสัมพันธ์ที่ดีของนิสิตระหว่างมหาวิทยาลัย	282,321.40	263,140.80	1-ต.ค.-67 - 30-ก.ย.-68
	โครงการส่งเสริมการแต่งกายด้วยผ้าพื้นเมืองประยุกต์ของไทยและพื้นถิ่น	ได้สืบสานทำนุบำรุงศิลปะ วัฒนธรรม และภูมิปัญญาท้องถิ่น	10,000.00	10,000.00	1-ต.ค.-67 - 30-ก.ย.-68

ที่	รายการ	ผลการดำเนินงาน	งบประมาณที่ได้รับจัดสรร	ผลการใช้จ่ายงบประมาณ	ช่วงระยะเวลา
28	โครงการส่งเสริมสำนักงานสีเขียว (Green Office)	เตรียมความพร้อมในการตรวจประเมินเพื่อการรับรองสำนักงานสีเขียวจากกรมส่งเสริมคุณภาพสิ่งแวดล้อม	34,000.00	33,638.00	1-ต.ค.-67 - 30-ก.ย.-68
29	โครงการส่งเสริมสุขภาพบุคลากร	บุคลากรสามารถปรับพฤติกรรมการทำงานในทางที่ดีขึ้น เพื่อลดและป้องกันไม่ให้เกิดโรค	27,500.00	27,500.00	1-ต.ค.-67 - 30-ก.ย.-68
30	โครงการสร้างขวัญและกำลังใจบุคลากร	มอบโล่รางวัล หรือประกาศนียบัตร เพื่อสร้างขวัญและกำลังใจให้กับบุคลากร	60,000.00	30,960.00	1-ต.ค.-67 - 30-ก.ย.-68
31	โครงการสร้างเครือข่ายระหว่างคณะและสถานประกอบการในการผลิตกำลังคนและพัฒนาทักษะที่จำเป็นต่อนิสิต	เกิดการพัฒนาหลักสูตรและการเรียนการสอนที่ทันสมัย ได้มาตรฐานและตรงตามความต้องการของตลาดแรงงานมากยิ่งขึ้น	203,500.00	203,430.00	1-ต.ค.-67 - 30-ก.ย.-68
32	โครงการสัมมนาจัดทำแผนยุทธศาสตร์เพื่อการพัฒนาคณะ	บุคลากรมีความสามัคคีและความร่วมมือร่วมใจในการทำงานภายในคณะ มีวัฒนธรรมองค์กรให้เกิดการสื่อสารที่เปิดกว้าง การทำงานที่ให้ผลการดำเนินการที่ดี และบุคลากรมีความผูกพัน	227,678.60	227,678.60	1-ต.ค.-67 - 30-ก.ย.-68
33	โครงการสืบสานวัฒนธรรมประเพณีสงกรานต์	เพื่อสืบสานประเพณีให้คงอยู่	30,000.00	18,684.50	1-ต.ค.-67 - 30-ก.ย.-68
34	โครงการเสริมศักยภาพชุมชนและเครือข่ายความร่วมมือด้วยการบริการวิชาการด้านเทคโนโลยีดิจิทัล	มีเครือข่ายความร่วมมือทางด้านวิจัยและนวัตกรรม ร่วมกับหน่วยงานภายนอก	160,000.00	112,460.00	1-ต.ค.-67 - 30-ก.ย.-68
35	โครงการเสริมสร้างความรู้ด้านการประกันคุณภาพการศึกษาตามเกณฑ์การประกันคุณภาพองค์กรเพื่อความเป็นเลิศ (EdPEX)	คณะมีการพัฒนาคุณภาพและมาตรฐานการดำเนินงานในด้านต่าง ๆ อย่างมีประสิทธิภาพเพื่อให้เกิดประสิทธิผลต่อผู้มีส่วนได้ส่วนเสียทุกกลุ่ม	80,000.00	19,670.00	1-ต.ค.-67 - 30-ก.ย.-68

ที่	รายการ	ผลการดำเนินงาน	งบประมาณที่ได้รับจัดสรร	ผลการใช้จ่ายงบประมาณ	ช่วงระยะเวลา
36	โครงการเสียงสะท้อนจากนิสิต คณะเทคโนโลยีสารสนเทศและการสื่อสาร	มหาวิทยาลัยและหน่วยงานที่เกี่ยวข้องได้รับทราบปัญหาและความต้องการของนิสิตเพื่อใช้เป็นข้อมูลในการแก้ไขปัญหาและตอบสนองความต้องการที่เหมาะสมของนิสิตได้ดียิ่งขึ้น	10,000.00	ยกเลิกโครงการ	31-ส.ค.-68 - 30-ก.ย.-68

คณะพลังงานและสิ่งแวดล้อม

ที่	รายการ	ผลการดำเนินงาน	งบประมาณที่ได้รับจัดสรร	ผลการใช้จ่ายงบประมาณ	ช่วงระยะเวลา
1	โครงการกีฬาสามสัมพันธ์ (UP Games & SEEN Games)	จัดกิจกรรมเสริมสร้างความสัมพันธ์อันดีระหว่างพี่กับน้อง	20,000.00	20,000.00	30-พ.ย.-67 - 30-ก.ย.-68
2	โครงการทูตพลังงานและสิ่งแวดล้อม ปีที่ 3	ได้สานสัมพันธ์ระหว่างศิษย์ปัจจุบันและศิษย์เก่า	10,000.00	10,000.00	30-พ.ค.-68 - 30-ก.ย.-68
3	โครงการนิเทศสหกิจศึกษา คณะพลังงานและสิ่งแวดล้อม	นิสิตมีความรู้ความเข้าใจในระบบสหกิจศึกษา และมีความพร้อมในการปฏิบัติงานในสถานประกอบการอย่างมีระบบ	55,541.54	55,541.54	31-ม.ค.-68 - 30-ก.ย.-68
4	โครงการประชาสัมพันธ์หลักสูตร คณะพลังงานและสิ่งแวดล้อม	เปิดโอกาสให้นักเรียนระดับมัธยมศึกษา ได้ทราบลักษณะการเรียนการสอนของคณะพลังงานและสิ่งแวดล้อม	26,500.00	26,500.00	28-ก.พ.-68 - 30-ก.ย.-68
5	โครงการประเมินหลักสูตร AUN-QA ประจำปีการศึกษา 2567	มีข้อมูลที่ได้จากการรวบรวมและวิเคราะห์ผลการดำเนินการหลักสูตรประกอบกับข้อเสนอแนะจุดแข็งจุดอ่อนจากกรรมการผู้ทรงคุณวุฒิสามารถนำไปใช้ในการพัฒนากระบวนการเรียนการสอน และการดำเนินการหลักสูตร	81,500.00	80,000.00	31-ก.ค.-68 - 30-ก.ย.-68
6	โครงการประเมินหลักสูตรตามเกณฑ์มาตรฐานหลักสูตร	ผู้บริหารสถานศึกษา ครูแนะแนว และนักเรียน ได้รู้จักหลักสูตรของคณะพลังงานและสิ่งแวดล้อม	13,000.00	13,000.00	31-ส.ค.-68 - 30-ก.ย.-68
7	โครงการพัฒนาศักยภาพบุคลากร คณะพลังงานและสิ่งแวดล้อม	บุคลากรคณะพลังงานฯ ได้รับการเสริมสร้างและพัฒนาศักยภาพของบุคลากรสายบริการ ในด้านการเป็นผู้มีความรู้ ความสามารถ มีทักษะ	298,218.00	298,218.00	21-พ.ค.-68 - 30-ก.ย.-68

ที่	รายการ	ผลการดำเนินงาน	งบประมาณ ที่ได้รับจัดสรร	ผลการใช้จ่าย งบประมาณ	ช่วงระยะเวลา
		ในการปฏิบัติงานให้มีประสิทธิภาพมากขึ้น			
8	โครงการพัฒนาเครือข่ายวิจัยและนวัตกรรม	เกิดการบูรณาการองค์ความรู้ด้านงานวิจัยและนวัตกรรมในระดับนานาชาติ เพื่อต่อยอดให้เกิดการพัฒนาองค์ความรู้ใหม่และนำมาใช้ให้เกิดประโยชน์อย่างยั่งยืน	15,000.00	14,238.36	21-พ.ค.-68 - 30-ก.ย.-68
9	โครงการพัฒนาระบบประกันคุณภาพการศึกษาในระดับคณะฯ ด้วย EdPex	บุคลากรคณะพลังงานและสิ่งแวดล้อมมีความเข้าใจในลักษณะสำคัญของเกณฑ์ EdPex ประโยชน์ของเกณฑ์ EdPex และแนวทางในการนำไปใช้ในคณะ ได้รับทราบแผนการดำเนินการของมหาวิทยาลัย	50,100.00	50,100.00	20-ธ.ค.-67 - 30-ก.ย.-68
10	โครงการพัฒนาศักยภาพผู้นำนิสิต SEEN	นิสิตรุ่นพี่และรุ่นน้องมีความรักความสามัคคีอันดีต่อกัน	25,000.00	25,000.00	27-พ.ค.-68 - 30-ก.ย.-68
11	โครงการพัฒนาห้องปฏิบัติการ ISO17025	ได้ห้องปฏิบัติการทดสอบรักษามาตรฐานตามข้อกำหนดในมาตรฐาน ISO/IEC 17025:2017	40,000.00	40,000.00	31-มี.ค.-68 - 30-ก.ย.-68
12	โครงการศึกษาดูงานเพื่อพัฒนาวิชาชีพนิสิต	นิสิตได้ความรู้และทักษะในด้านต่างๆ เพื่อปรับไปใช้ในอนาคตได้	34,000.00	33,190.00	27-พ.ค.-68 - 30-ก.ย.-68
13	โครงการสนับสนุนเครือข่ายและความร่วมมือระดับนานาชาติ	เกิดการบูรณาการองค์ความรู้ด้านงานวิจัยและนวัตกรรมในระดับนานาชาติ เพื่อต่อยอดให้เกิดการพัฒนาองค์ความรู้ใหม่และนำมาใช้ให้เกิดประโยชน์อย่างยั่งยืน	15,000.00	14,238.35	27-พ.ค.-68 - 30-ก.ย.-68
14	โครงการสวัสดิ์ปีใหม่คณะพลังงานและสิ่งแวดล้อม	จัดกิจกรรมอวยพรในวันขึ้นปีใหม่	16,000.00	16,000.00	31-มี.ค.-68 - 30-ก.ย.-68

ที่	รายการ	ผลการดำเนินงาน	งบประมาณที่ได้รับจัดสรร	ผลการใช้จ่ายงบประมาณ	ช่วงระยะเวลา
15	โครงการสืบสานประเพณีปีใหม่เมือง	นิสิต บุคลากร และผู้เข้าร่วมทุกคน ได้แสดงออกถึงความกตัญญูทวดเวทต่อผู้อาวุโส เกิดสามัคคี	10,000.00	10,000.00	23-เม.ย.-68 - 30-ก.ย.-68
16	โครงการแสดงความยินดีกับพี่บัณฑิตและมหาบัณฑิต	นิสิตและศิษย์เก่าเกิดความภาคภูมิใจในสถาบัน	62,000.00	62,000.00	31-มี.ค.-68 - 30-ก.ย.-68
17	โครงการห้องสานรัก สานสัมพันธ์ สานศิลปวัฒนธรรม SEEN	นิสิตเกิดความรักและสามัคคีกันในหมู่คณะ	12,000.00	12,000.00	15-มิ.ย.-68 - 30-ก.ย.-68
18	โครงการไหว้ครูคณะพลังงานและสิ่งแวดล้อม	นิสิตใหม่รับทราบเกี่ยวกับข้อบังคับต่างๆ และปฏิบัติตนได้อย่างถูกต้อง	5,000.00	5,000.00	26-มิ.ย.-68 - 30-ก.ย.-68
19	โครงการอบรมพัฒนาศักยภาพนิสิตด้านวิชาการ	นิสิตพัฒนาศักยภาพด้านวิชาการให้มีความรู้	33,500.00	33,500.00	31-ก.ค.-68 - 30-ก.ย.-68

คณะวิทยาศาสตร์

ที่	รายการ	ผลการดำเนินงาน	งบประมาณ ที่ได้รับจัดสรร	ผลการใช้จ่าย งบประมาณ	ช่วงระยะเวลา
1	โครงการ "Science and Statistical Teaching with Exciting Activities"	ผู้สอนนำการเรียนรู้จากกิจกรรมไปสร้างกิจกรรมที่สร้างผลสัมฤทธิ์ทางการเรียนสูงขึ้น	7,492.00	7,492.00	20-ธ.ค.-67 - 30-ก.ย.-68
2	โครงการการประกันคุณภาพการศึกษาภายใน	เข้ารับการประเมินการประกันคุณภาพการศึกษาภายใน และนำผลการประเมินมาปรับปรุง/พัฒนาการประกันคุณภาพการศึกษาภายในคณะ	90,000.00	89,697.00	4-ส.ค.-68 - 30-ก.ย.-68
3	โครงการการส่งเสริมผลิตตำรา/คู่มือปฏิบัติการ สำหรับบุคลากร	อาจารย์และเจ้าหน้าที่เข้าสู่ตำแหน่งทางวิชาการเพิ่มขึ้น	5,000.00	2,280.00	29-ส.ค.-68 - 30-ก.ย.-68
4	โครงการกีฬาสามสัมพันธ์นิสิตและบุคลากรคณะวิทยาศาสตร์	พัฒนาทักษะ Soft skills และ Hard skills ที่จำเป็นให้กับนิสิตคณะวิทยาศาสตร์	20,000.00	20,000.00	29-ส.ค.-68 - 30-ก.ย.-68
5	โครงการกีฬาสามสัมพันธ์พี่น้องเคมีประจำปี 2568	เสริมสร้างสุขภาพร่างกายและจิตใจที่แข็งแรง และสร้างความสัมพันธ์อันดีระหว่างรุ่นพี่และรุ่นน้อง	2,000.00	2,000.00	29-มิ.ย.-68 - 30-ก.ย.-68
6	โครงการแข่งกีฬาบุคลากรมหาวิทยาลัยพะเยา	สานสัมพันธ์อันดีระหว่างบุคลากรของคณะฯ อันจะเป็นประโยชน์ต่อการทำงานร่วมกันต่อไป	15,000.00	15,000.00	28-ม.ค.-68 - 30-ก.ย.-68
7	โครงการความปลอดภัยในห้องปฏิบัติการและการใช้เครื่องมือวิทยาศาสตร์	นิสิตสามารถใช้เครื่องมือพื้นฐานทางด้านชีววิทยาได้อย่างถูกต้อง	8,000.00	8,000.00	15-พ.ย.-67 - 30-ก.ย.-68
8	โครงการค่ายวิทยาศาสตร์	นักเรียนได้เรียนรู้การเรียนและการใช้ชีวิตในคณะวิทยาศาสตร์ มหาวิทยาลัย และมีแรงบันดาลใจในการศึกษาต่อในสาขาวิทยาศาสตร์และเทคโนโลยี	100,000.00	100,000.00	4-พ.ค.-68 - 30-ก.ย.-68
9	โครงการจัดทำแผนยุทธศาสตร์	ได้วิสัยทัศน์และได้ถ่ายทอดแผนการพัฒนา	50,000.00	46,285.00	30-พ.ค.-68 - 30-ก.ย.-68

ที่	รายการ	ผลการดำเนินงาน	งบประมาณที่ได้รับจัดสรร	ผลการใช้จ่ายงบประมาณ	ช่วงระยะเวลา
		คณะวิทยาศาสตร์ สุ่มบุคลากรคณะวิทยาศาสตร์			
10	โครงการติดตาม ประเมิน ทบทวน และปรับปรุงแผนการดำเนินงานตามแผนยุทธศาสตร์และแผนปฏิบัติการ	คณะวิทยาศาสตร์นำผลการประเมินแผนกลยุทธ์ไปปรับปรุง พ.ศ.2568-2572 ต่อไป	2,000.00	2,000.00	30-พ.ค.-68 - 30-ก.ย.-68
11	โครงการติดตามและประเมินผลการดำเนินงานด้านความเสี่ยงและการควบคุมภายใน	มีการนำผลการประเมินงานด้านความเสี่ยงและควบคุมภายใน มาปรับปรุงและพัฒนาการดำเนินงานด้านดังกล่าว ให้มีประสิทธิภาพมากขึ้น	2,000.00	1,795.00	3-ต.ค.-67 - 30-ก.ย.-68
12	โครงการเตรียมความพร้อมนิสิตเพื่อการฝึกงานและสหกิจศึกษา	นิสิตเข้าใจหลักการของเครื่องมือวิเคราะห์ขั้นสูง และสามารถประยุกต์ใช้ในการทำงานได้	1,200.00	1,200.00	3-ต.ค.-67 - 30-ก.ย.-68
13	โครงการเตรียมพร้อมสู่การทำงาน	พัฒนาทักษะของนิสิตคณะวิทยาศาสตร์ให้เป็นไปตามมาตรฐานคุณวุฒิระดับอุดมศึกษาแห่งชาติ 5 ด้าน	15,000.00	7,240.00	13-ก.ย.-68 - 30-ก.ย.-68
14	โครงการทำบุญคณะและสร้างขวัญกำลังใจบุคลากร	เกิดความเป็นสิริมงคลแก่บุคลากรและนิสิตคณะวิทยาศาสตร์	49,764.00	49,764.00	17-ม.ค.-68 - 30-ก.ย.-68
15	โครงการทำบุญตักบาตร ประจำปี 2568	นิสิตสามารถปรับตัวและสร้างความสัมพันธ์อันดีระหว่างนิสิตและอาจารย์	3,000.00	3,000.00	29-มิ.ย.-68 - 30-ก.ย.-68
16	โครงการนวัตกรท้องถิ่นสู่นวัตกรรม	นิสิตสามารถนำเสนอแนวคิดเชิงนวัตกรรมจากทรัพยากรท้องถิ่นได้	1,500.00	1,500.00	6-ธ.ค.-67 - 30-ก.ย.-68
17	โครงการนิเทศการสอน	นิสิตได้รับประเมินการสอนด้านเนื้อหาของนิสิตที่ออกฝึกประสบการณ์วิชาชีพครู	70,500.00	58,500.00	13-ก.ย.-68 - 30-ก.ย.-68
18	โครงการนิเวศวิทยาจิตอาสา	ได้ข้อมูลจากการสำรวจไปสร้างเป็นข้อมูลด้านความหลากหลายทางชีวภาพและระบบนิเวศของป่าชุมชนบ้านไผ่	8,000.00	8,000.00	30-ม.ค.-68 - 30-ก.ย.-68

ที่	รายการ	ผลการดำเนินงาน	งบประมาณ ที่ได้รับจัดสรร	ผลการใช้จ่าย งบประมาณ	ช่วงระยะเวลา
19	โครงการแนะนำและแนะแนวหลักสูตร	ประชาชน/ผู้ที่สนใจทั่วไปทราบข้อมูลหลักสูตร	40,000.00	3,097.00	30-ส.ค.-68 - 30-ก.ย.-68
20	โครงการบ่มเพาะผู้ประกอบการ คณะวิทยาศาสตร์	เกิดผู้ประกอบการใหม่ด้านวิทยาศาสตร์ และเทคโนโลยี จากบุคลากรและนิสิต คณะวิทยาศาสตร์ ที่มีศักยภาพในการเป็น ผู้ประกอบการและสามารถเริ่มต้นธุรกิจ (Startup) ของตนเองได้	30,000.00	29,756.00	30-ส.ค.-68 - 30-ก.ย.-68
21	โครงการบัณฑิตสัมพันธ์และเครือข่าย ศิษย์เก่า	จัดกิจกรรมแสดงความยินดีบัณฑิตที่สำเร็จ การศึกษาและเข้ารับมอบในพิธีพระราชทาน ปริญญาบัตร ประจำปีการศึกษา 2566	50,000.00	46,205.00	25-ก.พ.-68 - 30-ก.ย.-68
22	โครงการปฐมนิเทศนิสิตฝึกงาน	นิสิตมีความรู้เข้าใจถึงบทบาทและหน้าที่ของนิสิต ที่ออกฝึกงานในนามของนิสิตคณะวิทยาศาสตร์	1,200.00	1,200.00	11-ต.ค.-67 - 30-ก.ย.-68
23	โครงการประชุมใหญ่ประจำปีและพบปะ สาขา(กิจกรรมถ่ายทอดแผนยุทธศาสตร์)	บุคลากรได้รับนโยบายการบริหารงาน จากคณะผู้บริหารคณะวิทยาศาสตร์	30,000.00	25,900.00	20-มิ.ย.-68 - 30-ก.ย.-68
24	โครงการประเมินความรู้ความสามารถ และสมรรถนะของนิสิตก่อนสำเร็จ การศึกษา	เป็นการรับรองความสามารถของนิสิตที่ผ่าน การศึกษาในสาขาวิชาชีววิทยา ซึ่งสามารถ นำไปใช้ในการสมัครงานหรือการศึกษาต่อ	2,000.00	2,000.00	17-ก.พ.-68 - 30-ก.ย.-68
25	โครงการเปิดประตูสู่โลกนักวิทยาศาสตร์	นิสิตใหม่มีความเข้าใจในระบบการเรียนการใช้ชีวิต และโอกาสในคณะวิทยาศาสตร์อย่างรอบด้าน	50,000.00	50,000.00	30-มิ.ย.-68 - 30-ก.ย.-68
26	โครงการเปิดโลกสายอาชีพ ของนักคณิตศาสตร์	นิสิตสามารถนำองค์ความรู้ทางคณิตศาสตร์ มาบูรณาการกับการประกอบอาชีพในยุคไทยแลนด์ 4.0	4,000.00	4,000.00	31-ม.ค.-68 - 30-ก.ย.-68
27	โครงการโปรแกรมเพื่อนำไปประยุกต์ใช้ ในการทำงานและศึกษาต่อ	นิสิตสามารถนำความรู้ที่ได้จากโปรแกรม ทางคณิตศาสตร์ไปประยุกต์ใช้ผลิตเอกสาร ประกอบการฝึกงาน	11,400.00	11,400.00	31-ม.ค.-68 - 30-ก.ย.-68

ที่	รายการ	ผลการดำเนินงาน	งบประมาณที่ได้รับจัดสรร	ผลการใช้จ่ายงบประมาณ	ช่วงระยะเวลา
28	โครงการผลิตสื่อและวีดีโอประชาสัมพันธ์	เผยแพร่ข่าวสารและข้อมูลได้อย่างรวดเร็วและทันสมัย และเข้าถึงกลุ่มเป้าหมายได้ชัดเจน	100,000.00	58,000.00	31-พ.ค.-68 - 30-ก.ย.-68
29	โครงการพัฒนา Micro-credential สมรรถนะด้านวิทยาศาสตร์สำหรับภาคอุตสาหกรรม	เตรียมความพร้อมและพัฒนาอาจารย์ในความรู้พื้นฐาน Data Literacy, Python for Data/AI และ MATLAB	40,000.00	38,676.00	1-ก.ย.-68 - 30-ก.ย.-68
30	โครงการพัฒนาความสามารถในการจดจำคำศัพท์เฉพาะทางของนิสิตสาขาวิชาชีววิทยา	นิสิตสาขาชีววิทยามีความเข้าใจดี และกลุ่มที่นิสิตไม่เข้าใจโดยการวิเคราะห์จากผลคะแนนสอบ และข้อมูลที่ได้รับคามอนุเคราะห์จากกองบริการการศึกษา	9,000.00	9,000.00	31-ม.ค.-68 - 30-ก.ย.-68
31	โครงการพัฒนานักวิจัยและนิสิตผู้ชุมชน	ส่งเสริมเศรษฐกิจหมุนเวียนและการพัฒนาที่ยั่งยืน โดยลดการสร้างของเสียจากกระบวนการผลิตและเพิ่มมูลค่าให้กับทรัพยากรในชุมชน	20,000.00	7,397.00	31-ธ.ค.-67 - 30-ก.ย.-68
32	โครงการพัฒนาบุคลากรสายสนับสนุนเพื่อเข้าสู่ตำแหน่งที่สูงขึ้น	บุคลากรสามารถเขียนค่างานและจัดทำคู่มือการปฏิบัติงาน สังเคราะห์และสร้างนวัตกรรมจากงานประจำ เพื่อพัฒนาศักยภาพของตนเอง และคุณภาพของงานได้	100,000.00	63,100.00	31-ส.ค.-68 - 30-ก.ย.-68
33	โครงการพัฒนาและประเมินความปลอดภัยในห้องปฏิบัติการ/จัดตั้งที่ปรึกษา/ศึกษาดูงาน/ซักซ้อมความปลอดภัย/สนับสนุนบุคลากรเป็นผู้ประเมินภายนอก	บุคลากรและนิสิตของคณะวิทยาศาสตร์มีความรู้ความเข้าใจและสามารถจัดการกับสถานการณ์ฉุกเฉินได้อย่างถูกต้องและมีประสิทธิภาพ	65,000.00	65,000.00	1-ต.ค.-67 - 30-ก.ย.-68
34	โครงการพัฒนาและประเมินระบบบริหารจัดการสู่ความเป็นเลิศ ตามแนวทาง EdPex	คณะสามารถเขียนรายงานการประเมินตนเองตามเกณฑ์ได้ตรงตามวัตถุประสงค์ของสำนักงาน	176,000.00	158,518.00	1-ต.ค.-67 - 30-ก.ย.-68

ที่	รายการ	ผลการดำเนินงาน	งบประมาณที่ได้รับจัดสรร	ผลการใช้จ่ายงบประมาณ	ช่วงระยะเวลา
		ปลัดกระทรวงการอุดมศึกษา วิทยาศาสตร์วิจัย และนวัตกรรม			
35	โครงการพัฒนาศักยภาพนิสิต	นิสิตที่ เป็นผู้ดำเนินกิจกรรมได้รู้จักสร้างสรรค์กิจกรรมเสริมหลักสูตรเพื่อให้สอดคล้องกับมาตรฐานคุณวุฒิระดับอุดมศึกษา	40,000.00	28,686.00	31-ส.ค.-68 - 30-ก.ย.-68
36	โครงการพัฒนาศักยภาพนิสิตสาขาวิชา วิทยาศาสตร์การออกกำลังกายและการกีฬา	นิสิตได้รับโอกาสสร้างความสัมพันธ์และเครือข่ายกับบุคคลหรือองค์กรที่เกี่ยวข้องกับกีฬา และอาชีพร่วมกัน ซึ่งอาจเป็นประโยชน์ในการร่วมมือและสนับสนุนกันในอนาคต	28,000.00	28,000.00	31-ส.ค.-68 - 30-ก.ย.-68
37	โครงการพัฒนาศักยภาพบุคลากร คณะวิทยาศาสตร์ มหาวิทยาลัย ในเครือเทา-งาม ครั้งที่ 13	คณาจารย์ของคณะวิทยาศาสตร์ได้รับการอบรม เสวนาและแลกเปลี่ยนความคิดเห็น และ ประสบการณ์ด้านการพัฒนาคุณภาพบัณฑิต การวิจัย การบริการวิชาการสู่ชุมชน และการบริหาร การจัดการ ซึ่งถือเป็นพันธกิจที่สำคัญของคณะวิทยาศาสตร์	250,000.00	250,000.00	15-ธ.ค.-67 - 30-ก.ย.-68
38	โครงการพัฒนาศักยภาพบุคลากร คณะวิทยาศาสตร์	มีการแลกเปลี่ยนเรียนรู้ในการดำเนินงาน ของหลักสูตร และความหลากหลายทางชีวภาพ	100,000.00	90,920.00	7-ก.ย.-68 - 30-ก.ย.-68
39	โครงการพัฒนาศักยภาพผู้นำนิสิต และวิทยาศาสตร์อาสาพัฒนาชุมชน	เกิดความร่วมมือระหว่างมหาวิทยาลัย ชุมชน และศิษย์เก่า ในการสร้างกิจกรรมเพื่อประโยชน์ของสังคม อันนำไปสู่การพัฒนาที่ยั่งยืน	50,000.00	50,000.00	28-พ.ค.-68 - 30-ก.ย.-68
40	โครงการพัฒนาศักยภาพวิจัย	มีการสร้างความร่วมมือการทำ MOU/MOA จากสถาบันชั้นนำทั้งในประเทศและต่างประเทศ	2,110,000.00	1,924,500.00	31-ส.ค.-68 - 30-ก.ย.-68

ที่	รายการ	ผลการดำเนินงาน	งบประมาณที่ได้รับจัดสรร	ผลการใช้จ่ายงบประมาณ	ช่วงระยะเวลา
41	โครงการเพิ่มศักยภาพนิสิตสาขาวิชาเคมี "Chemistry Showcase" พี่น้องเคมี เล่าสู่กันฟัง	นิสิตสามารถนำความรู้ที่ได้รับจากการอบรมไปประยุกต์ใช้ในชีวิตประจำวันได้	1,500.00	1,500.00	25-ส.ค.-68 - 30-ก.ย.-68
42	โครงการรณรงค์น้ำดื่ม ประเพณีสงกรานต์	ได้แสดงออกถึงความกตัญญูกตเวทีต่ออาจารย์อาวุโสของคณะวิทยาศาสตร์	6,690.00	6,690.00	23-เม.ย.-68 - 30-ก.ย.-68
43	โครงการลดการปลดปล่อยคาร์บอน (คาร์บอนเครดิต)	มีการควบคุมในการลดการปล่อยคาร์บอน ฟุตพริ้นท์ของคณะได้อย่างมีประสิทธิภาพ	20,000.00	11,670.00	29-ส.ค.-68 - 30-ก.ย.-68
44	โครงการวิทยาศาสตร์วิจัย ครั้งที่ 16	สร้างเครือข่ายความร่วมมือด้านการวิจัย และเครือข่ายแลกเปลี่ยนเรียนรู้ด้านการวิจัย ที่เป็นประโยชน์และขับเคลื่อนชุมชนและสังคมสู่การมีคุณภาพชีวิตที่ดีขึ้น	185,744.00	185,744.00	28-ก.พ.-68 - 30-ก.ย.-68
45	โครงการศึกษาดูงานอุตสาหกรรม ชั้นแนวหน้า (cluster : Advanced material , Green technology, Medical Science, Sustainable)	บุคลากรได้เรียนรู้ระบบการบริหารจัดการ การเรียนการสอน การวิจัย และการพัฒนาความร่วมมือกับภาคอุตสาหกรรม	60,000.00	34,378.00	1-ก.ย.-68 - 30-ก.ย.-68
46	โครงการส่งเสริมกิจกรรมภาษาอังกฤษเพื่อการสื่อสาร	นิสิตสามารถนำความรู้ไปประยุกต์ใช้กับรายวิชาในสาขาที่มีการเรียนการสอนเป็นภาษาอังกฤษ รายวิชาสัมมนาและการศึกษาอิสระได้	13,000.00	13,000.00	28-มิ.ย.-68 - 30-ก.ย.-68
47	โครงการส่งเสริมความร่วมมือและพัฒนาหลักสูตรที่ตอบสนองความต้องการของภาคอุตสาหกรรม	นักศึกษาที่ผ่านหลักสูตรนี้จะมีความรู้ ทักษะ และประสบการณ์ที่ตรงตามความต้องการของผู้ประกอบการ ส่งผลให้พร้อมสำหรับการทำงานและสามารถปรับตัวกับการเปลี่ยนแปลงในสายอาชีพ	77,508.00	42,030.00	29-ส.ค.-68 - 30-ก.ย.-68

ที่	รายการ	ผลการดำเนินงาน	งบประมาณที่ได้รับจัดสรร	ผลการใช้จ่ายงบประมาณ	ช่วงระยะเวลา
48	โครงการส่งเสริมทักษะทางภาษาอังกฤษ	ผู้เข้าร่วมโครงการได้เพิ่มทักษะการสร้างโปรไฟล์ LinkedIn แบบภาษาอังกฤษที่ครบถ้วน น่าเชื่อถือ	5,000.00	4,851.75	29-ส.ค.-68 - 30-ก.ย.-68
49	โครงการส่งเสริมนักวิจัยพัฒนาผลงานสู่การจดสิทธิบัตร/อนุสิทธิบัตร	ยกเลิกโครงการ	5,000.00	ยกเลิกโครงการ	1-ต.ค.-67 - 30-ก.ย.-68
50	โครงการส่งเสริมและพัฒนาอาจารย์นิเทศ CWIE (ฉบับปรับปรุงใหม่)	อาจารย์นิเทศสหกิจศึกษาได้รับการยกระดับคุณภาพการจัดการเรียนการสอนและเชื่อมโยงการเรียนการสอนกับการทำงานจริงในสถานประกอบการ	20,000.00	19,250.00	30-มิ.ย.-68 - 30-ก.ย.-68
51	โครงการส่งเสริมอัตลักษณ์นิสิต	พัฒนาทักษะ Soft skills และ Hard skills ที่จำเป็นให้กับนิสิตคณะวิทยาศาสตร์	30,000.00	29,960.00	29-ส.ค.-68 - 30-ก.ย.-68
52	โครงการสนับสนุนการเข้าร่วมแข่งขันการประกวดผลิตภัณฑ์หรือนวัตกรรมเชิงพาณิชย์	: บุคลากรและนิสิตคณะวิทยาศาสตร์จะได้รับการสนับสนุนด้านต่างๆ เช่น งบประมาณ ค่าปรึกษา และการฝึกอบรม เพื่อนำเสนอผลงานสู่เวทีการประกวดได้อย่างมีประสิทธิภาพ	30,000.00	13,450.00	31-พ.ค.-68 - 30-ก.ย.-68
53	โครงการสนับสนุนการศึกษาอิสระ	ผลการทดลองเป็นไปตามวัตถุประสงค์ของหัวข้อการวิจัยและผู้เรียนสามารถเขียนรายงานเป็นรูปเล่มเพื่อนำเสนอผลงานวิจัยให้แก่อาจารย์ที่ปรึกษาได้ทันตามกำหนดเวลาของหลักสูตร	95,000.00	50,000.00	1-ต.ค.-67 - 30-ก.ย.-68
54	โครงการสนับสนุนนักวิจัยเพื่อพัฒนานวัตกรรมพร้อมใช้/ผลิตภัณฑ์เชิงพาณิชย์ต้นแบบจากงานวิจัย	ยกเลิกโครงการ	5,000.00	ยกเลิกโครงการ	1-ต.ค.-67 - 30-ก.ย.-68
55	โครงการสัปดาห์วิทยาศาสตร์	เผยแพร่องค์ความรู้ทางด้านวิทยาศาสตร์	200,000.00	199,816.40	29-ส.ค.-68 - 30-ก.ย.-68

ที่	รายการ	ผลการดำเนินงาน	งบประมาณที่ได้รับจัดสรร	ผลการใช้จ่ายงบประมาณ	ช่วงระยะเวลา
		และแสดงศักยภาพของคณะวิทยาศาสตร์ ในการนำเสนอกิจกรรม และผลงานทางวิชาการ ให้กับนักเรียน และประชาชนผู้สนใจทั่วไป			
56	โครงการสัมมนาประสบการณ์ฝึกงาน	นิสิตจะได้ใช้เวลาในการสร้างความทรงจำที่ดีกับเพื่อนและอาจารย์ในช่วงสุดท้ายของการเรียนในระดับปริญญาตรี	1,200.00	1,200.00	14-ก.พ.-68 - 30-ก.ย.-68
57	โครงการเสริมความรู้ภาษาอังกฤษ “How to Write an Ideal Resume and English for Job Interview” ครั้งที่ 1	นิสิตสามารถเขียนประวัติส่วนบุคคล (Resume) เป็นภาษาอังกฤษสำหรับยื่นสมัครงานได้	1,000.00	750.00	9-ต.ค.-67 - 30-ก.ย.-68
58	โครงการเสริมความรู้ภาษาอังกฤษ “ภาษาไทยอย่างไร ภาษาอังกฤษพูดอย่างไร” ครั้งที่ 2	นักศึกษาระดับบัณฑิตศึกษามีทักษะภาษาอังกฤษเฉพาะทางที่เพียงพอต่อการนำเสนอและอภิปรายในรายวิชาสัมมนา ฝึกงานและสหกิจ ได้อย่างมีประสิทธิภาพ	2,000.00	2,000.00	21-มิ.ย.-68 - 30-ก.ย.-68
59	โครงการไหว้ครู	นิสิตได้แสดงความกตัญญูทเวทีที่มีต่อคณาจารย์	7,000.00	6,721.00	26-มิ.ย.-68 - 30-ก.ย.-68
60	โครงการไหว้ครูและมอบเสื้อกาวน์ ประจำปี 2568	ส่งเสริมการสร้างความสัมพันธ์ที่ดีระหว่างอาจารย์ ลูกศิษย์ รุ่นพี่และรุ่นน้อง	2,000.00	2,000.00	30-มิ.ย.-68 - 30-ก.ย.-68
61	โครงการอบรมเชิงปฏิบัติการ การประเมินผลตอบแทนทางสังคม (SROI)	เกิดกลุ่มผู้ประเมิน SROI: คณะวิทยาศาสตร์ จะเกิดกลุ่มผู้ประเมิน SROI ของศูนย์ SEAL ซึ่งจะเป็นกลุ่มบุคลากรที่มีความเชี่ยวชาญในการประเมินผลตอบแทนทางสังคม และสามารถสนับสนุนการดำเนินงานของคณะในด้านนี้ต่อไป	30,000.00	18,000.00	30-มิ.ย.-68 - 30-ก.ย.-68

### คณะวิศวกรรมศาสตร์

ที่	รายการ	ผลการดำเนินงาน	งบประมาณที่ได้รับจัดสรร	ผลการใช้จ่ายงบประมาณ	ช่วงระยะเวลา
1	โครงการ ENG Open House	คณะวิศวกรรมศาสตร์เป็นที่รู้จักของนักเรียนเพื่อเป็นตัวเลือกในการพิจารณาเข้าศึกษาต่อ	10,000.00	8,100.00	3-ม.ค.-68 - 30-ก.ย.-68
2	โครงการ Engineering Sport Day 2024	นิสิตคณะวิศวกรรมศาสตร์ได้สร้างความสัมพันธ์ที่ดีกับนิสิตในคณะ ทั้งเพื่อน รุ่นพี่ และรุ่นน้อง	20,000.00	20,000.00	26-ม.ค.-68 - 30-ก.ย.-68
3	โครงการ Freshy Engineer (รับน้องนิสิต ชั้นปีที่ 1)	นิสิตเกิดทักษะสร้างความสัมพันธ์และการปรับตัวระหว่างรุ่นพี่และรุ่นน้อง	60,000.00	60,000.00	30-มิ.ย.-68 - 30-ก.ย.-68
4	โครงการ Gear Lab (พัฒนาศักยภาพผู้นำนิสิต)	คณะวิศวกรรมศาสตร์ได้รับการหนุนเสริมในการดำเนินกิจกรรมต่างๆ โดยองค์กรนิสิตภายในคณะวิศวกรรมศาสตร์	50,000.00	50,000.00	20-พ.ค.-68 - 30-ก.ย.-68
5	โครงการ Gear Fest SS. 2	นิสิตได้ใช้ความสามารถกล้าแสดงออกในทางที่ถูกต้อง	40,000.00	40,000.00	29-ม.ค.-68 - 30-ก.ย.-68
6	โครงการ Healthy Me สุขภาพดีเริ่มที่ตัวเรา	ลดอัตราการลาป่วยจากโรคที่ป้องกันได้	20,000.00	20,000.00	15-ส.ค.-68 - 30-ก.ย.-68
7	โครงการแข่งขันคอนกรีตระดับชาติ	ได้พัฒนาทักษะของนักศึกษา	75,000.00	74,590.00	1-ก.ย.-68 - 30-ก.ย.-68
8	โครงการแข่งขันสร้างแบบจำลองสารสนเทศอาคาร (BIM) ระดับชาติ	เชื่อมโยงความร่วมมือภาคการศึกษาและอุตสาหกรรม : นิสิตและนักศึกษาได้รับการสนับสนุนข้อมูล การให้คำปรึกษาและระบบที่เลี้ยงจากสมาคมวิชาชีพ เช่น สภาวิชาชีพ สมาคมวิชาชีพ สมาคมอสังหาริมทรัพย์ และบริษัทในภาคอุตสาหกรรมออกแบบก่อสร้าง ผู้ผลิตวัสดุ	60,000.00	40,310.00	31-ก.ค.-68 - 30-ก.ย.-68

ที่	รายการ	ผลการดำเนินงาน	งบประมาณที่ได้รับจัดสรร	ผลการใช้จ่ายงบประมาณ	ช่วงระยะเวลา
9	โครงการจิตอาสาพัฒนาชนบท	สภาพแวดล้อมในโรงเรียนมีทัศนียภาพภายในโรงเรียนที่ดีขึ้น สร้างเสริมสุขภาพและส่งเสริมปลูกจิตสำนึกจิตอาสาเสียสละเพื่อส่วนรวมทำความดีเพื่อสังคม	30,000.00	30,000.00	30-พ.ย.-67 - 30-ก.ย.-68
10	โครงการตีวปรับพื้นฐาน	ยกเลิกโครงการ	10,000.00	ยกเลิกโครงการ	1-ต.ค.-67 - 30-ก.ย.-68
	โครงการเตรียมความพร้อมการเป็นผู้ประกอบการและการบริหารการเงินในวัยทำงาน	นิสิตมีทักษะการเป็นผู้ประกอบการและการบริหารการเงินในวัยทำงานมากขึ้นและนำไปใช้ในการประกอบอาชีพ ซึ่งสอดคล้องกับความต้องการของผู้ใช้บัณฑิตและศิษย์เก่าในหลักสูตรของสาขาวิชาวิศวกรรมโยธา	40,000.00	40,000.00	30-ต.ค.-67 - 30-ก.ย.-68
11	โครงการเตรียมความพร้อมนิสิตฝึกงาน /สหกิจศึกษา หลักสูตร การใช้งาน MS EXCEL ในงานวิศวกรรมโยธา	นิสิตมีทักษะการใช้โปรแกรม MS EXCEL มากขึ้นและนำไปใช้ในการประกอบอาชีพ ซึ่งสอดคล้องกับความต้องการของผู้ใช้บัณฑิตในหลักสูตรวิศวกรรมศาสตรบัณฑิต สาขาวิชาวิศวกรรมโยธา	15,000.00	15,000.00	30-ม.ค.-68 - 30-ก.ย.-68
12	โครงการเตรียมความพร้อมนิสิตฝึกงาน /สหกิจศึกษา หลักสูตร ทัศนคติเชิงบวกในการทำงาน	นิสิตเข้าใจเรื่องทิศทางการฝึกงานตลอดภาคการศึกษา และเพื่อให้มีทัศนคติที่ดีต่อการทำงาน	15,000.00	15,000.00	30-ม.ค.-68 - 30-ก.ย.-68
13	โครงการเตรียมความพร้อมนิสิตฝึกงาน /สหกิจศึกษา หลักสูตร วิศวกรรมระบบภายในอาคาร	นิสิตมีความรู้เบื้องต้นเกี่ยวกับวิศวกรรมระบบภายในอาคาร เพื่อนำไปใช้ในการประกอบอาชีพ ซึ่งสอดคล้องกับความต้องการของผู้ใช้บัณฑิตในหลักสูตรวิศวกรรมศาสตรบัณฑิต สาขาวิชาวิศวกรรมโยธา	15,000.00	15,000.00	30-ม.ค.-68 - 30-ก.ย.-68

ที่	รายการ	ผลการดำเนินงาน	งบประมาณที่ได้รับจัดสรร	ผลการใช้จ่ายงบประมาณ	ช่วงระยะเวลา
14	โครงการเตรียมความพร้อมนิสิตฝึกงาน คณะวิศวกรรมศาสตร์	ยกเลิกโครงการ	10,000.00	ยกเลิกโครงการ	1-ต.ค.-67 - 30-ก.ย.-68
15	โครงการเตรียมความพร้อมในการทำโครงการงานทางวิศวกรรมโยธา	นิสิตได้ฝึกแสดงความรู้ความสามารถทักษะ ประสบการณ์จากการเรียนในห้องเรียน โดยรวบรวมองค์ความรู้และนำเสนอโครงการ ทั้งที่เป็นสิ่งประดิษฐ์ การพัฒนาองค์ความรู้ และการประยุกต์การใช้งานด้านวิศวกรรม	20,000.00	16,750.00	1-ต.ค.-67 - 30-ก.ย.-68
16	โครงการถวายเทียนพรรษา	ได้ส่งเสริมการอนุรักษ์และสืบสานวัฒนธรรมไทย	10,000.00	6,423.00	31-ก.ค.-68
17	โครงการทบทวนแผนยุทธศาสตร์และแผนปฏิบัติการคณะวิศวกรรมศาสตร์	ได้ทิศทางการพัฒนาคณะวิศวกรรมศาสตร์ ในระยะ 5 ปี ให้มีความชัดเจน สอดคล้องกับ ยุทธศาสตร์มหาวิทยาลัยพะเยา ยุทธศาสตร์ชาติ และการเปลี่ยนแปลงของสังคมโลก	20,000.00	7,460.00	1-ต.ค.-67 - 30-ก.ย.-68
18	โครงการทบทวนและปรับปรุงกระบวนการดำเนินงานหลักสูตรทางวิศวกรรมโยธา	หลักสูตรทางวิศวกรรมโยธามีกระบวนการดำเนินงานหลักสูตรที่ครบถ้วนและมีประสิทธิภาพ	15,000.00	15,000.00	12-มิ.ย.-68 - 30-ก.ย.-68
19	โครงการทำบุญคณะวิศวกรรมศาสตร์	บุคลากรเห็นความสำคัญกับวัฒนธรรม และประเพณีท้องถิ่น	10,000.00	10,000.00	31-ม.ค.-68 - 30-ก.ย.-68
20	โครงการทำบุญอาคารปฏิบัติการวิศวกรรมอุตสาหกรรม	นิสิตเกิดความสามัคคีและมีส่วนร่วมในกิจกรรมของหลักสูตรมากขึ้น	5,000.00	5,000.00	1-ต.ค.-67 - 30-ก.ย.-68
21	โครงการนิทรรศการโครงการงานทางวิศวกรรม (Project Day)	นิสิตได้แนวคิด, ทฤษฎี และการประยุกต์ใช้ความรู้ที่ได้เรียนรู้ในหลายๆ รายวิชา	50,000.00	42,960.00	31-ม.ค.-68 - 30-ก.ย.-68
22	โครงการนิเทศนิสิตฝึกงาน สาขาวิชาวิศวกรรมไฟฟ้า	ยกเลิกโครงการ	30,000.00	ยกเลิกโครงการ	1-ต.ค.-67 - 30-ก.ย.-68

ที่	รายการ	ผลการดำเนินงาน	งบประมาณที่ได้รับจัดสรร	ผลการใช้จ่ายงบประมาณ	ช่วงระยะเวลา
23	โครงการนิเทศนิสิตฝึกงานภาคการศึกษาฤดูร้อน	ยกเลิกโครงการ	20,000.00	ยกเลิกโครงการ	1-ต.ค.-67 - 30-ก.ย.-68
24	โครงการนิเทศนิสิตสหกิจศึกษาและฝึกงานภาคการศึกษาปลาย	รวบรวมข้อมูลและปัญหาในการดำเนินการด้านสหกิจศึกษาและการฝึกงานเพื่อการปรับปรุงการดำเนินการในอนาคต	30,000.00	30,000.00	31-มี.ค.-68 - 30-ก.ย.-68
25	โครงการแนวคิดผู้ประกอบการ	ผู้เข้าร่วมกิจกรรมได้นำทักษะวิศวกรสู่ผู้ประกอบการรุ่นใหม่จากวิทยากรไปใช้ในชีวิตประจำวัน	20,000.00	17,748.00	31-ม.ค.-68 - 30-ก.ย.-68
26	โครงการบุคลากรดีเด่นคณะวิศวกรรมศาสตร์	บุคลากรมีแรงจูงใจในการพัฒนาตนเองและองค์กร	30,000.00	29,000.00	30-ส.ค.-68 - 30-ก.ย.-68
27	โครงการปฐมนิเทศนิสิตคณะวิศวกรรมศาสตร์	นิสิตใหม่ทราบกฎระเบียบ ข้อบังคับ และแนวทางในการประพฤติปฏิบัติที่ถูกต้อง	20,000.00	20,000.00	30-มิ.ย.-68 - 30-ก.ย.-68
28	โครงการปฐมนิเทศนิสิตโครงการพิเศษรุ่นที่ 5	คณาจารย์ บุคลากร และนิสิต มีความสัมพันธ์อันดีระหว่างกัน	10,000.00	9,950.00	30-มิ.ย.-68 - 30-ก.ย.-68
29	โครงการปัจฉิมนิเทศนิสิตคณะวิศวกรรมศาสตร์	ยกเลิกโครงการ	15,000.00	ยกเลิกโครงการ	1-ต.ค.-67 - 30-ก.ย.-68
30	โครงการฝึกอบรมโปรแกรม Lab view	เสริมสร้างกำลังคนสมรรถนะสูงที่ตอบโจทย์ความต้องการของ อุตสาหกรรมระบบรางและไฟฟ้า	30,000.00	30,000.00	1-ต.ค.-67 - 30-ก.ย.-68
31	โครงการพระราชทานปริญญาบัตรสำหรับผู้สำเร็จการศึกษา ประจำปี พ.ศ. 2566	บัณฑิตคณะวิศวกรรมศาสตร์ที่ก้าวออกไปสู่การใช้ชีวิตในการทำงานได้พบปะพูดคุยแลกเปลี่ยนประสบการณ์ทางด้านวิชาชีพทั้งกับอาจารย์ เพื่อนๆ และมีคำแนะนำให้กับรุ่นน้องที่กำลังศึกษาอยู่	70,000.00	70,000.00	28-ก.พ.-68 - 30-ก.ย.-68

ที่	รายการ	ผลการดำเนินงาน	งบประมาณที่ได้รับจัดสรร	ผลการใช้จ่ายงบประมาณ	ช่วงระยะเวลา
		รวมถึงเกิดการสร้างเครือข่ายความสัมพันธ์ระหว่างคณะ คิษย์ปัจจุบัน และศิษย์เก่าที่เป็นบัณฑิตของคณะวิศวกรรมศาสตร์			
32	โครงการพัฒนาคุณภาพองค์กรตามเกณฑ์ประกันคุณภาพองค์กรเพื่อความเป็นเลิศ (EdPEX)	ยกเลิกโครงการ	10,000.00	ยกเลิกโครงการ	1-ต.ค.-67 - 30-ก.ย.-68
33	โครงการพัฒนานิสิตวิศวกรรมไฟฟ้าเพื่อการแข่งขัน	นิสิตมีองค์ความรู้ ในการพัฒนาทักษะฝีมือเพื่อเข้าสู่เทคโนโลยีอุตสาหกรรม 4.0	30,000.00	30,000.00	18-ต.ค.-67 - 30-ก.ย.-68
34	โครงการพี่-น้องวังหลอมเกียร์	ได้สานสัมพันธ์ระหว่างนิสิต ศิษย์เก่าและบุคลากรของคณะวิศวกรรมศาสตร์	25,000.00	25,000.00	31-ส.ค.-68 - 30-ก.ย.-68
35	โครงการมอบเสื้อปฏิบัติการ รหัส 67	นิสิตคณะวิศวกรรมศาสตร์ชั้นปีที่1 นิสิตทุกชั้นปี ได้มีส่วนร่วมในโครงการ	20,000.00	20,000.00	11-ม.ค.-68 - 30-ก.ย.-68
36	โครงการยกระดับมาตรฐานความปลอดภัยห้องปฏิบัติการคณะวิศวกรรมศาสตร์ตามมาตรฐานความปลอดภัยห้องปฏิบัติการวิจัยในประเทศไทย (ESPREL)	สามารถกำหนดแนวปฏิบัติสำหรับการดำเนินงานเพื่อยกระดับมาตรฐานความปลอดภัยห้องปฏิบัติการวิจัยในประเทศไทย “ESPREL” คณะวิศวกรรมศาสตร์ มหาวิทยาลัยพะเยา เช่น การแต่งตั้งคณะทำงาน การกำหนดขอบเขตวิธีการทำงาน การสร้างเอกสารที่เกี่ยวข้อง แผนการทำงาน การขอรับประเมิน เป็นต้น	90,000.00	90,000.00	31-ก.ค.-68 - 30-ก.ย.-68
37	โครงการรับน้องใหม่โครงการพิเศษ รุ่นที่ 5	คณาจารย์ บุคลากร และนิสิต มีความสัมพันธ์อันดีระหว่างกัน	30,000.00	30,000.00	31-ก.ค.-68 - 30-ก.ย.-68
38	โครงการรายงานความก้าวหน้าระดับบัณฑิตศึกษา	ยกเลิกโครงการ	20,000.00	ยกเลิกโครงการ	1-ต.ค.-67 - 30-ก.ย.-68

ที่	รายการ	ผลการดำเนินงาน	งบประมาณที่ได้รับจัดสรร	ผลการใช้จ่ายงบประมาณ	ช่วงระยะเวลา
39	โครงการศึกษาดูงานทางวิศวกรรมอุตสาหกรรม	นิสิตได้สัมผัสและตระหนักถึงบทบาทของเทคโนโลยีและนวัตกรรมใหม่ๆ ที่ขับเคลื่อนการเปลี่ยนแปลงในภาคอุตสาหกรรมยุคปัจจุบันและอนาคต	40,000.00	36,950.00	1-ต.ค.-67 - 30-ก.ย.-68
40	โครงการศึกษาดูงานวิชาชีพวิศวกรรมเครื่องกล	นิสิตได้ใช้ความรู้ในการประยุกต์ใช้ความรู้ร่วมกับสถานประกอบการ แก้ไขปัญหาจริง	150,000.00	150,000.00	30-พ.ย.-67 - 30-ก.ย.-68
41	โครงการศึกษาดูงานวิชาชีพวิศวกรรมไฟฟ้า	สร้างความรู้ ความเข้าใจในระบบการจัดการด้านวิศวกรรมไฟฟ้าให้กับนิสิตสาขาวิศวกรรมไฟฟ้า	20,450.00	20,450.00	28-ก.พ.-68 - 30-ก.ย.-68
42	โครงการศึกษาดูงานวิชาชีพวิศวกรรมโยธา	นิสิตชั้นปีที่ 3 และปีที่ 4 ได้มีโอกาสเรียนรู้เกี่ยวกับวิธีการหล่อคานคอนกรีตอัดแรงที่ใช้ทำเป็นหมอนรางรถไฟ และคานคอนกรีตอัดแรงขนาดใหญ่ที่ใช้ทำเป็นสะพานยกระดับให้กับทางรถไฟ	60,000.00	60,000.00	30-พ.ย.-67 - 30-ก.ย.-68
43	โครงการศึกษาดูงานวิชาชีพวิศวกรรมโยธา โครงการพิเศษ	นิสิตสามารถพัฒนาความรู้และทักษะให้กับนิสิตสาขาวิชาวิศวกรรมโยธาได้	250,000.00	250,000.00	30-เม.ย.-68 - 30-ก.ย.-68
44	โครงการส่งเสริมกีฬาบุคลากร คณะวิศวกรรมศาสตร์	บุคลากรคณะวิศวกรรมศาสตร์เกิดความสามัคคีและใช้เวลาว่างให้เป็นประโยชน์ เนื่องจากการออกกำลังกายในมหาวิทยาลัยพะเยา	30,000.00	25,520.00	31-ม.ค.-68 - 30-ก.ย.-68
45	โครงการสัมมนาแลกเปลี่ยนเรียนรู้เพื่อเพิ่มศักยภาพและพัฒนาองค์ความรู้บุคลากรคณะวิศวกรรมศาสตร์	บุคลากรคณะวิศวกรรมศาสตร์ได้รับพัฒนาการปฏิบัติงานและศักยภาพของตนเอง อีกทั้งเพื่อเพิ่มพูนความรู้และความสามารถในการปฏิบัติงานให้มีประสิทธิภาพ	140,000.00	129,620.00	31-พ.ค.-68 - 30-ก.ย.-68

ที่	รายการ	ผลการดำเนินงาน	งบประมาณที่ได้รับจัดสรร	ผลการใช้จ่ายงบประมาณ	ช่วงระยะเวลา
46	โครงการสานสัมพันธ์เพื่อสร้างขวัญและกำลังใจบุคลากรคณะวิศวกรรมศาสตร์	ส่งเสริมและสืบสานประเพณีบวงสรวงพระวิชฌุกรมอันเป็นเอกลักษณ์ของคณะวิศวกรรมศาสตร์	80,000.00	54,160.00	31-พ.ค.-68 - 30-ก.ย.-68
47	โครงการสานสายใยศิษย์เก่าวิศวกรรมบวงสรวงพระวิชฌุกรม มหาวิทยาลัยพะเยา	ส่งเสริมและสืบสานประเพณีบวงสรวงพระวิชฌุกรมอันเป็นเอกลักษณ์ของคณะวิศวกรรมศาสตร์	150,000.00	150,000.00	31-ส.ค.-68 - 30-ก.ย.-68
48	โครงการเสริมหลักสูตรวิศวกรรมอุตสาหกรรม	นิสิตได้รับความรู้ในการสัมมนาเพื่อประยุกต์ใช้ในการทำงานจริง	16,660.00	16,660.00	28-ก.พ.-68 - 30-ก.ย.-68
49	โครงการไหว้ครูและสักการะพระวิชฌุกรม	นิสิตได้แสดงความเคารพ ความกตัญญู และระลึกถึงคุณความดีของครูบาอาจารย์	10,000.00	10,000.00	30-มิ.ย.-68 - 30-ก.ย.-68
50	โครงการหอมแสงอาสาฮอมปอยพัฒนา	ผู้เข้าร่วมมีการพัฒนากระบวนการคิด การแก้ปัญหาเฉพาะหน้า และนำความรู้ทางวิศวกรรมโยธาไปประยุกต์ใช้ในหน่วยงานจริง	65,000.00	65,000.00	4-ม.ค.-68 - 30-ก.ย.-68

คณะนิติศาสตร์

ที่	รายการ	ผลการดำเนินงาน	งบประมาณที่ได้รับจัดสรร	ผลการใช้จ่ายงบประมาณ	ช่วงระยะเวลา
1	โครงการ Law Festival	นิสิตมีความสัมพันธ์อันดีและสร้างความสามัคคีระหว่างพี่และน้องในคณะนิติศาสตร์	100,000.00	62,124.00	30-ส.ค.-68 - 30-ก.ย.-68
2	โครงการ Law up sport	นิสิตคณะนิติศาสตร์ได้พัฒนาศักยภาพของตนเองในด้านกีฬา	50,000.00	30,560.00	23-ส.ค.-68 - 30-ก.ย.-68
3	โครงการ LAW WORK SHOP	ส่งเสริมให้นิสิตคณะนิติศาสตร์มีพัฒนาการสร้างสรรค์ความคิด และรู้จักใช้เวลาว่างให้เป็นประโยชน์	10,000.00	10,000.00	19-ม.ค.-68 - 30-ก.ย.-68
4	โครงการการถ่ายทอด PLOs สู่ CLOs ของผู้รับผิดชอบรายวิชาสาขาเอกชน ธุรกิจ และการค้าระหว่างประเทศและมหาชน	อาจารย์มีความเข้าใจกระบวนการจัดทำ CLOs	5,560.00	5,560.00	7-พ.ค.-68 - 30-ก.ย.-68
5	โครงการกำกับติดตามการบรรลุวิสัยทัศน์, พันธกิจ และแผนยุทธศาสตร์คณะนิติศาสตร์	บุคลากรสายสนับสนุนสามารถใช้ AI เป็นเครื่องมือช่วยในการทำงาน และกระตุ้นให้บุคลากรมีแนวคิดในการนำ AI ไปประยุกต์ใช้เพื่อพัฒนารูปแบบการทำงานใหม่ ๆ ที่สอดคล้องกับพันธกิจขององค์กร	520,000.00	487,452.23	1-ต.ค.-67 - 30-ก.ย.-68
6	โครงการคลินิกกฎหมายเพื่อชุมชน	ได้พัฒนาระบบนิเวศของการบริการวิชาการด้านกฎหมาย เพื่อให้ให้บริการวิชาการแก่ชุมชนจังหวัดพะเยาและจังหวัดอื่นๆ	170,000.00	149,450.00	31-ส.ค.-68 - 30-ก.ย.-68
7	โครงการคลินิกกฎหมายเพื่อพัฒนาชุมชนและท้องถิ่น	นิสิตและคลินิกกฎหมายเป็นพื้นที่ในการรวบรวมข้อมูลและเป็นพื้นที่กลางในการสื่อสาร	20,000.00	20,000.00	31-ส.ค.-68 - 30-ก.ย.-68

ที่	รายการ	ผลการดำเนินงาน	งบประมาณที่ได้รับจัดสรร	ผลการใช้จ่ายงบประมาณ	ช่วงระยะเวลา
		และเปลี่ยนการให้ความรู้และแนวทางการแก้ไข ปัญหาที่เกี่ยวข้องกับกฎหมายอันเกิดขึ้นจริงใน สังคม ระหว่างภาครัฐและภาคประชาสังคม			
8	โครงการคลินิกกฎหมายเอกชน	บุคลากรสายวิชาการได้แลกเปลี่ยนเรียนรู้งาน องค์ความรู้ วิธีการ และประสบการณ์กับศูนย์ ให้คำปรึกษาทางกฎหมาย คณะนิติศาสตร์ มหาวิทยาลัยเชียงใหม่ เพื่อนำไปใช้พัฒนา การจัดการเรียนการสอนในรายวิชาคลินิก กฎหมายเอกชนและรายวิชาคลินิกเผยแพร่ ความรู้ทางกฎหมายแก่ชุมชนให้มีประสิทธิภาพ มากยิ่งขึ้น	20,100.00	16,775.00	31-ส.ค.-68 - 30-ก.ย.-68
9	โครงการค่ายนิติอาสาพัฒนาส่งเสริมความรู้ ด้านกฎหมาย	นิสิตตระหนักรู้ ถึงความสำคัญของการเป็นผู้ที่มี “จิตอาสา”	40,000.00	40,000.00	26-ม.ค.-68 - 30-ก.ย.-68
10	โครงการดูแลให้คำปรึกษาแก่นิสิต	บุคลากรมีศักยภาพในการให้บริการให้คำปรึกษา และส่งเสริมสุขภาพจิตแก่นิสิตอย่างเหมาะสม	15,000.00	12,540.00	19-ก.ค.-68 - 30-ก.ย.-68
11	โครงการตราชุนักกฎหมาย (ตราชูแคมป์)	ได้พัฒนาสโมสรนิสิตในด้านการจัดการ และการรับมือจากสถานการณ์จริง	180,000.00	180,000.00	13-มิ.ย.-68 - 30-ก.ย.-68
12	โครงการติดตามความก้าวหน้า ประจำปี การศึกษา 2568	นิสิตสามารถพัฒนาทักษะการเขียนโครงร่างคู่มือ นิพนธ์ให้สอดคล้องกับหัวข้อที่ต้องการทำ วิทยานิพนธ์	15,000.00	6,000.00	31-ก.ค.-68 - 30-ก.ย.-68
13	โครงการทุนส่งเสริมการจัดทำหนังสือและ ตำราทางกฎหมาย	คณาจารย์ผู้เขียนหนังสือและตำราของคณะ นิติศาสตร์ได้พัฒนาความรู้ความสามารถ	100,000.00	89,000.00	1-ต.ค.-67 - 30-ก.ย.-68

ที่	รายการ	ผลการดำเนินงาน	งบประมาณที่ได้รับจัดสรร	ผลการใช้จ่ายงบประมาณ	ช่วงระยะเวลา
		เพื่อนำมาเขียนหนังสือหรือตำราทางกฎหมาย เพื่อใช้เป็นส่วนหนึ่งในการขอตำแหน่งทางวิชาการ			
14	โครงการทุนสนับสนุนงานวิจัย คณะนิติศาสตร์	ส่งเสริมและสนับสนุนงานวิจัยทางนิติศาสตร์ และประเด็นท้าทายอื่น	150,000.00	104,120.00	1-ต.ค.-67 - 30-ก.ย.-68
15	โครงการบริหารจัดการเพื่อรองรับ การประเมิน EdPEX และ ITA	คณะฯ มีรายงานการประเมินตนเอง (Self-Assessment Report) ประจำปีการศึกษา 2567 ตามเกณฑ์คุณภาพการศึกษาเพื่อการดำเนินการ ที่เป็นเลิศ (EdPEX) ของคณะนิติศาสตร์	10,000.00	10,000.00	31-ก.ค.-68 - 30-ก.ย.-68
16	โครงการปฐมนิเทศบัณฑิตศึกษา ประจำปี การศึกษา 2568	ผู้เรียนมีการเตรียมพร้อมต่อการเรียนในระดับ บัณฑิตศึกษาทั้งปริญญาโท และปริญญาเอก ของคณะนิติศาสตร์	20,000.00	6,000.00	30-มิ.ย.-68 - 30-ก.ย.-68
17	โครงการปฐมนิเทศและสานสัมพันธ์ หลักสูตรนิติศาสตรบัณฑิตโครงการพิเศษ	นิสิตเข้าใจกระบวนการจัดการเรียนการสอนและ การวัดประเมินผล รวมถึงการเทียบโอนรายวิชา ของหลักสูตรนิติศาสตรบัณฑิต โครงการพิเศษ	30,000.00	29,000.00	27-ก.ค.-68 - 30-ก.ย.-68
18	โครงการประชุมวางแผนและกำหนดตัวชี้วัด การดำเนินการที่สอดคล้องกับ Green Office	บุคลากรมีจิตสำนึกในการใช้ทรัพยากร อย่างมีประสิทธิภาพและการอนุรักษ์สิ่งแวดล้อม	50,000.00	24,500.00	1-ต.ค.-67 - 30-ก.ย.-68
19	โครงการปรับปรุงหลักสูตรนิติศาสตรดุษฎี บัณฑิต หลักสูตรปรับปรุง 2569	มีเล่มหลักสูตรนิติศาสตรดุษฎีบัณฑิต ฉบับ ปรับปรุง 2569	60,000.00	29,493.48	18-ก.ค.-68 - 30-ก.ย.-68
20	โครงการเผยแพร่ความรู้ทางกฎหมายสู่ ชุมชน	นิสิตได้เผยแพร่กฎหมายสู่ชุมชน โดยมีการจัดเตรียม แผนการสอนให้ตรงกับความต้องการของ กลุ่มเป้าหมายในแต่ละชุมชนและให้ชุมชนที่เข้าร่วม	30,000.00	30,000.00	14-ก.พ.-68 - 30-ก.ย.-68

ที่	รายการ	ผลการดำเนินงาน	งบประมาณที่ได้รับจัดสรร	ผลการใช้จ่ายงบประมาณ	ช่วงระยะเวลา
		กิจกรรมของนิสิตทำการประเมินกิจกรรมการเผยแพร่กฎหมายสู่ชุมชน			
21	โครงการพัฒนาความร่วมมือกับหน่วยงานตาม MOU ด้านกระบวนการยุติธรรมทางเลือก	สร้างเครือข่ายความร่วมมือนิติศาสตร์ในภาคเหนือเพื่อยกระดับมาตรฐานทางวิชาการและเสริมสร้างความเข้มแข็งของวงการนิติศาสตร์ไทย	30,000.00	7,360.00	15-ก.ย.-68 - 30-ก.ย.-68
22	โครงการพัฒนาทักษะด้านบุคลิกภาพและทักษะการสื่อสารสำหรับนักกฎหมายยุคใหม่	นิสิตคณะนิติศาสตร์ได้พัฒนาศักยภาพทางด้านทักษะความรู้ในกระบวนการศาลและการพิสูจน์หลักฐาน	20,000.00	7,670.00	20-ก.ค.-68 - 30-ก.ย.-68
23	โครงการพัฒนาระบบบริหารจัดการโดยใช้ระบบเทคโนโลยีสารสนเทศ	ได้ระบบฐานข้อมูลสารสนเทศเพื่อการบริหารและการตัดสินใจที่แสดงผลในรูปแบบของระบบแสดงข้อมูลเชิงสรุปในรูปแบบภาพ (Data Visualization Dashboard) ที่สามารถนำไปพัฒนาเป็นระบบฐานข้อมูลสารสนเทศเพื่อการบริหารที่มีประสิทธิภาพมากขึ้นและสามารถนำไปใช้ในการบันทึกและแสดงข้อมูลที่เป็นปัจจุบันในอนาคตได้จำนวน 1 ระบบ	20,000.00	20,000.00	30-ส.ค.-68 - 30-ก.ย.-68
24	โครงการพัฒนาศักยภาพการวิจัยทางนิติศาสตร์	ได้รับความรู้ความเข้าใจในการกำหนดหัวข้อการวิจัยทางกฎหมายการสร้างรูปแบบนวัตกรรมทางกฎหมาย	30,000.00	30,000.00	12-ก.ค.-68 - 30-ก.ย.-68
25	โครงการพัฒนาศักยภาพทางวิชาการของนิสิต	ได้ทบทวนและตรวจสอบผู้เรียนว่ามีคุณลักษณะที่สอดคล้องกับผลการเรียนรู้ในแต่ละชั้นปีหรือไม่และปรับปรุงแก้ไขให้มีดียิ่งขึ้นจนบรรลุผล	80,100.00	47,750.00	22-ก.ย.-68 - 30-ก.ย.-68

ที่	รายการ	ผลการดำเนินงาน	งบประมาณที่ได้รับจัดสรร	ผลการใช้จ่ายงบประมาณ	ช่วงระยะเวลา
		การเรียนรู้ที่คาดหวังของหลักสูตร			
26	โครงการพัฒนาศักยภาพผู้นำนิสิต	ผู้นำนิสิตสามารถนำองค์ความรู้ที่ได้รับมาประยุกต์ใช้ในการดำเนินงานโครงการและกิจกรรมต่างๆ	79,518.00	79,518.00	31-มี.ค.-68 - 30-ก.ย.-68
27	โครงการพัฒนาสมรรถนะบุคลากรสาขาวิชาการและสายสนับสนุน คณะนิติศาสตร์เพื่อเข้าสู่ตำแหน่งทางวิชาการที่สูงขึ้นและความเชี่ยวชาญเฉพาะสาขา	บุคลากรมีการเตรียมความพร้อมสำหรับการเข้าสู่ตำแหน่งทางวิชาการที่สูงขึ้น และความเชี่ยวชาญเฉพาะสาขา	30,000.00	4,000.00	26-ส.ค.-68 - 30-ก.ย.-68
28	โครงการรับปริญญาและประเมินผลสัมฤทธิ์การเรียนรู้ทักษะการเรียนรู้ตลอดชีวิตและภาวะการมีงานทำ	นิสิตได้แสดงความยินดีต่อความสำเร็จของพีบัณฑิต	170,000.00	170,000.00	25-ก.พ.-68
29	โครงการแลกเปลี่ยนเรียนรู้เรื่องวิธีการจัดการเรียนการสอนและการวัดผลประเมินผลของอาจารย์ผู้สอนในระดับมหาวิทยาลัย	ผู้สอนได้แลกเปลี่ยนเรียนรู้เรื่องแนวทางการจัดการเรียนการสอนการวัดและประเมินผล	50,000.00	49,720.00	31-ก.ค.-68 - 30-ก.ย.-68
30	โครงการวันรพื่อน้อมรำลึกพระบิดาแห่งกฎหมายไทย	เด็ก เยาวชน นิสิต บุคลากร คณาจารย์ และประชาชนได้น้อมรำลึกถึง พระเกียรติคุณด้านกฎหมายของเพราะเจ้าบรมวงศ์เธอ พระองค์เจ้ารพีพัฒนศักดิ์ กรมหลวงราชบุรีดิเรกฤทธิ์	230,000.00	230,000.00	24-ส.ค.-68 - 30-ก.ย.-68
31	โครงการศิษย์เก่าสัมพันธ์	เกิดการพัฒนากิจการดำเนินงานของชมรมศิษย์เก่าของคณะนิติศาสตร์	20,000.00	20,000.00	18-ก.ค.-68 - 30-ก.ย.-68
32	โครงการศึกษาดูงานด้านนิติวิทยาศาสตร์	ได้รับความรู้เชิงลึกและเป็นรูปธรรม นิสิตจะได้รับความรู้ความเข้าใจในวิชานิติวิทยาศาสตร์ที่นอกเหนือจากตำราเรียน สามารถ	30,000.00	30,000.00	13-ส.ค.-68 - 30-ก.ย.-68

ที่	รายการ	ผลการดำเนินงาน	งบประมาณที่ได้รับจัดสรร	ผลการใช้จ่ายงบประมาณ	ช่วงระยะเวลา
		เชื่อมโยงทฤษฎีเข้ากับการปฏิบัติงานจริง ทำให้การเรียนรู้มีความหมายและน่าจดจำยิ่งขึ้น			
33	โครงการส่งเสริมการแข่งขันทางวิชาการของนิสิต	มีกิจกรรมส่งเสริมศักยภาพ และเตรียมความพร้อมของนิสิตเพื่อความเป็นเลิศทั้งระดับคณะ มหาวิทยาลัย ภูมิภาค ประเทศ และนานาชาติ	75,000.00	66,834.03	11-ส.ค.-68 - 30-ก.ย.-68
34	โครงการส่งเสริมการฝึกประสบการณ์ และทักษะทางวิชาชีพ	นิสิตมีการเตรียมความพร้อมและทักษะด้านการประกอบวิชาชีพและคุณธรรมจริยธรรมของนักกฎหมายก่อนที่จะเข้าสู่ระบบการทำงาน	120,000.00	120,000.00	6-ส.ค.-68. - 30-ก.ย.-68
35	โครงการส่งเสริมการเรียนรู้ของนิสิตโดยวิทยากรบรรยายพิเศษ	นิสิตมีศักยภาพทางวิชาการเพื่อความเป็นเลิศและเป็นบัณฑิตที่พึงประสงค์	210,000.00	151,877.00	1-ต.ค.-67 - 30-ก.ย.-68
36	โครงการส่งเสริมนวัตกรรมการเรียนรู้กฎหมาย	มีสื่อพอดแคสต์ (podcast) ในชื่อ “Life Law Learning Podcast : เรียน รู้ กฎหมาย ได้ตลอดชีวิต โดย คณะนิติศาสตร์ มหาวิทยาลัยพะเยา” จำนวน 16 ตอน เพื่อการสื่อสารด้านกฎหมายสำหรับการเรียนรู้ตลอดชีวิต	43,050.00	40,740.00	7-ส.ค.-68 - 30-ก.ย.-68
37	โครงการส่งเสริมพัฒนากระบวนการศึกษาวิจัยทางกฎหมาย ประจำปีการศึกษา 2567	มีการเผยแพร่ความรู้ทางด้านงานวิจัยและผลงานวิชาการของนิสิตในโครงการงาน	40,000.00	40,000.00	7-ต.ค.-68 - 30-ก.ย.-68
38	โครงการส่งเสริมและพัฒนาหลักสูตร	บุคลากรคณะนิติศาสตร์ ทั้งสายวิชาการและสายสนับสนุน มีความรู้เพิ่มเติมในการพัฒนาสายงานของตนเองให้ดียิ่งขึ้น	75,115.00	75,115.00	1-ต.ค.-67 - 30-ก.ย.-68
39	โครงการส่งเสริมและพัฒนาหลักสูตรพิเศษ	ได้ทราบถึงหลักการจัดทำหลักสูตรพิเศษสามารถจัดทำหลักสูตรพิเศษ หรือ หลักสูตรที่เป็น	46,950.00	46,950.00	17-ส.ค.-68 - 30-ก.ย.-68

ที่	รายการ	ผลการดำเนินงาน	งบประมาณที่ได้รับจัดสรร	ผลการใช้จ่ายงบประมาณ	ช่วงระยะเวลา
		โครงการที่มีวัตถุประสงค์เฉพาะเรื่อง ซึ่งสามารถ ตอบโจทยความต้องการของชุมชนและสังคมได้ และเป็นช่องทางในการนำเสนอทักษะ ความสามารถทางวิชาการของคณาจารย์			
40	โครงการสืบสานศิลปวัฒนธรรม และความร่วมมือระหว่างองค์กรภายใน มหาวิทยาลัย	บุคลากรและนิสิตคณะนิติศาสตร์เข้าร่วม กิจกรรมทำนุบำรุงศิลปวัฒนธรรม ภูมิปัญญา ท้องถิ่น	24,540.00	18,940.00	23-เม.ย.-68 - 30-ก.ย.-68
41	โครงการไหว้ครูและวันเกียรติยศ ระดับ เข้มตราชุมชนนิติศาสตร์	สร้างขวัญและกำลังใจในการปฏิบัติงานแก่ครูบา อาจารย์และบุคลากรของคณะนิติศาสตร์	35,460.00	35,085.00	28-ส.ค.-68 - 30-ก.ย.-68
42	โครงการอบรมและเผยแพร่ความรู้กฎหมาย จราจรทางบกเพื่อความปลอดภัยทางถนน	เกิดการสร้างความร่วมมือระหว่างหน่วยงาน ที่เกี่ยวข้องในการร่วมกันรณรงค์ลดอุบัติเหตุ ทางถนนและร่วมกันตระหนักถึงความปลอดภัย ในการใช้รถใช้ถนนในพื้นที่	30,000.00	30,000.00	20-ก.ค.-68 - 30-ก.ย.-68

คณะบริหารธุรกิจและนิเทศศาสตร์

ที่	รายการ	ผลการดำเนินงาน	งบประมาณ ที่ได้รับจัดสรร	ผลการใช้จ่าย งบประมาณ	ช่วงระยะเวลา
1	โครงการ 30 ปี คณะบริหารธุรกิจ และนิเทศศาสตร์	ได้เผยแพร่ประชาสัมพันธ์คณะบริหารธุรกิจและ นิเทศศาสตร์ มหาวิทยาลัยพะเยา ให้เป็นที่รู้จัก	290,000.00	290,000.00	31-มี.ค.-68 - 30-ก.ย.-68
2	โครงการ BCA Alumni Bridge เชื่อมต่อ ความสำเร็จจากอดีตสู่อนาคต	สร้างความสัมพันธ์อันดีระหว่างศิษย์เก่าและศิษย์ ปัจจุบันของคณะบริหารธุรกิจและนิเทศศาสตร์	30,000.00	30,000.00	31-ม.ค.-68 - 30-ก.ย.-68
3	โครงการ BCA Business Ready เสริมศักยภาพนิสิตสู่โลกธุรกิจ	มีการเตรียมความพร้อมให้นิสิตได้มีประสบการณ์ ตรงในการนำความรู้ที่ศึกษาจากชั้นเรียนมา ประยุกต์ใช้กับสภาพการทำงานจริงในหน่วยงาน ต่างๆทั้งภาครัฐและภาคเอกชน รวมทั้งให้นิสิต ได้เตรียมความพร้อมสำหรับ การเข้าสู่ ตลาดแรงงาน ส่งผลให้นิสิตเรียนรู้ ประสบการณ์ จากการไปปฏิบัติงานทำงานร่วมกับผู้อื่น เกิดทักษะการสื่อสาร ซึ่งเป็นคุณลักษณะ ที่พึงประสงค์ของสถานประกอบการ	40,000.00	40,000.00	13-ก.ค.-68 - 30-ก.ย.-68
4	โครงการ BCA Digital Upskill Camp ยกระดับการฝึกงานด้วยทักษะดิจิทัล	นิสิตได้พัฒนาศักยภาพทางด้านการใช้เทคโนโลยี ดิจิทัลเพื่อนำไปปรับใช้ในการฝึกงาน และการทำงาน	120,000.00	120,000.00	31-ม.ค.-68 - 30-ก.ย.-68
5	โครงการ BCA First Step Forward ก้าวแรกสู่ความสำเร็จใน BCA	นิสิตใหม่เข้าใจในเป้าหมายและกระบวนการ เรียนการสอนของหลักสูตร ความเข้าใจเกี่ยว ข้อมูลการติดต่อการให้บริการหน่วยงาน การบริหารงานของคณะฯ หน่วยงาน การบริหารงานของมหาวิทยาลัย	182,000.00	182,000.00	30-มิ.ย.-68 - 30-ก.ย.-68

ที่	รายการ	ผลการดำเนินงาน	งบประมาณที่ได้รับจัดสรร	ผลการใช้จ่ายงบประมาณ	ช่วงระยะเวลา
6	โครงการ BCA Identity Synergy สร้างบัณฑิตนักสื่อสารและผู้ประกอบการแห่งอนาคต	นิสิตได้เรียนรู้เกี่ยวกับการทำงานร่วมกัน รวมถึงการทำงานร่วมกับหน่วยงานอื่นๆ หรือกลุ่มผู้ประกอบการ	180,000.00	180,000.00	31-ส.ค.-68 - 30-ก.ย.-68
7	โครงการ BCA Leadership Launchpad บัณฑิตผู้นำนิสิตสู่การเปลี่ยนแปลงยุคดิจิทัล	นิสิตผู้นำได้เรียนรู้ทักษะภาวะผู้นำที่เหมาะสมกับบริบทของโลกยุคดิจิทัล เพื่อเท่าทันกับการเปลี่ยนแปลงในสังคมปัจจุบัน	50,000.00	50,000.00	30-มิ.ย.-68 - 30-ก.ย.-68
8	โครงการ BCA Persona Plus ยกระดับบุคลิกภาพและการสื่อสารแบบมืออาชีพ	นิสิตได้พัฒนาศักยภาพของตนทั้งสุขภาพสุนทรียภาพ และบุคลิกภาพ	65,000.00	65,000.00	31-ส.ค.-68 - 30-ก.ย.-68
9	โครงการ BCA Sports Excellence	นิสิตได้ได้มีการพัฒนาทางด้านสุขภาพ การแข่งขันกีฬา การออกกำลังกายและใช้เวลาว่างให้เป็นประโยชน์	15,000.00	15,000.00	31-ธ.ค.-67 - 30-ก.ย.-68
10	โครงการ BCA Unity	บุคลากรและนิสิตได้รับการประกาศเกียรติคุณที่สร้างชื่อเสียงและคุณประโยชน์ให้กับคณะและมหาวิทยาลัย	131,400.00	131,400.00	31-ส.ค.-68 - 30-ก.ย.-68
11	โครงการ Bye nior สาขาวิชาเศรษฐศาสตร์ 2567	นิสิตมีสุขภาพกายและใจที่ดีจนนำไปสู่การพัฒนาทักษะทางด้านสังคมของนิสิตสาขาวิชาเศรษฐศาสตร์ ความสามัคคีกลมเกลียวระหว่างนิสิตรุ่นพี่รุ่นน้อง และ เป็นรากฐานการสร้างเครือข่ายศิษย์เก่าในอนาคต	10,000.00	10,000.00	31-มี.ค.-68 - 30-ก.ย.-68
12	โครงการ Goodbye Senior #BM64	ได้บรรยายภาคความอบอุ่นภายในสาขาวิชา	20,000.00	20,000.00	27-ก.พ.-68 - 30-ก.ย.-68
13	โครงการ Hey Day	นิสิตมีความสัมพันธ์ที่ดีต่อกัน เกิดความสามัคคีความร่วมมือ และความเข้าใจอันดีในกลุ่มนิสิตทั้งในระดับเดียวกันและระหว่างรุ่นพี่รุ่นน้อง	20,000.00	20,000.00	18-ก.ค.-68 - 30-ก.ย.-68

ที่	รายการ	ผลการดำเนินงาน	งบประมาณที่ได้รับจัดสรร	ผลการใช้จ่ายงบประมาณ	ช่วงระยะเวลา
14	โครงการ My Guest Best Practice	นิสิตและผู้ที่เกี่ยวข้องเข้าร่วมโครงการเกิดแรงบันดาลใจในการทำงานสายวิชาชีพนิเทศศาสตร์ และจุดประกายความคิดสร้างสรรค์ในการริเริ่มทำสิ่งใหม่ ๆ	60,000.00	60,000.00	28-ก.พ.-68 - 30-ก.ย.-68
15	โครงการ NMC Explorer	เสริมสร้างกำลังใจให้กับนิสิตเข้าร่วมพิธีประกาศผลรางวัลที่เป็นผลมาจากการแข่งขันในระดับชิงชนะเลิศ	20,000.00	20,000.00	11-ก.พ.-68 - 30-ก.ย.-68
16	โครงการ NMC Home Coming	สาขา/คณะได้รับการยอมรับและสร้างภาพลักษณ์ที่ดีในสายตาคณาจารย์และครอบครัว	10,000.00	10,000.00	28-ก.พ.-68 - 30-ก.ย.-68
17	โครงการการจัดการแฟร์ ครั้งที่ 20	เกิดความสัมพันธ์อันดีระหว่างมหาวิทยาลัยกับหน่วยงานทั้งภาครัฐและเอกชนของจังหวัดพะเยา	140,000.00	140,000.00	2-ก.พ.-68 - 30-ก.ย.-68
18	โครงการกีฬานิสิตสาขาการเงินและการลงทุน	ส่งเสริมทักษะการจัดกิจกรรมและความรับผิดชอบในหมู่นิสิต	2,000.00	2,000.00	20-ก.ย.-68 - 30-ก.ย.-68
19	โครงการต้อนรับนิสิตใหม่สาขาการจัดการธุรกิจ ปี 2568	นิสิตสาขาวิชาการจัดการธุรกิจชั้นปีที่ 1 มีทักษะหรือแนวทางในการปรับตัวในการใช้ชีวิตในมหาวิทยาลัยและมีความพร้อมด้านการเรียนและการดำเนินชีวิต	25,000.00	25,000.00	15-มิ.ย.-68 - 30-ก.ย.-68
20	โครงการเตรียมความพร้อมนิสิตสหกิจศึกษาและ CWIE นิสิตการท่องเที่ยวและการโรงแรม	นิสิตและสถานประกอบการมีความพร้อมในการปฏิบัติงาน CWIE	20,000.00	20,000.00	19-ก.ค.-68 - 30-ก.ย.-68
21	โครงการเตรียมความพร้อมเพื่อเป็นนักบัญชีอาชีพ	นิสิตมีสมรรถนะด้านอาชีพการเพิ่มขึ้น	30,000.00	30,000.00	13-ก.ย.-68 - 30-ก.ย.-68

ที่	รายการ	ผลการดำเนินงาน	งบประมาณที่ได้รับจัดสรร	ผลการใช้จ่ายงบประมาณ	ช่วงระยะเวลา
22	โครงการเตรียมสอบใบประกอบวิชาชีพการประกัน	นิสิตมีความรู้และความเข้าใจในหลักสูตรที่เกี่ยวข้องกับการสอบใบอนุญาตตัวแทนหรือนายหน้าประกัน	8,000.00	8,000.00	27-ก.ค.-68 - 30-ก.ย.-68
23	โครงการเตรียมสอบใบประกอบวิชาชีพผู้แนะนำการลงทุน	นิสิตได้รับความรู้ความเข้าใจที่จำเป็นในการเตรียมตัวสำหรับการสอบใบประกอบวิชาชีพผู้แนะนำการลงทุน	12,000.00	12,000.00	22-ก.พ.-68 - 30-ก.ย.-68
24	โครงการทบทวนและปรับปรุงแผนยุทธศาสตร์คณะบริหารธุรกิจและนิเทศศาสตร์	มีการทบทวนและปรับปรุงแผนยุทธศาสตร์คณะบริหารธุรกิจและนิเทศศาสตร์	235,225.00	235,225.00	28-พ.ค.-68 - 30-ก.ย.-68
25	โครงการทัศนศึกษานิสิตสาขาวิชาการท่องเที่ยว รหัส 65	นิสิตและบุคลากรได้มีโอกาสแลกเปลี่ยนเรียนรู้จากบุคลากรในอุตสาหกรรมท่องเที่ยวและโรงแรมโดยตรง	15,000.00	15,000.00	6-ม.ค.-68 - 30-ก.ย.-68
26	โครงการทัศนศึกษานิสิตสาขาวิชาการท่องเที่ยว รหัส 66	นิสิตที่เข้าร่วมโครงการได้มีโอกาสแลกเปลี่ยนเรียนรู้จากบุคลากรในอุตสาหกรรมท่องเที่ยวและโรงแรมโดยตรง เพื่อการพัฒนาองค์ความรู้ใหม่ๆ รองรับการพัฒนาทักษะให้สอดคล้องกับตลาดแรงงานในอนาคต	15,000.00	15,000.00	31-ม.ค.-68 - 30-ก.ย.-68
27	โครงการทัศนศึกษานิสิตสาขาวิชาการท่องเที่ยว รหัส 67	นิสิตได้รับประสบการณ์ในการจัดการท่องเที่ยวในธุรกิจที่เกี่ยวข้องกับการท่องเที่ยวและบริการ	15,000.00	15,000.00	31-ม.ค.-68 - 30-ก.ย.-68
28	โครงการทำบุญสาขาและมิตติ้ง (Meeting) นิสิตสาขาการเงินและการลงทุน	นิสิตได้รับการพัฒนาทักษะการทำงานเป็นทีม การวางแผน และการบริหารจัดการกิจกรรม	5,000.00	5,000.00	1-ต.ค.-67 - 30-ก.ย.-68
29	โครงการน้องพี่ BM ทำดีเพื่อสังคม	ได้สร้างความสัมพันธ์อันดีระหว่าง อาจารย์ นิสิต และประชาชนในชุมชนและท้องถิ่น	25,000.00	25,000.00	9-ม.ค.-68 - 30-ก.ย.-68

ที่	รายการ	ผลการดำเนินงาน	งบประมาณที่ได้รับจัดสรร	ผลการใช้จ่ายงบประมาณ	ช่วงระยะเวลา
30	โครงการบริการวิชาการของนิสิตสาขาการเงินและการลงทุน	ผู้เข้าร่วมโครงการเล็งเห็นความสำคัญของการเงิน การลงทุนและการออมทรัพย์	8,000.00	8,000.00	7-ก.พ.-68 - 30-ก.ย.-68
31	โครงการบริการวิชาการหลักสูตรการท่องเที่ยวและการโรงแรม	มีการประยุกต์ใช้วัตถุดิบและวัสดุจากธรรมชาติในท้องถิ่นในการทำอาหารว่างและเครื่องดื่มเพื่อรับรองการบริการทางการท่องเที่ยว	8,500.00	8,500.00	14-ม.ค.-68 - 30-ก.ย.-68
32	โครงการบายเนียร์สาขาวิชาการเงินและการลงทุน	นิสิตสาขาวิชาการเงินและการลงทุน ชั้นปีที่ 1-3 ได้รับการถ่ายทอดประสบการณ์ในการฝึกงานเพื่อเป็นแนวทางในการเลือกสถานประกอบการ	4,000.00	4,000.00	4-ก.พ.-68 - 30-ก.ย.-68
33	โครงการปฐมนิเทศนิสิตใหม่ NMC 68	นิสิตมีความรู้และสามารถปฏิบัติตามระเบียบว่าด้วยนิสิตปริญญาตรีมหาวิทยาลัยพะเยาได้อย่างถูกต้อง	30,000.00	30,000.00	15-มิ.ย.-68 - 30-ก.ย.-68
34	โครงการปฐมนิเทศนิสิตใหม่หลักสูตรบัญชีบัณฑิต	นิสิตทราบผลลัพธ์การเรียนรู้ที่คาดหวังรายหลักสูตรพร้อมทั้งวางแผนการเรียนรู้เพื่อให้บรรลุเป้าหมายตามผลลัพธ์การเรียนรู้ที่คาดหวัง	14,000.00	14,000.00	15-มิ.ย.-68 - 30-ก.ย.-68
35	โครงการประกวดแผนการตลาด สาขาวิชาการตลาดดิจิทัล	เกิดประโยชน์หลากหลายแก่ทุกฝ่ายที่เกี่ยวข้อง โดยนิสิตจะได้รับการพัฒนาทักษะการคิดเชิงกลยุทธ์ในการวิเคราะห์ตลาดและการแข่งขันความสามารถในการสร้างสรรค์แผนการตลาดที่สอดคล้องกับพฤติกรรมผู้บริโภคในยุคดิจิทัล	10,000.00	10,000.00	21-ก.ย.-68 - 30-ก.ย.-68
36	โครงการประเมินคุณภาพหลักสูตร	ทราบระดับการพัฒนาการของระบบเพื่อพิจารณาเข้าสู่ระบบการประเมินที่ตอบเป้าหมายของมหาวิทยาลัยในเชิงกลยุทธ์	344,994.13	344,994.13	31-ส.ค.-68 - 30-ก.ย.-68
37	โครงการปัจฉิมนิเทศนิสิตชั้นปีที่ 4	นิสิตสาขาวิชาการจัดการธุรกิจชั้นปีที่ 4	25,000.00	25,000.00	26-ก.พ.-68 - 30-ก.ย.-68

ที่	รายการ	ผลการดำเนินงาน	งบประมาณ ที่ได้รับจัดสรร	ผลการใช้จ่าย งบประมาณ	ช่วงระยะเวลา
		ทราบลักษณะของตลาดแรงงานในปัจจุบัน ลักษณะของอาชีพและความก้าวหน้าในสาย อาชีพที่เกี่ยวข้อง			
38	โครงการปฎิบัติงานนิสิตหลักสูตรบัญชี บัณฑิต	นิสิตชั้นปีที่ 1-3 ได้รับฟังแนวทางในการฝึกงาน และสหกิจศึกษาในอนาคต	20,000.00	20,000.00	4-มี.ค.-68 - 30-ก.ย.-68
39	โครงการเปิดบ้าน BCA	ได้ประชาสัมพันธ์พันธกิจบริหารธุรกิจ และนิเทศศาสตร์ มหาวิทยาลัยพะเยา ให้เป็นที่รู้จักเพิ่มมากขึ้น	30,000.00	30,000.00	31-ม.ค.-68 - 30-ก.ย.-68
40	โครงการฝึกอบรมการใช้ Microsoft Office สำหรับผู้ประกอบวิชาชีพบัญชี	นิสิตสาขาบัญชีมีความรู้และทักษะการใช้ โปรแกรม Excel เน้น ด้านการบัญชี เพื่อนำไปใช้ ในการฝึกงาน และการทำงาน และในการเรียน	26,000.00	26,000.00	3-ส.ค.-68 - 30-ก.ย.-68
41	โครงการพัฒนาการเรียนรู้ตลอดชีวิต ของบุคลากรสาขาวิชาการตลาดดิจิทัล	อาจารย์ผู้เข้าร่วมโครงการได้รับความรู้และ ทักษะใหม่ที่จะช่วยเพิ่มความมั่นใจในการสอน	39,950.00	39,950.00	30-มิ.ย.-68 - 30-ก.ย.-68
42	โครงการพัฒนาความเป็นเลิศทาง ด้านการเงินและการลงทุนและการเป็น ผู้ประกอบการของนิสิตสาขาการเงิน และการลงทุน	เกิดเครือข่ายความร่วมมือระหว่างสถาบัน การศึกษา ภาคธุรกิจ และนิสิตที่สามารถพัฒนา ไปสู่ความร่วมมือในระยะยาว	10,000.00	10,000.00	31-ส.ค.-68 - 30-ก.ย.-68
43	โครงการพัฒนาความร่วมมือกับผู้มีส่วนได้ ส่วนเสียของหลักสูตรสาขาวิชาการตลาด ดิจิทัล	อาจารย์ได้รับความรู้และประสบการณ์ใหม่ๆ จากภาคธุรกิจ มีโอกาสในการพัฒนาทักษะ การใช้เครื่องมือการตลาดดิจิทัลที่ทันสมัย	30,950.00	30,950.00	30-มิ.ย.-68 - 30-ก.ย.-68
44	โครงการพัฒนาช่องทางการสื่อสารสาขาวิชา การสื่อสารสื่อใหม่	สาขาวิชาการสื่อสารสื่อใหม่ได้เผยแพร่ข้อมูล ข่าวสาร กิจกรรม ไปยังกลุ่มเป้าหมายได้มากขึ้น	10,000.00	10,000.00	31-ส.ค.-68 - 30-ก.ย.-68

ที่	รายการ	ผลการดำเนินงาน	งบประมาณที่ได้รับจัดสรร	ผลการใช้จ่ายงบประมาณ	ช่วงระยะเวลา
45	โครงการพัฒนาทักษะการวิเคราะห์ข้อมูลการตลาด (UP Poll)	สถาบันการศึกษาได้รับการยกระดับคุณภาพการจัดการเรียนการสอน และสร้างชื่อเสียงในด้านการผลิตบัณฑิตคุณภาพที่มีทักษะตรงตามความต้องการของตลาดแรงงานในยุคดิจิทัล	20,000.00	20,000.00	25-ก.ค.-68 - 30-ก.ย.-68
46	โครงการพัฒนาทักษะของผู้ประกอบการจังหวัดพะเยาด้าน Innovative Entrepreneurship ครั้งที่ 4	ผู้เข้าร่วมอบรมเข้าใจแนวคิดและความสำคัญของหลักการดำเนินธุรกิจเชิงนวัตกรรมและการตลาดออนไลน์	30,534.00	28,000.00	30-ส.ค.-68 - 30-ก.ย.-68
47	โครงการพัฒนาทักษะโปรแกรมสำเร็จรูปทางการบัญชีคณาจารย์หลักสูตรบัญชีบัณฑิต (การใช้ AI เพื่อการสอนและการวิจัย)	มีการประยุกต์ใช้เทคโนโลยีปัญญาประดิษฐ์ในการจัดการเรียนการสอน	15,000.00	10,432.00	22-ส.ค.-68 - 30-ก.ย.-68
48	โครงการพัฒนาทักษะสู่ความเป็นสากลสำหรับนิสิต	นิสิตที่เข้าร่วมโครงการได้รับส่งเสริมและสนับสนุนการพัฒนาศักยภาพด้านความเป็นสากลตามอัตลักษณ์ของคณะ	150,000.00	149,620.00	31-ส.ค.-68 - 30-ก.ย.-68
49	โครงการพัฒนานิสิตและการศึกษาดูงานสาขาวิชาการสื่อสารสื่อใหม่	นิสิตกลุ่มเป้าหมายได้ศึกษาดูงานในองค์กรวิชาชีพด้านสื่อสารมวลชน	150,000.00	150,000.00	18-ม.ค.-68 - 30-ก.ย.-68
50	โครงการพัฒนาบุคลากรสาขาวิชาการจัดการการสื่อสาร	อาจารย์สาขาการจัดการการสื่อสารมีส่วนร่วมในการแสดงความคิดเห็น เกิดการแลกเปลี่ยนเรียนรู้ รวมถึงการสร้างความสัมพันธ์อันดีให้เกิดขึ้นระหว่างกัน	5,297.00	5,297.00	9-มิ.ย.-68 - 30-ก.ย.-68
51	โครงการพัฒนาบุคลากรสาขาวิชาการตลาดดิจิทัล	พัฒนาศักยภาพของบุคลากรจะช่วยลดช่องว่างระหว่างภาคการศึกษาและภาคธุรกิจ ทำให้การผลิตบัณฑิตสอดคล้องกับความต้องการ	34,000.00	34,000.00	17-พ.ค.-68 - 30-ก.ย.-68

ที่	รายการ	ผลการดำเนินงาน	งบประมาณที่ได้รับจัดสรร	ผลการใช้จ่ายงบประมาณ	ช่วงระยะเวลา
		ที่แท้จริงของตลาดแรงงาน			
52	โครงการพัฒนาระบบนิเวศตลาดสินค้าออนไลน์สำหรับชุมชน	นิสิตได้พัฒนาทักษะการออกแบบและพัฒนาระบบนิเวศการตลาดดิจิทัลผ่านประสบการณ์จริง	35,000.00	35,000.00	28-ก.พ.-68 - 30-ก.ย.-68
53	โครงการพัฒนาวิชาการสำหรับนิสิต	นิสิตได้เตรียมความพร้อมในการขึ้นเป็นนิสิตชั้นปีที่ 4	50,000.00	50,000.00	1-มิ.ย.-68 - 30-ก.ย.-68
54	โครงการพัฒนาศักยภาพด้านวิชาการนิสิตสาขาวิชาการตลาดดิจิทัล	นิสิตจะได้รับความรู้และทักษะเชิงปฏิบัติด้านการวางแผนการตลาดดิจิทัลที่สามารถนำไปประยุกต์ใช้ในการประกวดและในการทำงานจริง พัฒนาทักษะการคิดเชิงวิเคราะห์	30,000.00	30,000.00	7-ก.ย.-68 - 30-ก.ย.-68
55	โครงการพัฒนาศักยภาพนิสิตสาขาวิชาการตลาดดิจิทัลสู่การเป็นผู้ประกอบการ	นิสิตมีโอกาสสร้างเครือข่ายกับผู้ประกอบการและเตรียมความพร้อมสู่การทำงานหรือการเป็นผู้ประกอบการในอนาคต	20,000.00	20,000.00	20-ก.ค.-68 - 30-ก.ย.-68
56	โครงการพัฒนาศักยภาพบุคลากรสายสนับสนุน	มีการแลกเปลี่ยนเรียนรู้ด้านการบริหารจัดการภายในสำนักงานระหว่างหน่วยงาน	50,000.00	50,000.00	30-ส.ค.-68 - 30-ก.ย.-68
57	โครงการพัฒนาสมรรถนะนิสิตสาขาวิชาการตลาดดิจิทัล	พัฒนาสมรรถนะเชิงปฏิบัติ นิสิตจะได้รับประสบการณ์การทำงานจริงและเข้าใจปัญหาของธุรกิจจริง	15,000.00	15,000.00	30-ส.ค.-68 - 30-ก.ย.-68
58	โครงการพัฒนาสมรรถนะอาจารย์	คณะบริหารธุรกิจและนิเทศศาสตร์มีหลักสูตรระยะสั้นที่ตอบสนองการเรียนรู้ของนิสิตเพิ่มขึ้น	120,000.00	57,527.00	1-ต.ค.-67 - 30-ก.ย.-68
59	โครงการพัฒนาสุนทรียภาพ สร้างสรรค์อัตลักษณ์นิสิต	นิสิตได้แสดงและถ่ายทอดความคิดสร้างสรรค์ผ่านกระบวนการจัดกิจกรรมที่สอดคล้องกับความต้องการของตนเอง	60,000.00	60,000.00	30-ส.ค.-68 - 30-ก.ย.-68

ที่	รายการ	ผลการดำเนินงาน	งบประมาณที่ได้รับจัดสรร	ผลการใช้จ่ายงบประมาณ	ช่วงระยะเวลา
60	โครงการพัฒนาหลักสูตรการเรียนการสอนสาขาวิชาการสื่อสารใหม่	หลักสูตรได้รับการพัฒนาและปรับปรุงให้มีคุณภาพและทันสมัย สอดคล้องกับมาตรฐานคุณวุฒิแห่งชาติ (TQF) และแนวทาง Outcome-Based Education (OBE) และ Competency-Based Curriculum (CBC) รองรับการเปลี่ยนแปลงของเทคโนโลยีและความต้องการของตลาดแรงงาน	30,000.00	30,000.00	31-มี.ค.-68 - 30-ก.ย.-68
61	โครงการพัฒนาหลักสูตรระดับบัณฑิตศึกษา (การท่องเที่ยว ป.โท)	พัฒนาหลักสูตรระดับบัณฑิตศึกษาในครั้งนี้ นำไปสู่ผลลัพธ์ที่เป็นประโยชน์ในหลายด้าน	16,446.00	16,446.00	28-ก.พ.-68 - 30-ก.ย.-68
62	โครงการพัฒนาหลักสูตรระดับบัณฑิตศึกษา (การท่องเที่ยว ป.เอก)	บัณฑิตที่สำเร็จการศึกษาจากหลักสูตรที่พัฒนาแล้วจะมีความรู้และทักษะที่สอดคล้องกับความต้องการของตลาดแรงงานในปัจจุบันและอนาคต	20,000.00	20,000.00	9-ก.พ.-68 - 30-ก.ย.-68
63	โครงการพัฒนาอาจารย์สาขาวิชาการสื่อสารสื่อใหม่	สาขาวิชาการสื่อสารสื่อใหม่และมหาวิทยาลัยเชียงใหม่เกิดการประสานสัมพันธ์ที่ดี และสร้างเครือข่ายความร่วมมือระหว่างคณาจารย์ ให้เกิดการบูรณาการความรู้ และประสบการณ์ที่ได้รับจากการศึกษาดูงานไปประยุกต์ใช้ให้เกิดประโยชน์ต่อสาขา คณะ และมหาวิทยาลัยต่อไปอย่างเป็นรูปธรรม	90,000.00	90,000.00	31-มี.ค.-68 - 30-ก.ย.-68
64	โครงการพื้นฐานการวิเคราะห์ธุรกิจ : เปิดประตูสู่โลกการลงทุน	นิสิตได้รับความรู้และทักษะใหม่ ด้านเทคโนโลยี AI ที่สามารถนำไปประยุกต์ใช้ในการทำธุรกิจได้จริง	30,000.00	30,000.00	9-ก.ย.-68 - 30-ก.ย.-68

ที่	รายการ	ผลการดำเนินงาน	งบประมาณที่ได้รับจัดสรร	ผลการใช้จ่ายงบประมาณ	ช่วงระยะเวลา
65	โครงการยกระดับศักยภาพและคุณภาพนิสิตสาขาวิชาการตลาดดิจิทัล	นิสิตสามารถนำความรู้ที่ได้มาปรับใช้กับการเรียนและการวางแผนเพื่อดำเนินธุรกิจ	40,000.00	40,000.00	30-มิ.ย.-68 - 30-ก.ย.-68
66	โครงการรับขวัญบัณฑิต	สร้างความสามัคคีในสาขาวิชาการบัญชี	18,000.00	18,000.00	24-ก.พ.-68 - 30-ก.ย.-68
67	โครงการแลกเปลี่ยนเรียนรู้การบริหารงานคณะบริหารธุรกิจ (BCA Sharing)	นำข้อมูลที่ได้จากการแลกเปลี่ยนเรียนรู้มาปรับใช้เพื่อให้การบริหารงานของคณะบรรลุตามวัตถุประสงค์ เป้าหมาย ที่วางไว้	20,000.00	20,000.00	1-ต.ค.-67 - 30-ก.ย.-68
68	โครงการศึกษาดูงานนิสิตสาขาวิชาการจัดการการสื่อสาร	นิสิตมีความรู้ และความเข้าใจในการประกอบวิชาชีพด้านนิเทศศาสตร์ โดยเฉพาะงานประชาสัมพันธ์ ทั้งในส่วนขององค์การภาครัฐ องค์การเอกชนและองค์การรัฐวิสาหกิจภายในประเทศ	70,000.00	70,000.00	31-ต.ค.-67 - 30-ก.ย.-68
69	โครงการศึกษาดูงานวิสาหกิจชุมชน	นิสิตได้นำความรู้และประสบการณ์จากการเรียนรู้ไปพัฒนาในชุมชนของตนเองได้	10,000.00	10,000.00	4-ธ.ค.-67 - 30-ก.ย.-68
70	โครงการศึกษาดูงานสาขาวิชาวิชาการเงินและการลงทุน	นิสิตได้นำความรู้ภาคทฤษฎีที่ได้ศึกษา มาประยุกต์ใช้ในการปฏิบัติงานจริงในการทำงานด้านการเงิน การธนาคาร และการลงทุน	54,000.00	54,000.00	6-มี.ค.-68 - 30-ก.ย.-68
71	โครงการศึกษาดูงานหลักสูตรบัญชีบัณฑิต	นิสิตสามารถพัฒนาทักษะการคิดวิเคราะห์ การตั้งคำถามเชิงวิชาชีพ และการเรียนรู้จากประสบการณ์ตรง ซึ่งจะช่วยเสริมสร้างวิจรณ์ญาณและความเข้าใจในบทบาทของนักบัญชีในบริบทของการดำเนินงานขององค์กร	80,000.00	80,000.00	16-ส.ค.-68 - 30-ก.ย.-68

ที่	รายการ	ผลการดำเนินงาน	งบประมาณที่ได้รับจัดสรร	ผลการใช้จ่ายงบประมาณ	ช่วงระยะเวลา
72	โครงการศึกษาดูงานองค์กรธุรกิจของนิสิต ชั้นปีที่ 4	นิสิตและคณาจารย์ของหลักสูตรบริหารธุรกิจ บัณฑิต สาขาวิชาการจัดการธุรกิจ ได้เพิ่มพูนความรู้ ประสบการณ์ และทักษะ ที่จำเป็นด้านการจัดการธุรกิจ กับองค์กรธุรกิจ ระดับชาติและนานาชาติ	80,000.00	80,000.00	24-ส.ค.-68 - 30-ก.ย.-68
73	โครงการเศรษฐศาสตร์ในชีวิตประจำวัน	ผู้เข้าฟังบรรยายทราบถึงเศรษฐศาสตร์ ที่เกี่ยวข้องกับชีวิตประจำวัน	10,004.00	10,004.00	6-ธ.ค.-67 - 30-ก.ย.-68
74	โครงการส่งเสริมคุณธรรมจริยธรรมนิสิต “ธรรมะผลิบาน”	ช่วยยกระดับจิตใจ ส่งเสริมปัญญา รวมทั้ง สร้างคุณธรรม จริยธรรมของคณาจารย์และนิสิต	7,857.00	7,857.00	23-ส.ค.-68 - 30-ก.ย.-68
75	โครงการส่งเสริมและพัฒนาคุณภาพองค์กร	ส่งเสริมและพัฒนาคุณภาพองค์กรและนำเกณฑ์ EdPEX ไปใช้ในการพัฒนาองค์กรทางการศึกษา (Introduction for EdPEX)	150,000.00	131,600.00	1-ต.ค.-67 - 30-ก.ย.-68
76	โครงการส่งเสริมศักยภาพนิสิต และสานสัมพันธ์กับเครือข่ายการท่องเที่ยว ในอนุภูมิภาคลุ่มน้ำโขง	ได้ความร่วมมือด้านวิชาการ การวิจัย และศิลปวัฒนธรรมกับสถาบันการศึกษา ด้านการท่องเที่ยว การโรงแรมและการบริการ ในอนุภาคลุ่มน้ำโขง	110,000.00	110,000.00	11-พ.ค.-68 - 30-ก.ย.-68
77	โครงการส่งเสริมศักยภาพนิสิตสาขาวิชา การท่องเที่ยวและการโรงแรม	นิสิตมีทักษะการสื่อสารและการนำเสนอผลงาน เพื่อใช้ในการดำรงชีวิตและการทำงาน ในศตวรรษที่ 21 เพิ่มมากขึ้น	21,500.00	21,500.00	16-ส.ค.-68 - 30-ก.ย.-68
78	โครงการสนับสนุนการรับน้องสาขาวิชา เศรษฐศาสตร์	นิสิตมีความสัมพันธ์ที่ดี การแลกเปลี่ยน ประสบการณ์การใช้ชีวิตและการเรียนการสอน ในรั้วมหาวิทยาลัยพะเยาของนิสิตสาขาวิชา เศรษฐศาสตร์	5,504.00	5,504.00	30-มิ.ย.-68 - 30-ก.ย.-68

ที่	รายการ	ผลการดำเนินงาน	งบประมาณที่ได้รับจัดสรร	ผลการใช้จ่ายงบประมาณ	ช่วงระยะเวลา
79	โครงการสนับสนุนทุนบริการวิชาการ	มีงานบริการวิชาการที่ตอบสนองความต้องการของสังคมและชุมชน	200,000.00	160,000.00	1-ต.ค.-67 - 30-ก.ย.-68
80	โครงการสนับสนุนทุนวิจัย	บุคลากรคณะบริหารธุรกิจและนิเทศศาสตร์ มีการดำเนินโครงการวิจัย ซึ่งนำไปสู่การพัฒนาเป็นผลงานทางวิชาการที่ได้รับการตีพิมพ์ต่อไป	452,000.00	452,000.00	1-ต.ค.-67 - 30-ก.ย.-68
81	โครงการสนับสนุนทุนวิจัย (R2R)	บุคลากรสายสนับสนุนวิชาการ คณะบริหารธุรกิจและนิเทศศาสตร์ มีการดำเนินโครงการที่เป็นการพัฒนางานประจำสู่งานวิจัย (R2R) นำไปสู่การพัฒนาประสิทธิภาพในการทำงาน และโอกาสในการขอกำหนดตำแหน่งที่สูงขึ้น	30,000.00	30,000.00	1-ต.ค.-67 - 30-ก.ย.-68
82	โครงการสร้างนักบัญชีคุณภาพรุ่นใหม่ ร่วมกับกรมพัฒนาธุรกิจการค้า	นิสิตบุคคลที่รับนิสิต/นักศึกษาซึ่งผ่านการอบรมจากโครงการเข้าสู่องค์กร เชื่อมั่นได้ว่านิสิต/มีศักยภาพ พร้อมทั้งจะเป็นผู้ประกอบการวิชาชีพบัญชีได้ และเป็นแรงงานคุณภาพที่มีความรู้เมื่อสำเร็จการศึกษา	25,000.00	25,000.00	4-มี.ค.-68 - 30-ก.ย.-68
83	โครงการสาธิตศาสตร์ศิลป์ สืบสานศิลปวัฒนธรรมไทยสู่ยุคดิจิทัล	ได้ความรู้ความเข้าใจและสามารถอธิบายกระบวนการของธุรกิจชุมชนเชิงวัฒนธรรมในอำเภอเมือง จังหวัดพะเยา	20,000.00	20,000.00	31-ส.ค.-68 - 30-ก.ย.-68
84	โครงการสำรวจความต้องการของผู้มีส่วนได้ส่วนเสียหลักสูตร การท่องเที่ยวและการโรงแรม	นำข้อมูลมาใช้ประโยชน์ในการจัดทำประกันคุณภาพการศึกษา ปีการศึกษา 2568 เพื่อให้บรรลุเป้าหมายองค์ประกอบการประกันคุณภาพให้ตรงตามมาตรฐานการศึกษา	29,281.32	29,281.32	4-พ.ค.-68 - 30-ก.ย.-68

ที่	รายการ	ผลการดำเนินงาน	งบประมาณที่ได้รับจัดสรร	ผลการใช้จ่ายงบประมาณ	ช่วงระยะเวลา
85	โครงการสำรวจและประเมินคุณภาพหลักสูตรการเรียนการสอน NMC	ได้ทราบความคิดเห็นและความต้องการของผู้มีส่วนได้ส่วนเสียต่อหลักสูตร	40,000.00	40,000.00	15-ส.ค.-68 - 30-ก.ย.-68
86	โครงการเสริมทักษะการเป็นผู้ประกอบการและอาชีพทางเลือก	นิสิตมีความเข้าใจแนวทางการเริ่มต้นธุรกิจผ่านประสบการณ์จริง โดยเฉพาะการเริ่มต้นกิจการ ปัญหาขณะดำเนินงานธุรกิจ และ แนวทางแก้ไขปัญหาที่เกิดขึ้น	25,000.00	25,000.00	25-ม.ค.-68 - 30-ก.ย.-68
87	โครงการเสริมทักษะความเป็นผู้นำเดี่ยวและมีคฤเทศก์เส้นทางต่างประเทศ	นิสิตสามารถนำความรู้ที่ได้นำมาประยุกต์ใช้กับการทำทัวร์ และการบรรยายแหล่งท่องเที่ยว	20,000.00	20,000.00	24-ส.ค.-68 - 30-ก.ย.-68
88	โครงการเสริมศักยภาพการฝึกประสบการณ์ต่างประเทศนิสิต (ความร่วมมือสาธารณรัฐประชาชนจีน)	นิสิตได้รับประสบการณ์จากการฝึกประสบการณ์วิชาชีพในโรงแรมชั้นนำ	15,000.00	15,000.00	2-ม.ค.-68 - 30-ก.ย.-68
89	โครงการเสริมอัตลักษณ์วิชาชีพสู่บัญชีบัณฑิต	นิสิตได้รับการพัฒนาทักษะ บุคลิกภาพ และทัศนคติที่ดีต่อการเป็นผู้ประกอบการด้านวิชาชีพบัญชี	25,000.00	25,000.00	29-ก.ค.-68 - 30-ก.ย.-68
90	โครงการแสดงความยินดีบัณฑิต	ได้เครือข่ายความสัมพันธ์อันดี ระหว่างนิสิต บัณฑิต และคณาจารย์	150,000.00	150,000.00	28-ก.พ.-68 - 30-ก.ย.-68
91	โครงการไหว้ครูสาขาวิชาการสื่อสารสื่อใหม่	นิสิตได้มีส่วนร่วมในการอนุรักษ์และสืบสานประเพณีไหว้ครูอันดีงามของไทย	5,000.00	5,000.00	26-มิ.ย.-68 - 30-ก.ย.-68
92	โครงการไหว้ครูสาขาวิชาการเงินและการลงทุน	นิสิตเกิดความสำนึกในพระคุณของครูอาจารย์ และแสดงออกด้วยความเคารพอย่างเหมาะสม	2,000.00	2,000.00	28-มิ.ย.-68 - 30-ก.ย.-68
93	โครงการอบรมคณิตศาสตร์ นิสิตสาขาการเงินและการลงทุน	นิสิตสามารถพัฒนาตนเองในสายอาชีพด้านการเงิน การลงทุน และการวิเคราะห์ข้อมูลเชิงตัวเลขในอนาคต	4,000.00	4,000.00	31-ก.ค.-68 - 30-ก.ย.-68

ที่	รายการ	ผลการดำเนินงาน	งบประมาณที่ได้รับจัดสรร	ผลการใช้จ่ายงบประมาณ	ช่วงระยะเวลา
94	โครงการอบรมเชิงปฏิบัติการการใช้โปรแกรมสำเร็จรูปเพื่อพัฒนาทักษะการคิดวิเคราะห์	นิสิตสาขาวิชาเศรษฐศาสตร์สามารถใช้โปรแกรมสำเร็จรูปเพื่อพัฒนาทักษะการคิดวิเคราะห์	30,000.00	30,000.00	19-ม.ค.-68 - 30-ก.ย.-68
95	โครงการอบรมตำแหน่งทางวิชาการ / ความก้าวหน้าทางวิชาการ / ความเป็นสากล	บุคลากรสายวิชาการ มีความรู้ความเข้าใจในกระบวนการการเข้าสู่ตำแหน่งทางวิชาการ การสร้างสรรค์ผลงานทางวิชาการ มีขวัญและกำลังใจในการการสร้างสรรค์ผลงานที่มีคุณภาพและเป็นประโยชน์ต่อไป	100,000.00	100,000.00	31-ส.ค.-68 - 30-ก.ย.-68
96	โครงการอบรมถ่ายทอดผู้มีประสบการณ์ทำงาน เพื่อการเตรียมตัวออกสู่ตลาดแรงงานของนิสิตสาขาวิชาการเงินและลงทุน	นิสิตมีความรู้ในการเตรียมตัวออกสู่ตลาดแรงงานด้านการเงิน การลงทุนและบริหารธุรกิจ	10,000.00	10,000.00	17-ส.ค.-68 - 30-ก.ย.-68
97	โครงการอบรมภาษาอังกฤษเพื่อการทำงาน นิสิตสาขาการเงินและการลงทุน	นิสิตสามารถใช้ภาษาอังกฤษในการสอบสัมภาษณ์	4,000.00	4,000.00	26-ก.ค.-68 - 30-ก.ย.-68
98	โครงการอบรมวิธีการซื้อขายหลักทรัพย์เบื้องต้น	เตรียมความพร้อมให้กับนิสิตในการก้าวเข้าสู่สายงานการเงิน การลงทุน หรือการบริหารสินทรัพย์ในอนาคต	20,000.00	20,000.00	22-มิ.ย.-68 - 30-ก.ย.-68

คณะรัฐศาสตร์และสังคมศาสตร์

ที่	รายการ	ผลการดำเนินงาน	งบประมาณที่ได้รับจัดสรร	ผลการใช้จ่ายงบประมาณ	ช่วงระยะเวลา
1	โครงการ 5ส & Big Cleaning Day	เกิดความตระหนักในการจัดระเบียบสภาพแวดล้อมที่ดีให้กับองค์กร และการสร้างสิ่งแวดล้อมในการทำงานให้ดีขึ้น	21,000.00	20,920.00	17-ม.ค.-68 - 30-ก.ย.-68
2	โครงการ Bye' noirs	เกิดความผูกพันในคณะฯ หลักสูตร และชั้นปี	10,000.00	10,000.00	1-มี.ค.-68 - 30-ก.ย.-68
3	โครงการ Happiness to SPSSteam (รับน้อง)	เกิดความผูกพัน และความสัมพันธ์อันดีระหว่างบุคลากร และนิสิตในคณะฯ	25,000.00	25,000.00	14-มิ.ย.-68 - 30-ก.ย.-68
4	โครงการ pride month	นิสิตได้แสดงออกและรณรงค์ในประเด็นเรื่องสิทธิ ความเท่าเทียม และความหลากหลายทางเพศ	5,492.00	4,500.00	26-มิ.ย.-68 - 30-ก.ย.-68
5	โครงการ SPSS Sports Games	นิสิตได้รับการพัฒนาอัตลักษณ์ด้านสุขภาพ ตามนโยบายมหาวิทยาลัยพะเยา	27,200.00	27,200.00	30-พ.ย.-67 - 30-ก.ย.-68
6	โครงการ SPSS UP Skill the SPSS's Leaders	ผู้นำนิสิตมีกระบวนการ กลไก ระบบและแผนงาน ในการดำเนินโครงการและกิจกรรมที่มีประสิทธิภาพมากขึ้น	20,000.00	17,550.00	15-ก.ย.-68 - 30-ก.ย.-68
7	โครงการ Voice จากนิสิต SPSS	มีข้อมูลเป็นกรอบในการปรับปรุง และพัฒนาบรรยากาศแห่งการเรียนรู้ของคณะฯ	3,000.00	3,000.00	25-ส.ค.-68 - 30-ก.ย.-68
8	โครงการการพัฒนาทักษะนิสิตเชิงปฏิบัติการในการเขียนผลงานทางวิชาการ	นิสิตได้รับการเสริมสร้างทักษะการเรียนรู้ในการเขียนบทความวิชาการและบทความวิจัย เพื่อตีพิมพ์ระดับชาติ	10,000.00	9,000.00	26-ม.ค.-68 - 30-ก.ย.-68
9	โครงการกำหนดคู่เทียบเพื่อพัฒนาเครือข่ายความร่วมมือและสมรรถนะผู้เรียน	ผลการประเมินคุณภาพการศึกษาภายใน	13,000.00	12,299.15	2-พ.ค.-68 - 30-ก.ย.-68

ที่	รายการ	ผลการดำเนินงาน	งบประมาณที่ได้รับจัดสรร	ผลการใช้จ่ายงบประมาณ	ช่วงระยะเวลา
		ตามเกณฑ์ของสำนักงานคณะกรรมการการอุดมศึกษา (สกอ.) และเกณฑ์ AUN-QA (ภาคภาษาไทย) ในภาพรวมดีขึ้นจากเดิมโดยมีระดับการประเมินเท่ากับ 4			
10	โครงการแข่งขันทางวิชาการด้านรัฐศาสตร์และสังคมศาสตร์	เกิดกระบวนการส่งเสริมและพัฒนาทักษะการคิดวิเคราะห์และการแก้ปัญหาในประเด็นทางรัฐศาสตร์และสังคมศาสตร์	20,000.00	20,000.00	30-ม.ค.-68 - 30-ก.ย.-68
11	โครงการค่ายสร้างนักพัฒน์นวัตกรรมเพื่อชุมชน	สร้างสรรค์นิสิตให้สวมบทบาทเป็น “นักพัฒน์นวัตกรรม” ในการรังสรรค์สิ่งใหม่ที่ชุมชนยังไม่มี คือ การรีแบรนด์ผลิตภัณฑ์ไม้ไผ่อย่างน้อย 1 แบรินด์, การจัดทำปฏิทินชุมชน 1 อัน, ปฏิทินอาชีพชุมชน 1 อัน, และช่วยวางแผนแผนที่ท่องเที่ยวชุมชน 1 แผน	20,000.00	20,000.00	2-ก.พ.-68 - 30-ก.ย.-68
12	โครงการค่ายสิ่งห่ออาสา	นิสิตได้ฝึกทักษะในการสื่อสารและประสานความร่วมมือ กับ stakeholders ที่เกี่ยวข้อง	10,000.00	10,000.00	20-พ.ย.-67 - 30-ก.ย.-68
13	โครงการงานบุญเดือนสิงห์	ผู้เข้าร่วมโครงการและนิสิตผู้ปฏิบัติงานได้สานสัมพันธ์ระหว่างกันให้แน่นแฟ้นมากขึ้น รวมทั้งได้เรียนรู้และช่วยพัฒนาอัตลักษณ์ของคณะรัฐศาสตร์และสังคมศาสตร์ในระยะยาว	10,000.00	10,000.00	25-ส.ค.-68 - 30-ก.ย.-68
14	โครงการจัดทำวารสาร SPSS ฉบับนิสิตนักศึกษา	นิสิตและนักศึกษาทั้งภายในคณะ มหาวิทยาลัย และนอกมหาวิทยาลัย เข้าร่วม 10 คน	15,000.00	15,000.00	30-ส.ค.-68 - 30-ก.ย.-68
15	โครงการน้องยินดีที่รับปริญญา	บัณฑิต และมหาบัณฑิตคณะรัฐศาสตร์และสังคมศาสตร์มีความพร้อมในการเข้ารับปริญญา	100,000.00	100,000.00	28-ก.พ.-68 - 30-ก.ย.-68

ที่	รายการ	ผลการดำเนินงาน	งบประมาณที่ได้รับจัดสรร	ผลการใช้จ่ายงบประมาณ	ช่วงระยะเวลา
16	โครงการนั่งสวด ชมจันทร์ วันยี่เป็ง	นิสิตได้ความรู้ และสามารถต่อยอด เชิงสร้างสรรค์ด้านศิลปวัฒนธรรมล้านนา อาทิ ตุ้ง หรือโคมยี่เป็ง	25,000.00	25,000.00	30-พ.ย.-67 - 30-ก.ย.-68
17	โครงการปฐมนิเทศคณะรัฐศาสตร์ และสังคมศาสตร์ ประจำปีการศึกษา 2568	นิสิตได้ทราบเกี่ยวกับหลักสูตรและข้อมูล ด้านต่าง ๆ และได้รับความบันเทิงจากการแสดง ชุดต่าง ๆ ของนิสิตรุ่นพี่ที่สอดคล้องกับวิสัยทัศน์ คณะ คือ คณะนำอยู่ นำเรียน นำสนุก	74,000.00	73,454.00	14-มิ.ย.-68 - 30-ก.ย.-68
18	โครงการปฐมนิเทศนิสิตก่อนฝึกงาน ปีการศึกษา 2567	นิสิตได้ทราบถึงรายละเอียดเอกสารเกณฑ์การวัด และการประเมินผลการปฏิบัติงานของนิสิต	15,000.00	15,000.00	1-ต.ค.-67 - 30-ก.ย.-68
19	โครงการประเมินคุณภาพการศึกษาภายใน ระดับหลักสูตร ประจำปีการศึกษา 2567	หลักสูตรได้รับผลการสะท้อนกลับเพื่อการพัฒนา	40,000.00	38,254.00	31-ก.ค.-68 - 30-ก.ย.-68
20	โครงการประเมินระดับการบรรลุผลลัพธ์ การเรียนรู้ของหลักสูตร ร.บ. (PLO&YLO) สำหรับนิสิตชั้นปีที่ 1-4	หลักสูตรมีข้อมูลระดับการบรรลุผลลัพธ์ การเรียนรู้ของหลักสูตร ร.บ. (PLO&YLO) สำหรับนิสิตชั้นปีที่ 1-4 เพื่อวางแผนการจัด การเรียนการสอนต่อไป	16,000.00	16,000.00	1-ต.ค.-67 - 30-ก.ย.-68
21	โครงการปรับปรุงและติดตามผลการพัฒนา คุณภาพหลักสูตร	คณาจารย์มีส่วนร่วมในการพัฒนาหลักสูตร รัฐประศาสนศาสตรบัณฑิต (การจัดการ นวัตกรรมสาธารณะ) และมีความเข้าใจ ในการพัฒนาหลักสูตรไปในทิศทางเดียวกัน	6,000.00	6,000.00	1-ต.ค.-67 - 30-ก.ย.-68
22	โครงการปรับปรุงหลักสูตรศิลปศาสตร บัณฑิต (พัฒนาสังคม) กศ.บ. (ครูสังคม)	รายวิชาใหม่หรือรายวิชาที่ปรับปรุง มีความสอดคล้องกับทักษะในศตวรรษที่ 21	16,000.00	13,464.00	31-พ.ค.-68 - 30-ก.ย.-68
23	โครงการปัจฉิมนิเทศนิสิตชั้นปีที่ 4	นิสิตได้รับแนวคิดในการเตรียมความพร้อม การทำงาน และสามารถนำไปประกอบอาชีพ	20,000.00	20,000.00	31-มี.ค.-68 - 30-ก.ย.-68

ที่	รายการ	ผลการดำเนินงาน	งบประมาณที่ได้รับจัดสรร	ผลการใช้จ่ายงบประมาณ	ช่วงระยะเวลา
	คณะรัฐศาสตร์และสังคมศาสตร์ ประจำปีการศึกษา 2567	ได้อย่างมีประสิทธิภาพ			
24	โครงการเปิดบ้าน “รัฐ-พัฒน์นวัตกรรมเพื่อชุมชน”	นักเรียนจากโรงเรียนต่าง ๆ ได้มีโอกาสเข้าร่วมตอบปัญหาทางรัฐศาสตร์ รัฐประศาสนศาสตร์ และการพัฒนาสังคม	70,000.00	63,198.00	21-ส.ค.-68 - 30-ก.ย.-68
25	โครงการพัฒนาทักษะการเรียนรู้ของนิสิต ชั้นปีที่ 3	นิสิตสามารถวางแผนการใช้ที่ดินให้เกิดประโยชน์และนำองค์ความรู้เกี่ยวกับเทคโนโลยีทางด้านภูมิสารสนเทศมาประยุกต์ใช้	12,000.00	12,000.00	1-ต.ค.-67 - 30-ก.ย.-68
26	โครงการพัฒนาทักษะนิสิตการจับประเด็นและสรุปความเชิงวิชาการ	นิสิตที่เข้าร่วมโครงการมีการพัฒนาการเชิงทักษะมากขึ้นในเรื่องการจับประเด็นและสรุปความเชิงวิชาการ อันนำไปสู่การเป็นต้นแบบของรัฐ-พัฒน์นวัตกรรม	15,000.00	13,050.00	27-พ.ย.-67 - 30-ก.ย.-68
27	โครงการพัฒนาผลงานวิชาการและอาจารย์มืออาชีพ	บุคลากรสายวิชาการมีความรู้ความเข้าใจและเกิดแรงกระตุ้นที่มุ่งยื่นเรื่องเพื่อเข้าสู่ตำแหน่งทางวิชาการ/อาจารย์มืออาชีพ	5,000.00	4,250.00	1-ต.ค.-67 - 30-ก.ย.-68
28	โครงการศึกษาดูงานด้านนวัตกรรมนักพัฒน์	ความพึงพอใจของผู้เข้าร่วมต่อกระบวนการเรียนรู้กระบวนการเรียนรู้ในประเด็นนวัตกรรม การพัฒนาสังคมในรูปแบบการศึกษาดูงาน	14,000.00	13,550.00	1-ต.ค.-67 - 30-ก.ย.-68
29	โครงการส่งเสริมการนำเสนอผลงานนิสิตและบุคลากรคณะรัฐศาสตร์และสังคมศาสตร์	เกิดกระบวนการสร้างสรรค์ผลงานวิชาการของนิสิตและบุคลากรของคณะรัฐศาสตร์และสังคมศาสตร์	49,500.00	49,500.00	1-ต.ค.-67 - 30-ก.ย.-68
30	โครงการส่งเสริมและติดตามความก้าวหน้าการจัดทำคู่มือปฏิบัติงานสายสนับสนุน	บุคลากรสายสนับสนุน มีความรู้ความเข้าใจและเห็นความสำคัญของคู่มือการปฏิบัติงาน	198,000.00	156,585.93	1-ต.ค.-67 - 30-ก.ย.-68

ที่	รายการ	ผลการดำเนินงาน	งบประมาณที่ได้รับจัดสรร	ผลการใช้จ่ายงบประมาณ	ช่วงระยะเวลา
31	โครงการสนับสนุนชมรมนิสิตคณะรัฐศาสตร์และสังคมศาสตร์	เกิดชมรม หรือกลุ่มกิจกรรมในคณะรัฐศาสตร์และสังคมศาสตร์ จำนวน 3 ชมรม	15,000.00	15,000.00	1-ต.ค.-67 - 30-ก.ย.-68
32	โครงการสัมมนาฝึกงานและสหกิจศึกษา	นิสิตสามารถวิเคราะห์และสังเคราะห์องค์ความรู้เกี่ยวกับงานพัฒนาสังคมด้านต่างๆ หลังจากการฝึกงานเสร็จสิ้นได้อย่างมีประสิทธิภาพ โดยได้คะแนนผ่านเกณฑ์ในส่วนของเล่มรายงานฝึกงานและการนำเสนอผลการฝึกงาน ร้อยละ 80	5,000.00	5,000.00	1-ต.ค.-67 - 30-ก.ย.-68
33	โครงการสัมมนายุทธศาสตร์และการปรับปรุงหลักสูตรรัฐศาสตรบัณฑิต	อาจารย์ที่เข้าร่วมโครงการมีส่วนร่วมในการทำแผนยุทธศาสตร์ของหลักสูตรรัฐศาสตรบัณฑิต ซึ่งจะเพิ่มคุณภาพของการจัดการเรียนการสอนและเนื้อหาของหลักสูตร	60,000.00	51,058.65	1-ต.ค.-67 - 30-ก.ย.-68
34	โครงการเสริมสร้างความเข้าใจแผนการศึกษาของหลักสูตรรัฐประศาสนศาสตรบัณฑิต บนฐานการคิดเชิงออกแบบ (Design Thinking)	นิสิตสามารถปรับตัวและวางแผนการเรียนของตนเองได้ตามโครงสร้างของหลักสูตร	8,000.00	8,000.00	18-ก.ค.-68 - 30-ก.ย.-68
35	โครงการเสวนาวิชาการทางด้านรัฐศาสตร์และสังคมศาสตร์	เกิดพื้นที่และกระบวนการส่งเสริมการแลกเปลี่ยนเรียนรู้ทางวิชาการและการวิจัยด้านรัฐศาสตร์และสังคมศาสตร์ระหว่างบุคลากร นิสิต และผู้สนใจทั่วไป	12,500.00	12,500.00	1-ต.ค.-67 - 30-ก.ย.-68
36	โครงการแห่ผ้าห่มพระธาตุ	ส่งเสริมให้นิสิตและบุคลากรในคณะให้มีโลกทัศน์กว้างไกล มีความเข้าใจและเห็นคุณค่าความหลากหลายทางศิลปวัฒนธรรม	15,000.00	15,000.00	26-ก.ค.-68 - 30-ก.ย.-68
37	โครงการอัตลักษณ์สิ่ง 1 : Independent	ผู้เข้าร่วมโครงการได้เรียนรู้แบบแผนของการทำชิ้นงานทางวิชาการ รวมทั้งมีความรู้และทักษะ	5,000.00	4,862.00	26-ก.ค.-68 - 30-ก.ย.-68

ที่	รายการ	ผลการดำเนินงาน	งบประมาณที่ได้รับจัดสรร	ผลการใช้จ่ายงบประมาณ	ช่วงระยะเวลา
		ที่จำเป็นต่อการทำงานชิ้นงานทางวิชาการเพื่อบูรณาการกับรายวิชาต่าง ๆ ของหลักสูตรรัฐศาสตรบัณฑิต โดยเฉพาะรายวิชา 192101 รัฐศาสตร์เบื้องต้น ซึ่งเป็นวิชาแกนของนิสิตหลักสูตรรัฐศาสตรบัณฑิตชั้นปีที่ 1			
38	โครงการอัตลักษณ์สิงห์ 2 : Critical	นิสิตรัฐศาสตร์ ชั้นปีที่ 2 มีผลงานที่สะท้อนทักษะการคิดเชิงวิพากษ์ในรายวิชาปรัชญาการเมือง จำนวนร้อยละ 90 ของผู้เข้าร่วมกิจกรรม	10,000.00	10,000.00	26-ก.ค.-68 - 30-ก.ย.-68
39	โครงการอัตลักษณ์สิงห์ 3 : Creative	นิสิตที่เข้าร่วมโครงการได้รับและขยายมุมมองทางด้านรัฐศาสตร์และสังคมศาสตร์ได้ในหลากหลายมิติขึ้นอยู่กับพื้นฐานของนิสิตแต่ละคน	15,000.00	15,000.00	6-ก.ย.-68 - 30-ก.ย.-68
40	โครงการอัตลักษณ์สิงห์ 4 : Unique	นิสิตสามารถบูรณาการการเรียนรู้เพื่อนำไปสู่การมีอัตลักษณ์บัณฑิตตามผลการเรียนรู้ที่คาดหวังหลักสูตรรัฐศาสตรบัณฑิตได้	10,000.00	10,000.00	1-ต.ค.-67 - 30-ก.ย.-68
41	โครงทบทวนและจัดทำแผนยุทธศาสตร์หลักสูตรศิลปศาสตรบัณฑิต (พัฒนาสังคม)	ได้ผลสัมฤทธิ์ของการดำเนินงานตามแผนยุทธศาสตร์หลักสูตรในปีงบประมาณ 2567 จำนวน 1 รายงานผล	10,000.00	9,735.00	1-ต.ค.-67 - 30-ก.ย.-68

### คณะศิลปศาสตร์

ที่	รายการ	ผลการดำเนินงาน	งบประมาณที่ได้รับจัดสรร	ผลการใช้จ่ายงบประมาณ	ช่วงระยะเวลา
1	โครงการ "เพชรภาษาไทย" เพื่อการเรียนรู้ภาษาและวัฒนธรรม	ปลูกจิตสำนึกให้นิสิตมหาวิทยาลัยพะเยาตระหนักถึงความสำคัญและคุณค่าของภาษาไทย รวมทั้งอนุรักษ์ ภูมิปัญญาทางภาษา วรรณกรรม และศิลปวัฒนธรรมไทยอันเป็นรากฐานสำคัญของชาติ	115,000.00	114,245.00	1-ต.ค.-67 - 30-ก.ย.-68
2	โครงการ Lib Arts' Talk	เป็นเวทีเสนอข้อมูลของคณะศิลปศาสตร์ มหาวิทยาลัยพะเยา	30,000.00	30,000.00	1-ต.ค.-67 - 30-ก.ย.-68
3	โครงการ Lib'Arts Idol	ได้ข้อมูลนิสิตนิสิตที่ทำคุณประโยชน์มีผลงานที่โดดเด่นเป็นที่ยอมรับทั้งภายในและภายนอกมหาวิทยาลัย	20,000.00	5,802.00	1-ต.ค.-67 - 30-ก.ย.-68
4	โครงการ UP Freshmen Sport Day (กีฬาน้องใหม่)	นิสิตมีอัตลักษณ์ "สุนทรีย์ภาพ บุคลิกภาพ สุขภาพ"	10,000.00	10,000.00	30-พ.ย.-67 - 30-ก.ย.-68
5	โครงการการจัดทำแผนบริหารความเสี่ยง	คณะกรรมการบริหารความเสี่ยงและควบคุมภายในมีความเข้าใจและสามารถบริหารจัดการความเสี่ยงได้อย่างมีประสิทธิภาพ	3,000.00	2,830.00	30-ส.ค.-68 - 30-ก.ย.-68
6	โครงการกีฬาบุคลากร	สร้างภาพลักษณ์ที่ดีของมหาวิทยาลัยในด้านการส่งเสริมสุขภาพและความสัมพันธ์ในองค์กร	20,000.00	19,950.00	30-ม.ค.-68 - 30-ก.ย.-68
7	โครงการงานพระราชทานปริญญาบัตร	บัณฑิต มหาบัณฑิต และดุษฎีบัณฑิตของคณะศิลปศาสตร์ มีความพร้อมในการรับพระราชทานปริญญาบัตร ปีการศึกษา 2566	200,000.00	195,722.00	30-พ.ค.-68 - 30-ก.ย.-68

ที่	รายการ	ผลการดำเนินงาน	งบประมาณ ที่ได้รับจัดสรร	ผลการใช้จ่าย งบประมาณ	ช่วงระยะเวลา
8	โครงการจัดสรรทุนวิจัยงบประมาณรายได้ คณะศิลปศาสตร์	นักวิจัยมีผลงานตีพิมพ์ทั้งในระดับชาติ และนานาชาติ	850,000.00	778,000.00	1-ต.ค.-67 - 30-ก.ย.-68
9	โครงการจัดสอบวัดความรู้ภาษาอังกฤษ	นิสิตระดับปริญญาตรีมีผลสอบวัดความรู้ ภาษาอังกฤษเพื่อประกอบสำเร็จการศึกษา ตามแผนการศึกษา	309,250.00	299,250.00	1-ต.ค.-67 - 30-ก.ย.-68
10	โครงการจัดสอบวัดระดับผลสัมฤทธิ์การเรียนรู้	สาขาวิชาทราบถึงระดับผลสัมฤทธิ์การเรียนรู้ ของนิสิตแต่ละชั้นปี และสามารถพัฒนาทักษะ ภาษาวิชาเอกให้แก่นิสิตได้	78,500.00	71,900.00	1-ต.ค.-67 - 30-ก.ย.-68
11	โครงการเตรียมความพร้อมเพื่อการทดสอบ วัดระดับภาษาอังกฤษตามมาตรฐานสากล (TOEIC/TOEFL/IELTS)	ผู้เข้าอบรมมีทักษะภาษาอังกฤษด้านการฟัง การอ่าน และมีความพร้อมในการสอบวัดระดับ ความรู้ภาษาอังกฤษ TOEIC เพิ่มขึ้น	25,000.00	25,000.00	17-ส.ค.-68 - 30-ก.ย.-68
12	โครงการทำบุญคณะศิลปศาสตร์	ได้ร่วมอนุรักษ์ สืบสานประเพณี และศิลปวัฒนธรรมของไทยให้คงอยู่ต่อไป	25,000.00	25,000.00	31-ม.ค.-68 - 30-ก.ย.-68
13	โครงการเทศกาลภาษาและวัฒนธรรม นานาชาติ (International Language festival)	ได้เผยแพร่ความรู้ด้านภาษาและวัฒนธรรม ของแต่ละหลักสูตร	70,000.00	70,000.00	25-ธ.ค.-67 - 30-ก.ย.-68
14	โครงการน้องยินดีที่รับปริญญา	แสดงออกถึงความผูกพันระหว่างนิสิตที่กำลัง ศึกษาและนิสิตที่สำเร็จการศึกษาแล้ว	10,000.00	10,000.00	25-ก.พ.-68 - 30-ก.ย.-68
15	โครงการนำเสนอผลงานวิชาการ และนวัตกรรมของนิสิตสาขาวิชาภาษาจีน	ยกเลิกโครงการ	5,000.00	ยกเลิกโครงการ	1-ต.ค.-67 - 30-ก.ย.-68
16	โครงการนิสงฆ์ (เทศกาลวัฒนธรรมญี่ปุ่น)	นิสิตสาขาวิชาภาษาญี่ปุ่นมีความรู้ และความเข้าใจเกี่ยวกับสังคมและวัฒนธรรม ญี่ปุ่นผ่านการปฏิบัติจริง (Active Learning)	38,000.00	38,000.00	1-ต.ค.-67 - 30-ก.ย.-68

ที่	รายการ	ผลการดำเนินงาน	งบประมาณที่ได้รับจัดสรร	ผลการใช้จ่ายงบประมาณ	ช่วงระยะเวลา
17	โครงการบริการด้านการแปลและล่าม	ได้รับบริการด้านการแปลจากหน่วยงานภายในและภายนอกมหาวิทยาลัยพะเยา	30,000.00	13,600.00	1-ต.ค.-67 - 30-ก.ย.-68
18	โครงการบริการวิชาการด้านการอบรมภาษาต่างประเทศ	ผู้เข้าร่วมโครงการบริการวิชาการด้านการอบรมภาษาต่างประเทศ ฝึกอบรมเตรียมความพร้อมทางภาษาอังกฤษก่อนสอบวัดระดับ TOEIC, HSK และติวการสอบวัดระดับทางภาษาของนิสิตมหาวิทยาลัยพะเยา	120,530.00	120,530.00	1-ต.ค.-67 - 30-ก.ย.-68
19	โครงการบูรณาการทักษะภาษาไทยเพื่อวิชาชีพ	นิสิตสามารถเขียนโครงการฝึกอบรมและวางแผนจัดฝึกอบรมได้อย่างมีประสิทธิภาพ	41,000.00	37,966.00	1-ต.ค.-67 - 30-ก.ย.-68
20	โครงการปฐมนิเทศ/อบรมทักษะทางภาษาและการใช้ชีวิตในมหาวิทยาลัยสำหรับนิสิตชั้นปีที่ 1	ได้ให้ความรู้ทางด้านวิชาการและด้านทักษะทางวิชาการของสาขาวิชาต่าง ๆ ในคณะฯ	250,000.00	236,500.00	1-ต.ค.-67 - 30-ก.ย.-68
21	โครงการปฐมนิเทศนิสิตฝึกงานและสหกิจศึกษา	นิสิตมีความเข้าใจและตระหนักถึงความสำคัญของการฝึกงานและปฏิบัติสหกิจศึกษา	20,000.00	17,000.00	31-ต.ค.-67 - 30-ก.ย.-68
22	โครงการปฐมนิเทศฝึกงานและปฏิบัติสหกิจนิสิตสาขาวิชาภาษาจีน	นิสิตสาขาวิชาภาษาจีน สาขาวิชาภาษาจีน คู่ขนานสาขาวิชาภาษาอังกฤษ คณะศิลปศาสตร์ มหาวิทยาลัยพะเยา ได้เรียนรู้เกี่ยวกับภาษาจีนที่ใช้บ่อยในสถานประกอบการ และสามารถนำความรู้เรื่องการเตรียมความพร้อมในด้านต่างๆ ที่เกี่ยวข้องไปประยุกต์ใช้กับการฝึกประสบการณ์ครั้งนี้ได้	25,000.00	25,000.00	31-ต.ค.-67 - 30-ก.ย.-68
23	โครงการปฐมนิเทศและปัจฉิมนิเทศนิสิตฝึกงานสาขาวิชาภาษาไทย	นักศึกษาฝึกประสบการณ์วิชาชีพ สาขาวิชาภาษาไทย คณะศิลปศาสตร์ มีความเข้าใจ	25,000.00	21,700.00	1-ต.ค.-67 - 30-ก.ย.-68

ที่	รายการ	ผลการดำเนินงาน	งบประมาณที่ได้รับจัดสรร	ผลการใช้จ่ายงบประมาณ	ช่วงระยะเวลา
24	โครงการปฐมนิเทศและพัฒนานิสิตระดับบัณฑิตศึกษา	นิสิตระดับบัณฑิตศึกษาได้รับความรู้เกี่ยวกับการวิจัย การพัฒนาการจัดทำการศึกษาค้นคว้าด้วยตนเอง และวิทยานิพนธ์ และการพัฒนาการเขียนบทความทางวิชาการเพื่อส่งเสริมคุณภาพนิสิตระดับบัณฑิตศึกษาให้มีคุณภาพพร้อมรับใช้สังคมอย่างมีประสิทธิภาพต่อไป	80,000.00	55,200.00	1-ต.ค.-67 - 30-ก.ย.-68
25	โครงการประกันคุณภาพการศึกษาระดับหลักสูตรตามเกณฑ์ AUN-QA	เป็นเวทีในการประชุม สัมมนา และแลกเปลี่ยนเรียนรู้กันระหว่างศิษย์เก่า ศิษย์ปัจจุบัน และผู้ใช้บัณฑิต รวมไปถึงบุคลากรภายในคณะศิลปศาสตร์ทั้งหมด	180,000.00	173,317.42	30-ส.ค.-68 - 30-ก.ย.-68
26	โครงการประชาสัมพันธ์หลักสูตรและการเก็บข้อมูลป้อนกลับสำหรับการพัฒนามาตรฐานหลักสูตร	เสริมสร้างความรู้ความเข้าใจเกี่ยวกับหลักสูตรให้กับผู้มีส่วนได้ส่วนเสียสำคัญ	20,000.00	17,600.00	30-ส.ค.-68 - 30-ก.ย.-68
27	โครงการประชุมบุคลากรและการประชาสัมพันธ์ในองค์กร	ได้ข้อเสนอแนวคิด วิธีการ เพื่อพัฒนางานหรือปรับปรุงงานของบุคลากรคณะศิลปศาสตร์ให้มีประสิทธิภาพมากยิ่งขึ้น	167,000.00	134,138.00	1-ต.ค.-67 - 30-ก.ย.-68
28	โครงการประชุมผู้ปกครองนิสิตใหม่ คณะศิลปศาสตร์	ได้ทราบข้อมูล กฎระเบียบ แนวทางการจัดการเรียนการสอนของคณะศิลปศาสตร์	20,000.00	19,116.00	1-ต.ค.-67 - 30-ก.ย.-68
29	โครงการประเพณีแห่ผ้าห่มพระธาตุจอมทอง	เสริมสร้างให้นิสิตมีความเข้าใจและเห็นคุณค่าความหลากหลายทางศิลปวัฒนธรรม	50,000.00	50,000.00	1-ต.ค.-67 - 30-ก.ย.-68
30	โครงการปรับปรุงระบบฐานข้อมูลศูนย์ภาษา	ได้ระบบฐานข้อมูลฯ สามารถสนับสนุนการดำเนินงานของศูนย์ภาษาฯ ได้ครบทุกพันธกิจ	76,000.00	76,000.00	1-ต.ค.-67 - 30-ก.ย.-68

ที่	รายการ	ผลการดำเนินงาน	งบประมาณที่ได้รับจัดสรร	ผลการใช้จ่ายงบประมาณ	ช่วงระยะเวลา
31	โครงการปัจฉิมนิเทศนิสิตสาขาวิชาภาษาญี่ปุ่น	นิสิตสามารถนำผลการฝึกงานไปใช้เป็นแนวทางในการประกอบอาชีพ รวมถึงนิสิตชั้นปีอื่น ๆ ได้มีแนวทางในการฝึกงานในปีต่อไปได้	10,000.00	9,750.00	1-ต.ค.-67 - 30-ก.ย.-68
32	โครงการปัจฉิมนิเทศฝึกงานและปฏิบัติสหกิจนิสิตสาขาวิชาภาษาจีน	นิสิตสาขาวิชาภาษาจีนที่เข้าร่วมโครงการได้รับความรู้เกี่ยวกับการเตรียมความพร้อมตามสายงานต่าง ๆ ที่นิสิตแต่ละคนสนใจ ก่อนออกไปสู่การฝึกประสบการณ์วิชาชีพจริงในปีการศึกษาถัดไป	5,000.00	5,000.00	31-ม.ค.-68 - 30-ก.ย.-68
33	โครงการพัฒนาข้อสอบวัดระดับรายชั้นปี	สาขาวิชาที่มีข้อสอบที่สามารถวัดระดับทางภาษาวิชาโทได้	46,000.00	46,000.00	28-ก.พ.-68 - 30-ก.ย.-68
34	โครงการพัฒนาความก้าวหน้าทางสายงานของบุคลากรคณะศิลปศาสตร์	ผู้เข้าร่วมโครงการได้รับความรู้เกี่ยวกับการขอกำหนดตำแหน่งวิชาการ	270,000.00	265,289.00	1-ต.ค.-67 - 30-ก.ย.-68
35	โครงการพัฒนาคุณภาพงานวิจัย	บุคลากรคณะศิลปศาสตร์ได้รับการตีพิมพ์ในระดับชาติและนานาชาติอย่างต่อเนื่อง	355,000.00	343,358.00	30-ส.ค.-68 - 30-ก.ย.-68
36	โครงการพัฒนาทักษะภาษาอังกฤษและสอบวัดความรู้ภาษาอังกฤษสำหรับนิสิตโครงการพิเศษ	นิสิตระดับปริญญาตรี โครงการพิเศษ มีผลสอบวัดความรู้ภาษาอังกฤษเพื่อประกอบสำเร็จการศึกษา ตามแผนการศึกษา	12,600.00	12,600.00	1-ต.ค.-67 - 30-ก.ย.-68
37	โครงการพัฒนาบุคลากรสายสนับสนุน	สามารถพัฒนามาตรฐานการบริหารจัดการที่มีคุณภาพ สร้างความเชื่อมั่นให้กับบุคลากรและหน่วยงานที่เกี่ยวข้อง	160,000.00	56,450.00	1-ต.ค.-67 - 30-ก.ย.-68
38	โครงการพัฒนาระบบและกลไกในการสร้างเครือข่ายศิษย์เก่า คณะศิลปศาสตร์	ยกเลิกโครงการ	10,000.00	ยกเลิกโครงการ	1-ต.ค.-67 - 30-ก.ย.-68

ที่	รายการ	ผลการดำเนินงาน	งบประมาณที่ได้รับจัดสรร	ผลการใช้จ่ายงบประมาณ	ช่วงระยะเวลา
39	โครงการพัฒนาระบบสารสนเทศเพื่อการบริหารจัดการและตัดสินใจ	เพิ่มประสิทธิภาพในการจัดการข้อมูลสารสนเทศ ลดความซ้ำซ้อนในการจัดเก็บข้อมูล ทำให้สามารถค้นหาและใช้งานได้อย่างรวดเร็วและเป็นระบบ	60,000.00	60,000.00	1-ต.ค.-67 - 30-ก.ย.-68
40	โครงการพัฒนาและประเมินระบบการบริหารจัดการสู่ความเป็นเลิศ (EdPEX)	สนับสนุนการปฏิบัติงานตามมาตรฐาน EdPEX ทำให้คณะศิลปศาสตร์มีความสามารถในการบริหารจัดการได้อย่างมีประสิทธิภาพ และสอดคล้องกับมาตรฐานสากล	230,000.00	203,418.00	1-ต.ค.-67 - 30-ก.ย.-68
41	โครงการพัฒนาศักยภาพด้านภาษาและสอบวัดความรู้สำหรับนิสิตระดับบัณฑิตศึกษา	นิสิตระดับบัณฑิตศึกษา (ระดับปริญญาโท ระดับปริญญาเอกและบุคลากร) มีความรู้ความสามารถทางด้านภาษาอังกฤษ	273,520.00	207,220.00	1-ต.ค.-67 - 30-ก.ย.-68
42	โครงการพัฒนาศักยภาพผู้นำนิสิตคณะศิลปศาสตร์	คณะสามารถพัฒนาไปสู่มาตรฐานการบริหารจัดการที่มีคุณภาพ สร้างความเชื่อมั่นให้กับบุคลากรและหน่วยงานที่เกี่ยวข้อง	30,000.00	30,000.00	1-ต.ค.-67 - 30-ก.ย.-68
43	โครงการพัฒนาศักยภาพอาจารย์ที่ปรึกษาคณะศิลปศาสตร์	อาจารย์ที่ปรึกษาสามารถนำกระบวนการขั้นตอนการให้คำปรึกษาไปใช้ในการให้คำปรึกษาแก่นิสิต	25,000.00	25,000.00	1-ต.ค.-67 - 30-ก.ย.-68
44	โครงการพัฒนาสภาวะแวดล้อมและความปลอดภัยในการทำงาน	บุคลากรมีความรู้และทักษะในการรับมือกับเหตุฉุกเฉิน และทางไซเบอร์	50,000.00	48,879.00	1-ต.ค.-67 - 30-ก.ย.-68
45	โครงการพัฒนาอาจารย์ตามกรอบมาตรฐานวิชาชีพ (UP-PSF)	อาจารย์มีความเป็นมืออาชีพ ตามมาตรฐาน UP-PSF	130,000.00	110,500.00	1-ต.ค.-67 - 30-ก.ย.-68
46	โครงการพัฒนาอาจารย์สาขาวิชาภาษาจีน	พัฒนาเทคนิคการสอนที่มีประสิทธิภาพ อาจารย์จะได้รับการแนะนำเกี่ยวกับเทคนิคการสอนที่ทันสมัยและเน้นการมีส่วนร่วม	30,000.00	28,420.00	1-ต.ค.-67 - 30-ก.ย.-68

ที่	รายการ	ผลการดำเนินงาน	งบประมาณที่ได้รับจัดสรร	ผลการใช้จ่ายงบประมาณ	ช่วงระยะเวลา
		ของนักศึกษา ซึ่งจะช่วยยกระดับคุณภาพการสอนในห้องเรียนให้ดียิ่งขึ้น			
47	โครงการพัฒนาอาจารย์สาขาวิชาภาษาญี่ปุ่น	อาจารย์ในสาขาวิชาภาษาญี่ปุ่นได้รับความรู้และเพิ่มเทคนิคใหม่ในการใช้เครื่องมือ AI มาเป็นเครื่องมือ (Tools) ที่จะมาช่วยในการปรับปรุงหลักสูตรสาขาวิชาภาษาญี่ปุ่นให้มีประสิทธิภาพมากยิ่งขึ้น	25,000.00	25,000.00	1-ต.ค.-67 - 30-ก.ย.-68
48	โครงการพัฒนาอาจารย์สาขาวิชาภาษาไทย	ได้รับรู้ถึงแนวทางในการพัฒนาศักยภาพของอาจารย์สู่ระดับมืออาชีพ	30,000.00	15,900.00	1-ต.ค.-67 - 30-ก.ย.-68
49	โครงการพัฒนาอาจารย์สาขาวิชาภาษาฝรั่งเศส	ได้ข้อมูลเชิงลึกเกี่ยวกับจุดแข็ง จุดอ่อน โอกาส และอุปสรรคของหลักสูตรปัจจุบันจากผู้ทรงคุณวุฒิที่มีความเชี่ยวชาญในสายวิชาชีพ	15,000.00	12,435.92	1-ต.ค.-67 - 30-ก.ย.-68
50	โครงการพัฒนาอาจารย์สาขาวิชาภาษาอังกฤษ	อาจารย์ได้พัฒนาตนเอง วิชาชีพ หลักสูตร และผู้เรียน	35,000.00	34,010.00	1-ต.ค.-67 - 30-ก.ย.-68
51	โครงการภาษาจีนเพื่อวิชาชีพ	นิสิตได้รับการพัฒนาในด้านสติและความรู้ความเข้าใจในพื้นฐานการเป็นล่ามภาษาจีนในโรงงานอุตสาหกรรม	40,000.00	40,000.00	1-ต.ค.-67 - 30-ก.ย.-68
52	โครงการภาษาฝรั่งเศสเพื่อวิชาชีพ	นิสิตได้รับความรู้เกี่ยวกับงานด้านการโรงแรม สายการบิน และได้ฝึกปฏิบัติมีคฤเทศก์ในสถานที่จริง เพื่อเป็นประโยชน์ต่อการทำงานในอนาคต	18,000.00	17,960.00	1-ต.ค.-67 - 30-ก.ย.-68
53	โครงการภาษาอังกฤษเพื่อวิชาชีพ	นิสิตสามารถนำความรู้ ทักษะภาษาอังกฤษมาประยุกต์ใช้ในสถานที่ทำงานได้อย่างมีประสิทธิภาพ	50,000.00	50,000.00	1-ต.ค.-67 - 30-ก.ย.-68

ที่	รายการ	ผลการดำเนินงาน	งบประมาณที่ได้รับจัดสรร	ผลการใช้จ่ายงบประมาณ	ช่วงระยะเวลา
54	โครงการเรียนรู้ภาษาอังกฤษและวัฒนธรรม	ผู้เข้าร่วมมีความรู้ด้านคำศัพท์ ทักษะการฟังและพูดภาษาอังกฤษเพิ่มขึ้น ได้รับความรู้ด้านวัฒนธรรมวันวาเลนไทน์และมีทัศนคติที่ดีต่อการเรียนภาษาอังกฤษ	30,000.00	30,000.00	1-ต.ค.-67 - 30-ก.ย.-68
55	โครงการวิจัยและพัฒนาหลักสูตรสู่การสร้างนวัตกรรมทางวิชาชีพ	เกิดนวัตกรรมทางวิชาชีพที่พัฒนาขึ้นจากกระบวนการวิจัยและการบูรณาการความรู้ในบริบทจริงสามารถนำไปใช้ขยายผลต่อยอดในวงกว้าง และสร้างแรงบันดาลใจในการพัฒนาวิชาชีพอย่างต่อเนื่อง	100,000.00	97,700.00	1-ต.ค.-67 - 30-ก.ย.-68
56	โครงการศักดิ์ศรี ศักดิ์สิทธิ์ สัมฤทธิ์พระนาม	ได้เชื่อมความสัมพันธ์ระหว่างนิสิตรุ่นพี่และนิสิตรุ่นน้องในคณะศิลปศาสตร์	15,000.00	15,000.00	1-ต.ค.-67 - 30-ก.ย.-68
57	โครงการศิลป์ฯ อาสา คนทำดี	นิสิตที่เข้าร่วมโครงการมีจิตสาธารณะ ประโยชน์เพื่อส่วนรวมมากกว่าประโยชน์ส่วนตัว	50,000.00	50,000.00	1-ต.ค.-67 - 30-ก.ย.-68
58	โครงการส่งเสริมการประกวดแข่งขันทักษะทางภาษาของนิสิตคณะศิลปศาสตร์ในระดับอุดมศึกษา	นิสิตคณะศิลปศาสตร์ได้รับการส่งเสริมและสนับสนุนการเข้าแข่งขันทักษะวิชาการด้านต่าง ๆ ในระดับอุดมศึกษา	50,000.00	23,561.78	1-ต.ค.-67 - 30-ก.ย.-68
59	โครงการส่งเสริมการเรียนรู้ภาษาจีนผ่านเทคโนโลยีสารสนเทศจีน	นิสิตสาขาวิชาภาษาจีนจะสามารถนำความรู้ที่ได้จากการเรียนรู้ภาษาจีนผ่านสื่อเทคโนโลยีสารสนเทศจีนในครั้งนี้อมาประยุกต์ใช้ในการเรียนภาษาจีนได้	15,000.00	15,000.00	1-ต.ค.-67 - 30-ก.ย.-68
60	โครงการส่งเสริมทักษะภาษาศาสตร์ภาษาจีน	ผู้เรียนได้ฝึกทักษะด้านอารมณ์หรือ Soft Skills เช่น การสื่อสาร การร่วมมือ การทำงานเป็นทีม การแก้ปัญหา การรับผิดชอบต่อหน้าที่	10,000.00	10,000.00	1-ต.ค.-67 - 30-ก.ย.-68

ที่	รายการ	ผลการดำเนินงาน	งบประมาณที่ได้รับจัดสรร	ผลการใช้จ่ายงบประมาณ	ช่วงระยะเวลา
61	โครงการส่งเสริมวัฒนธรรมและภาษา	หลักสูตรศิลปศาสตรบัณฑิต สาขาวิชาภาษาฝรั่งเศส (ศศ.บ. ภาษาฝรั่งเศส) และหลักสูตรศิลปศาสตรบัณฑิต สาขาวิชาภาษาฝรั่งเศส คู่ขนาน หลักสูตรศิลปศาสตรบัณฑิต สาขาวิชาภาษาอังกฤษ (ศศ.บ. ภาษาฝรั่งเศส-ศศ.บ. ภาษาฝรั่งเศส) เป็นที่รู้จักมากยิ่งขึ้น	30,500.00	26,840.00	1-ต.ค.-67 - 30-ก.ย.-68
62	โครงการส่งเสริมวัฒนธรรมและภาษาจีน	นิสิตสาขาวิชาชั้นปีที่ 2 ทุกคนที่ลงเรียนรายวิชาศิลปะและวัฒนธรรมจีนซึ่งเป็นรายวิชาเอกบังคับจะได้สัมผัสกับศิลปะและวัฒนธรรมจีนด้วยตัวเองจากการลงมือประดิษฐ์สิ่งของต่างๆ ที่เกี่ยวข้องกับศิลปะและวัฒนธรรมจีน รวมถึงการแสดงละครที่เกี่ยวกับเทศกาลต่างๆ	25,000.00	25,000.00	1-ต.ค.-67 - 30-ก.ย.-68
63	โครงการสนับสนุนการบริหารจัดการและสมาชิกเครือข่าย	เพิ่มเครือข่ายความร่วมมือด้านงานวิจัย	50,000.00	33,910.00	1-ต.ค.-67 - 30-ก.ย.-68
64	โครงการสนับสนุนการฝึกประสบการณ์วิชาชีพครูออนไลน์	พัฒนาศักยภาพของผู้เรียนให้บรรลุผลการเรียนรู้ที่คาดหวังตามที่หลักสูตรกำหนด	120,000.00	105,000.00	1-ต.ค.-67 - 30-ก.ย.-68
65	โครงการสร้างเสริมศักยภาพตามสมรรถนะและทักษะแห่งอนาคต	นิสิตนำความรู้ที่ได้ไปประยุกต์ใช้กับการประกอบอาชีพในอนาคตหรือเป็นพื้นฐานสำหรับศึกษาต่อในระดับบัณฑิตศึกษา	40,000.00	21,680.00	1-ต.ค.-67 - 30-ก.ย.-68
66	โครงการสหกิจศึกษา	ได้เชิดชูนิสิต บุคลากร และสถานประกอบการที่มีผลการดำเนินงานด้านการฝึกประสบการณ์วิชาชีพและการปฏิบัติสหกิจศึกษาดีเด่น	130,000.00	79,040.00	1-ต.ค.-67 - 30-ก.ย.-68

ที่	รายการ	ผลการดำเนินงาน	งบประมาณที่ได้รับจัดสรร	ผลการใช้จ่ายงบประมาณ	ช่วงระยะเวลา
67	โครงการสัมมนาอาชีพสาขาวิชาภาษาญี่ปุ่น	นิสิตและบุคลากรและบุคคลทั่วไปได้ทราบผลความรู้ภาษาอังกฤษ TOEIC ของตนเอง	25,000.00	24,515.00	31-ก.ค.-68 - 30-ก.ย.-68
68	โครงการสานสัมพันธ์นิสิตน้องใหม่หล่อหลอมดวงใจเลือดสีส้มอิฐ	นิสิตนำความรู้ที่ได้รับไปใช้เตรียมความพร้อมในการฝึกงานและสมัครงาน	70,000.00	70,000.00	30-มิ.ย.-68 - 30-ก.ย.-68
69	โครงการสารศิลป์ฯ	นิสิตมีถ่ายทอดความรู้ ความคิดเห็น ความรู้สึก และประสบการณ์ของนิสิต	15,375.00	10,937.50	1-ต.ค.-67 - 30-ก.ย.-68
70	โครงการสุขะหรีปีใหม่เมือง และทำบุญคณะศิลปศาสตร์	ได้ร่วมอนุรักษ์ สืบสานประเพณีและศิลปวัฒนธรรมของไทยให้คงอยู่ต่อไป	33,500.00	33,500.00	1-ต.ค.-67 - 30-ก.ย.-68
71	โครงการสุนทรียศิลป์แห่งภาษา (Lib Arts' Smart Talk)	นิสิตได้พัฒนาศักยภาพทักษะทางภาษาของนิสิต สร้างเสริมบุคลิกภาพให้นิสิตมีความกล้าแสดงออก และมีทัศนคติเชิงสร้างสรรค์ ผ่านการเรียนรู้การสอนของหลักสูตรในรายวิชาการพูด	40,000.00	40,000.00	1-ต.ค.-67 - 30-ก.ย.-68
72	โครงการเสียงศิลป์ฯ (Voice of Lib Arts)	นิสิตมีการพัฒนาทักษะการพูดของนิสิตให้มีประสิทธิภาพ	17,025.00	10,322.50	1-ต.ค.-67 - 30-ก.ย.-68
73	โครงการแสดงอัตลักษณ์นิสิตคณะศิลปศาสตร์	นิสิตมีเวทีในการแสดงความสามารถได้อย่างสร้างสรรค์	13,160.00	12,600.00	31-ม.ค.-68 - 30-ก.ย.-68
74	โครงการไหว้ครูคณะศิลปศาสตร์	นิสิตมีทักษะในการจัดกิจกรรมและการทำงานเป็นทีม	16,000.00	16,000.00	30-มิ.ย.-68 - 30-ก.ย.-68
75	โครงการอบรมด้านการสอนภาษาจีน	ผู้เรียนได้เสริมสร้างทักษะในด้านการสอนภาษาจีน เกิดความเข้าใจในวัฒนธรรมจีน มีมุมมองที่กว้างขึ้น และได้ประสบการณ์ในการสอนภาษาจีน	30,000.00	30,000.00	28-ก.พ.-68 - 30-ก.ย.-68

ที่	รายการ	ผลการดำเนินงาน	งบประมาณ ที่ได้รับจัดสรร	ผลการใช้จ่าย งบประมาณ	ช่วงระยะเวลา
76	โครงการอบรมเพื่อพัฒนาทักษะวิชาเอก สาขาวิชาภาษาจีนสำหรับ 4 ชั้นปี	นิสิตในสาขาวิชาภาษาจีนทั้ง 4 ชั้นปี มีความรู้ ความเข้าใจในเนื้อหาสาระของข้อสอบวัดระดับ ความสามารถภาษาจีน (HSK)	10,000.00	9,600.00	31-ม.ค.-68 - 30-ก.ย.-68
77	โครงการอบรมเพื่อพัฒนาทักษะวิชาเอก สาขาวิชาภาษาญี่ปุ่นสำหรับ 4 ชั้นปี	สามารถกระตุ้นให้นิสิตได้ตื่นตัวและมีเป้าหมาย ในการเรียนมากขึ้น	12,000.00	12,000.00	1-ต.ค.-67 - 30-ก.ย.-68
78	โครงการอบรมเพื่อพัฒนาทักษะวิชาเอก สาขาวิชาภาษาไทย สำหรับ 4 ชั้นปี	ผู้เข้าร่วมโครงการผ่านการทดสอบการวัด และประเมินผลสัมฤทธิ์ความรู้วิชาเอก (ภาษาไทย)	20,000.00	18,000.00	31-พ.ค.-68 - 30-ก.ย.-68
79	โครงการอบรมเพื่อพัฒนาทักษะวิชาเอก สาขาวิชาภาษาฝรั่งเศสสำหรับ 4 ชั้นปี	นิสิตมีความพร้อมในการเข้ารับการสอบวัดระดับ ภาษาฝรั่งเศสตามเกณฑ์ที่กำหนดของ ประกาศนียบัตรภาษาฝรั่งเศสแบบทั่วไป (DELF)	6,500.00	6,500.00	31-ก.ค.-68 - 30-ก.ย.-68
80	โครงการอบรมเพื่อพัฒนาทักษะวิชาเอก สาขาวิชาภาษาอังกฤษ สำหรับ 4 ชั้นปี	ได้ฝึกฝนทักษะด้านภาษาอังกฤษของนิสิต เพื่อให้ผ่านเกณฑ์ที่คาดหวังของหลักสูตร และการทดสอบวัดความรู้ภาษาอังกฤษ ก่อนสำเร็จการศึกษาของมหาวิทยาลัยพะเยา	60,000.00	59,399.00	30-ส.ค.-68 - 30-ก.ย.-68
81	โครงการอบรมและสอบ English for Undergraduates	นิสิตทุกคนสอบผ่านเกณฑ์การสำเร็จการศึกษา	71,600.00	71,600.00	1-ต.ค.-67 - 30-ก.ย.-68
82	โครงการอบรมให้ความรู้ด้านการประกัน คุณภาพการศึกษาระดับหลักสูตร (AUN- QA)	ได้เล่มรายงานการประเมินตนเอง เพื่อเตรียมพร้อมสำหรับการประเมินคุณภาพ การศึกษาระดับหลักสูตร	30,000.00	30,000.00	31-พ.ค.-68 - 30-ก.ย.-68
83	โครงการออกโรงทาน พิธีถวายผ้าพระกฐิน พระราชทานมหาวิทยาลัยพะเยา	เป็นการประชาสัมพันธ์คณะศิลปศาสตร์ ในงานพิธีถวายผ้าพระกฐินพระราชทาน มหาวิทยาลัยพะเยา ประจำปีพุทธศักราช 2567	5,000.00	5,000.00	30-พ.ย.-67 - 30-ก.ย.-68

คณะสถาปัตยกรรมศาสตร์และศิลปกรรมศาสตร์

ที่	รายการ	ผลการดำเนินงาน	งบประมาณที่ได้รับจัดสรร	ผลการใช้จ่ายงบประมาณ	ช่วงระยะเวลา
1	โครงการบูรณาการงานสร้างสรรค์สู่การทำนุบำรุงศิลปวัฒนธรรมร่วมกับชุมชน	ได้อนุรักษ์และสืบทอดศิลปวัฒนธรรมศิลปวัฒนธรรมที่เป็นเอกลักษณ์ได้รับการอนุรักษ์และถ่ายทอดไปยังคนรุ่นหลังอย่างต่อเนื่อง	275,000.00	275,000.00	1-ต.ค.-67 - 30-ก.ย.-68
2	โครงการผลิตนักร้องแบบเชิงปฏิบัติการงานสร้างสรรค์สู่ความเป็นเลิศทางวิชาการและวิชาชีพ (ด้านการจัดการเรียนการสอน)	นิสิตได้พัฒนาการคิดและปฏิบัติการสร้างสรรค์ที่แตกต่างและหลากหลาย	544,315.00	538,596.50	1-ต.ค.-67 - 30-ก.ย.-68
3	โครงการผลิตนักร้องแบบเชิงปฏิบัติการงานสร้างสรรค์สู่ความเป็นเลิศทางวิชาการและวิชาชีพ (ด้านกิจการนิสิต)	นิสิตมีส่วนร่วมในโครงการออกแบบที่เกี่ยวข้องกับชุมชนและภาคอุตสาหกรรมเพื่อสร้างประสบการณ์ที่เป็นประโยชน์ต่อการพัฒนาทักษะวิชาชีพ	339,000.00	235,760.00	1-ต.ค.-67 - 30-ก.ย.-68
4	โครงการสนับสนุนการทำงานในองค์กรเพื่อประสิทธิภาพในการบริหารจัดการที่เป็นเลิศ	คณะมีระบบและกลไกในการบริหารจัดการเรื่องงบประมาณ และสามารถพึ่งพาตนเองได้	1,188,000.00	1,180,811.27	1-ต.ค.-67 - 30-ก.ย.-68
5	โครงการสนับสนุนงานสร้างสรรค์ งานวิจัยจากทุนทางวัฒนธรรมสู่สากล	บุคลากรสายวิชาการและนิสิต ผลิตงานวิจัยงานสร้างสรรค์ที่ส่งเสริมนวัตกรรมเพื่อชุมชนและสอดคล้องประเด็นยุทธศาสตร์ของมหาวิทยาลัย	1,155,000.00	884,150.00	1-ต.ค.-67 - 30-ก.ย.-68
6	โครงการสนับสนุนงานสร้างสรรค์และส่งเสริมนวัตกรรมเพื่อชุมชนอย่างยั่งยืน	สร้างความสัมพันธ์และความเข้มแข็งของชุมชนเกิดการทำงานร่วมกันและการมีส่วนร่วมของสมาชิกในชุมชน ช่วยสร้างเครือข่ายและความสัมพันธ์ที่ดีระหว่างกัน ทำให้ชุมชนมีความเข้มแข็งและสามารถรับมือกับความท้าทายต่างๆ ได้ดีขึ้น	220,000.00	210,000.00	1-ต.ค.-67 - 30-ก.ย.-68

## วิทยาลัยการจัดการ

ที่	รายการ	ผลการดำเนินงาน	งบประมาณที่ได้รับจัดสรร	ผลการใช้จ่ายงบประมาณ	ช่วงระยะเวลา
1	โครงการการจัดการความรู้เพื่อสร้างแนวปฏิบัติที่ดีในการบริหารองค์กรเพื่อความเป็นเลิศ	เพิ่มความพึงพอใจและสร้างความเชื่อมั่นให้กับผู้ให้บริการและผู้มีส่วนได้ส่วนเสียในการให้บริการที่มีคุณภาพและตอบสนองความต้องการของลูกค้าได้ดียิ่งขึ้น	7,000.00	7,000.00	30-มิ.ย.-68 - 30-ก.ย.-68
2	โครงการการปรับปรุงและพัฒนาหลักสูตรตามเกณฑ์มาตรฐานหลักสูตรและกรอบมาตรฐานคุณวุฒิระดับอุดมศึกษา	เสริมสร้างความเข้าใจและความสามารถในการออกแบบหลักสูตรที่สอดคล้องกับเกณฑ์มาตรฐาน และตอบสนองความต้องการของนิสิตและตลาดแรงงาน	1,300.00	1,300.00	31-ม.ค.-68 - 30-ก.ย.-68
3	โครงการการพัฒนาศักยภาพนิสิตระดับบัณฑิตศึกษาให้มีสมรรถนะทางวิชาชีพและทักษะการเรียนรู้ตลอดชีวิตยุคใหม่	บัณฑิตที่มีคุณลักษณะ Community Change Agent ที่ตอบสนองต่อวิชาชีพและตลาดแรงงานในอนาคต	10,000.00	9,960.00	31-ก.ค.-68 - 30-ก.ย.-68
4	โครงการการส่งเสริมคุณภาพชีวิตของนิสิตระดับบัณฑิตศึกษาให้อยู่และเรียนอย่างมีความสุข	นิสิตสามารถอยู่และเรียนรู้อย่างมีประสิทธิภาพ มีความกระตือรือร้น มีความพึงพอใจตนเอง มีทักษะชีวิตที่ดี สภาพจิตใจที่แข็งแรง ลดความเครียดมีความสุขในการเรียน และมีผลลัพธ์ที่พึงประสงค์ เช่น การเป็นบัณฑิตที่มีคุณภาพ มีจิตสำนึกดี และสามารถปรับตัวได้ดีในทุกด้านของชีวิต	17,000.00	17,000.00	30-มิ.ย.-68 - 30-ก.ย.-68
5	โครงการกิจกรรมเสริมความเป็นผู้บริหารสถานศึกษาตามเกณฑ์คุรุสภา	นิสิตมีเจตคติที่ดีในการเป็นผู้บริหารการศึกษาและผู้บริหารสถานศึกษา สามารถ พัฒนาตนเองปรับตัวให้ทันการเปลี่ยนแปลงทางเศรษฐกิจ	6,000.00	6,000.00	30-มิ.ย.-68 - 30-ก.ย.-68

ที่	รายการ	ผลการดำเนินงาน	งบประมาณที่ได้รับจัดสรร	ผลการใช้จ่ายงบประมาณ	ช่วงระยะเวลา
		และสังคม			
6	โครงการเตรียมความพร้อมและแสดงความยินดีบัณฑิตในพิธีพระราชทานปริญญาบัตร	คณาจารย์และเจ้าหน้าที่ได้แสดงความยินดีต่อบัณฑิตที่จบจากวิทยาลัยการจัดการ	85,000.00	85,000.00	28-ก.พ.-68 - 30-ก.ย.-68
7	โครงการทบทวนและจัดทำแผนปฏิบัติการวิทยาลัยการจัดการ ประจำปีงบประมาณ 2569	บุคลากรมีความรู้ความเข้าใจในการดำเนินงานของหน่วยงานและสามารถพัฒนางานอย่างเป็นระบบ มีมาตรฐานและต่อเนื่อง มีการมีแผนปฏิบัติการ เพื่อเป็นกรอบแนวทางในการดำเนินงานของกองและสอดคล้องกับแผนยุทธศาสตร์	30,000.00	10,050.00	30-ก.ค.-68 - 30-ก.ย.-68
8	โครงการบริการวิชาการเพื่อพัฒนาวัฒนธรรมการจัดการที่ส่งเสริมคุณภาพชีวิตและความเป็นอยู่ที่ดีของชุมชน	คณาจารย์และบุคลากรสามารถสร้างผลงานวิจัยตามอัตลักษณ์ชุมชนท้องถิ่นเพิ่มพูนองค์ความรู้และการผลิตเทคโนโลยีแห่งอนาคตได้	40,000.00	13,640.00	31-ม.ค.-68 - 30-ก.ย.-68
9	โครงการปฏิบัติการวิชาชีพการบริหารการศึกษา สาขาวิชาการบริหารการศึกษา	นิสิตได้รับประสบการณ์การปฏิบัติบทบาทหน้าที่ผู้บริหารในสถานศึกษา ในงานบริหารสถานศึกษา 4 ด้าน ได้แก่ การบริหารทั่วไป การบริการวิชาการ การบริหารงานบุคคล และการบริหารงบประมาณ	9,400.00	9,340.00	30-มิ.ย.-68 - 30-ก.ย.-68
10	โครงการประเมินคุณภาพการศึกษาภายในระดับหลักสูตรตามเกณฑ์ AUN QA	ได้พัฒนาสภาพแวดล้อมการเรียนรู้ให้เอื้อต่อการพัฒนานิสิตในทุกช่วงวัย โดยให้ความสำคัญกับคุณภาพชีวิตและความสุขของนิสิต ผ่านการปรับปรุงโครงสร้างพื้นฐานและบริการสนับสนุนด้านการศึกษา	100,000.00	90,000.00	31-ก.ค.-68 - 30-ก.ย.-68
11	โครงการพัฒนาระบบการให้คำปรึกษาและแลกเปลี่ยนเรียนรู้ทางวิชาการ	อาจารย์และบุคลากรวิทยาลัยการจัดการ มหาวิทยาลัยพะเยา มีความรู้ความเข้าใจเกี่ยวกับ	10,000.00	5,000.00	31-ก.ค.-68 - 30-ก.ย.-68

ที่	รายการ	ผลการดำเนินงาน	งบประมาณที่ได้รับจัดสรร	ผลการใช้จ่ายงบประมาณ	ช่วงระยะเวลา
	ของอาจารย์ผู้รับผิดชอบหลักสูตร	บทบาทหน้าที่ของอาจารย์ที่ปรึกษาและบทบาทหน้าที่สนับสนุนวิชาการของบุคลากรต่อการพัฒนาศักยภาพนิสิต และได้รู้จักคุณลักษณะของนิสิตในปัจจุบัน เข้าใจปัญหามองเห็นแนวทางที่หลากหลายในการดูแลช่วยเหลือนิสิต รวมทั้งเป็นการเตรียมความพร้อมในการให้คำปรึกษา			
12	โครงการพัฒนาและยกระดับการปฏิบัติการทางวิชาชีพการบริหารการศึกษา	ผู้เข้าร่วมกิจกรรมมีความรู้และเข้าใจแนวทางการจัดการเรียนการสอนในสาขาวิชาบริหารการศึกษาในอนาคต	5,000.00	5,000.00	31-ต.ค.-67 - 30-ก.ย.-68
13	โครงการพัฒนาศักยภาพนิสิตระดับบัณฑิตศึกษาด้านวิชาการและการวิจัย	นิสิตมีความพร้อมในการประกอบอาชีพในฐานะนักวิชาการและนักวิจัยมืออาชีพ โดยมีความเชี่ยวชาญในการใช้เทคโนโลยีและเครื่องมือวิจัย	100,000.00	36,900.00	1-ต.ค.-67 - 30-ก.ย.-68
14	โครงการพัฒนาสมรรถนะการปฏิบัติงานของบุคลากรวิทยาลัยการจัดการ	บุคลากรและนิสิต สามารถตอบสนองในการดำเนินงานตามพันธกิจ และสามารถใช้ความรู้ที่ได้รับในการอบรมไปปฏิบัติงานด้านการเรียนการสอน การวิจัย การวางแผน การวิเคราะห์งาน และการปรับปรุงพัฒนางานให้มีประสิทธิภาพ ประสิทธิผลที่ดียิ่งขึ้นไป	100,000.00	40,296.04	30-ส.ค.-68 - 30-ก.ย.-68
15	โครงการพัฒนาองค์กรตามเกณฑ์คุณภาพการศึกษาเพื่อการดำเนินการที่เป็นเลิศ (EdPEX)	วิทยาลัยการจัดการมีการควบคุมคุณภาพการศึกษา เป็นการกำหนดมาตรฐานคุณภาพการศึกษาของสถานศึกษาเพื่อพัฒนาสถานศึกษาให้เข้าสู่มาตรฐาน	50,000.00	20,600.00	1-ต.ค.-67 - 30-ก.ย.-68

ที่	รายการ	ผลการดำเนินงาน	งบประมาณที่ได้รับจัดสรร	ผลการใช้จ่ายงบประมาณ	ช่วงระยะเวลา
16	โครงการภูมิภาคศึกษาเสริมสร้างศักยภาพ นิติตการบริหารการศึกษาสู่ความเป็นสากล ประจำปีงบประมาณ พ.ศ. 2568	คณาจารย์และนิสิต ได้รับความรู้ ความเข้าใจ ในภาพรวมของความสำเร็จของสังคมไทย และการศึกษาของประเทศต่างๆ	92,000.00	54,350.00	1-ต.ค.-67 - 30-ก.ย.-68
17	โครงการส่งเสริมการประชาสัมพันธ์พันธกิจ วิทยาลัยการจัดการ	สามารถประชาสัมพันธ์โครงการและกิจกรรม ต่างๆ ที่เน้นการประชาสัมพันธ์ และสื่อสาร องค์กร สร้างภาพลักษณ์ที่เข้มแข็งและแข็งแกร่ง สอดคล้องกับวิสัยทัศน์ พันธกิจ ของวิทยาลัยการ จัดการแก่กลุ่มเป้าหมายภายใน ภายนอกองค์กร	14,887.50	14,887.50	1-ต.ค.-67 - 30-ก.ย.-68
18	โครงการส่งเสริมการอนุรักษ์ศิลปวัฒนธรรม และภูมิปัญญาท้องถิ่นในสถานศึกษา และชุมชนเพื่อความยั่งยืน	ผู้บริหารและบุคลากรภายในวิทยาลัยการจัดการ มีความรัก ความสามัคคี และความสัมพันธ์อันดี ต่อกัน ทำให้การพัฒนางานและการสื่อสาร ภายในองค์กรมีประสิทธิภาพมากยิ่งขึ้น	39,540.00	39,540.00	31-ก.ค.-68 - 30-ก.ย.-68
19	โครงการส่งเสริมระบบการบริหาร และการดำเนินงาน ตามหลักธรรมาภิบาล อย่างมีคุณภาพตามเกณฑ์ ITA	ยกระดับคะแนนการประเมินคุณธรรม และความโปร่งใสในการดำเนินงาน ของมหาวิทยาลัยพะเยาอยู่ในระดับ A	3,000.00	340.00	31-พ.ค.-68 - 30-ก.ย.-68
20	โครงการส่งเสริมระบบการบริหาร และการดำเนินงานตามเกณฑ์มหาวิทยาลัย สีเขียว	ลดค่าใช้จ่ายในสำนักงาน จากการใช้พลังงาน และทรัพยากรอย่างมีประสิทธิภาพ	30,000.00	29,999.10	1-ต.ค.-67 - 30-ก.ย.-68
21	โครงการส่งเสริมศักยภาพบุคลากร ด้านการวิจัยเชิงพื้นที่ เพื่อการพัฒนา นวัตกรรมการจัดการ	สามารถส่งเสริมให้บุคลากรของวิทยาลัย การจัดการผลิตผลงานวิจัยและนวัตกรรมใหม่ ๆ	120,000.00	65,500.00	1-ต.ค.-67 - 30-ก.ย.-68

ที่	รายการ	ผลการดำเนินงาน	งบประมาณที่ได้รับจัดสรร	ผลการใช้จ่ายงบประมาณ	ช่วงระยะเวลา
22	โครงการเสริมสร้างความรัก ความผูกพัน ค่านิยม และขวัญกำลังใจในการปฏิบัติงานของบุคลากรวิทยาลัยการจัดการ	บุคลากรมีขวัญและกำลังใจในการทำงาน เกิดแรงจูงใจในการพัฒนาตนเอง พัฒนางาน เพื่อให้การขับเคลื่อนภารกิจบรรลุตามเป้าหมายอย่างมีประสิทธิภาพ	20,000.00	20,000.00	1-ต.ค.-67 - 30-ก.ย.-68
23	โครงการอนุรักษ์สิ่งแวดล้อมและภูมิปัญญาท้องถิ่นเพื่อเสริมสร้างความเข้มแข็งของชุมชน	ชุมชนมีบทบาทและความรับผิดชอบร่วมกัน ในการอนุรักษ์สิ่งแวดล้อมและสืบสานภูมิปัญญาท้องถิ่น เพื่อให้เกิดความสามัคคีและความร่วมมือ	24,823.00	24,823.00	1-ต.ค.-67 - 30-ก.ย.-68

## วิทยาลัยการศึกษา

ที่	รายการ	ผลการดำเนินงาน	งบประมาณที่ได้รับจัดสรร	ผลการใช้จ่ายงบประมาณ	ช่วงระยะเวลา
1	โครงการการจัดการความรู้เพื่อสร้างแนวปฏิบัติที่ดีในการบริหารองค์กรเพื่อความเป็นเลิศ	บุคลากรวิทยาลัยการศึกษาได้แลกเปลี่ยนเรียนรู้งานของแต่ละคนเกิดความสัมพันธ์ที่ดีสามารถช่วยเหลือกันและกัน	16,500.00	16,500.00	1-ต.ค.-67 - 30-ก.ย.-68
2	โครงการการทวนสอบผลสัมฤทธิ์ของนิสิตตามมาตรฐานผลการเรียนรู้ ประจำปี การศึกษา 2567	ในด้านการปรับปรุงหลักสูตรการจัดการทวนสอบผลสัมฤทธิ์ช่วยให้วิทยาลัยการศึกษา ศึกษาสามารถพบความคิดเห็นและข้อเสนอแนะจากนิสิตเพื่อนำมาปรับปรุงหลักสูตรให้ตอบสนองความต้องการของนิสิตและตลาดแรงงาน	40,000.00	21,300.00	1-ต.ค.-67 - 30-ก.ย.-68
3	โครงการการปรับปรุงและพัฒนาหลักสูตรตามเกณฑ์มาตรฐานหลักสูตรและกรอบมาตรฐานคุณวุฒิระดับอุดมศึกษา	ได้หลักสูตรที่ส่งเสริมให้นิสิตเห็นความสำคัญในการเรียนรู้ตลอดชีวิต และการพัฒนาทักษะในการเรียนรู้ตลอดชีวิต เพื่อให้สามารถปรับตัวต่อเทคโนโลยีและสภาพแวดล้อมที่เปลี่ยนแปลงอย่างต่อเนื่องได้	100,000.00	97,500.00	31-ส.ค.-68 - 30-ก.ย.-68
4	โครงการการพัฒนาศักยภาพนิสิตให้มีสมรรถนะทางวิชาชีพและทักษะการเรียนรู้ตลอดชีวิตในยุคดิจิทัล	พัฒนาทักษะการเรียนรู้ด้วยตนเอง: การเรียนรู้ภาษาอังกฤษผ่านสื่อดิจิทัลเสริมสร้างทักษะการเรียนรู้ด้วยตนเอง ช่วยให้นิสิตสามารถค้นคว้าข้อมูลและเรียนรู้ได้ด้วยตนเอง และสามารถใช้ความรู้ในการแก้ไขปัญหาต่าง ๆ	40,000.00	40,000.00	31-พ.ค.-68 - 30-ก.ย.-68
5	โครงการการพัฒนาอัตลักษณ์นิสิต และศิษย์เก่า เพื่อการพัฒนาเชิงพื้นที่อย่างยั่งยืน	นิสิตและศิษย์เก่านำอัตลักษณ์ไปใช้ในการดำรงชีวิตและการทำงานอย่างเหมาะสม	70,000.00	69,100.00	1-ต.ค.-67 - 30-ก.ย.-68

ที่	รายการ	ผลการดำเนินงาน	งบประมาณที่ได้รับจัดสรร	ผลการใช้จ่ายงบประมาณ	ช่วงระยะเวลา
6	โครงการการส่งเสริมดูแลคุณภาพชีวิตของนิสิตให้อยู่และเรียนอย่างมีความสุข	ให้นิสิตมีความรู้และความเข้าใจในงานการเรียนการสอนหรือการจัดกิจกรรมในมหาวิทยาลัย	90,000.00	90,000.00	1-ต.ค.-67 - 30-ก.ย.-68
7	โครงการกิจกรรมสโมสรมนินิต	นิสิตได้เรียนรู้ทักษะการสอนหรือจัดกิจกรรมค่ายในโรงเรียน	286,500.00	281,500.00	1-ต.ค.-67 - 30-ก.ย.-68
8	โครงการกิจกรรมเสริมความเป็นครูตามหลักสูตรการศึกษาบัณฑิต	ปลูกฝังจิตสำนึกและคุณธรรมจริยธรรมในวิชาชีพครู	220,000.00	190,000.00	1-ต.ค.-67 - 30-ก.ย.-68
9	โครงการเตรียมความพร้อมพิธีพระราชทานปริญญาบัตร	บัณฑิต มหาบัณฑิต และดุษฎีบัณฑิตได้รับการฝึกซ้อมการเข้ารับพระราชทานปริญญาบัตร และสามารถปฏิบัติตามข้อควรปฏิบัติเกี่ยวกับการรับปริญญาบัตร	200,000.00	200,000.00	28-ก.พ.-68 - 30-ก.ย.-68
10	โครงการทบทวนและจัดทำแผนปฏิบัติการประจำปีงบประมาณ 2569	ผู้บริหาร อาจารย์ บุคลากรได้รับความรู้ในการพัฒนาแผนยุทธศาสตร์จากวิทยากร ในการวิเคราะห์แผนปฏิบัติการของวิทยาลัยการศึกษา	50,000.00	50,000.00	1-ต.ค.-67 - 30-ก.ย.-68
11	โครงการนิเทศนิสิตปฏิบัติการสอนในสถานศึกษา	นิสิตได้รับการกำกับ ติดตาม ให้คำปรึกษา และให้คำแนะนำในระหว่างการฝึกประสบการณ์วิชาชีพครู	1,200,000.00	1,124,948.00	1-ต.ค.-67 - 30-ก.ย.-68
12	โครงการบริการวิชาการเพื่อพัฒนาการศึกษาในท้องถิ่น	เกิดกระบวนการเรียนรู้ เพื่อนำองค์ความรู้ที่ได้ นั้นมาผนวกกับองค์ ความรู้เชิงลึกที่นักวิจัยมีอยู่ สร้างเป็นองค์ความรู้เชิงลึก เพื่อนำผลที่ได้จากการพัฒนาองค์ความรู้นั้นสะท้อน กลับไปสู่ชุมชน	100,000.00	100,000.00	1-ต.ค.-67 - 30-ก.ย.-68
13	โครงการปฏิบัติการวิชาชีพการบริหารการศึกษา สาขาวิชาการบริหารการศึกษา	นิสิตได้รับความรู้และแนวปฏิบัติที่ดีจากผู้บริหาร การศึกษาและผู้บริหารสถานศึกษาที่มี ประสบการณ์และความเชี่ยวชาญ	158,000.00	157,942.00	1-ต.ค.-67 - 30-ก.ย.-68

ที่	รายการ	ผลการดำเนินงาน	งบประมาณที่ได้รับจัดสรร	ผลการใช้จ่ายงบประมาณ	ช่วงระยะเวลา
14	โครงการปฏิบัติการสอน ระดับปริญญาตรี	งานฝึกประสบการณ์ฯ สามารถนำข้อมูลในการแลกเปลี่ยนความคิดเห็นของบุคคลที่เกี่ยวข้องกับการปฏิบัติการสอนมาประยุกต์ใช้และปรับปรุงแก้ไขในการดำเนินงาน	175,000.00	174,635.00	1-ต.ค.-67 - 30-ก.ย.-68
15	โครงการปฏิบัติการสอน สาขาวิชาหลักสูตรและการสอน	บุคลากรที่เกี่ยวข้องกับการปฏิบัติการสอน มีความรู้ความเข้าใจเกี่ยวกับแนวปฏิบัติการปฏิบัติการสอน	70,000.00	59,145.00	1-ต.ค.-67 - 30-ก.ย.-68
16	โครงการประเมินคุณภาพหลักสูตรตามเกณฑ์ (AUN QA)	ในด้านการวัดคุณภาพ : การประเมินคุณภาพหลักสูตรที่เป็นไปในทิศทางที่ดีและได้ความสำเร็จ ในการติดตามมาตรฐานการประเมินของ AUN QA นั้นอาจช่วยให้มหาวิทยาลัยได้รับความยอมรับและความเชื่อถือในการศึกษาที่มีคุณภาพสูง	80,000.00	80,000.00	30-มิ.ย.-68 - 30-ก.ย.-68
17	โครงการฝึกปฏิบัติวิชาชีพระหว่างเรียน	นิสิตมี ทักษะวิชาชีพครู สามารถนำความรู้ทางวิชาการที่เรียนมาไปประยุกต์ใช้ในการสอนจริง เพื่อให้เกิดความเข้าใจอย่างลึกซึ้งในทฤษฎี การศึกษาและการสอน	25,000.00	25,000.00	1-ต.ค.-67 - 30-ก.ย.-68
18	โครงการพัฒนาคุณลักษณะความเป็นครู และเสริมความเป็นครู หลักสูตรระดับบัณฑิตศึกษา	นิสิตได้พัฒนาคุณลักษณะความเป็นครูและความเป็นผู้นำ	90,000.00	85,116.00	31-ส.ค.-68 - 30-ก.ย.-68
19	โครงการพัฒนาระบบการให้คำปรึกษา และแลกเปลี่ยนเรียนรู้ทางวิชาการ	ช่วยเพิ่มประสิทธิภาพในการเรียนรู้ของนิสิต	75,000.00	69,500.00	31-ส.ค.-68 - 30-ก.ย.-68

ที่	รายการ	ผลการดำเนินงาน	งบประมาณที่ได้รับจัดสรร	ผลการใช้จ่ายงบประมาณ	ช่วงระยะเวลา
		โดยให้คำปรึกษาและสนับสนุนในการแลกเปลี่ยนเรียนรู้ทางวิชาการ นิสิตจะได้รับคำแนะนำและความรู้จากผู้เชี่ยวชาญที่มีคุณภาพและประสบการณ์ในสาขาวิชาต่าง ๆ			
20	โครงการพัฒนาระบบเทคโนโลยีสารสนเทศด้านการฝึกประสบการณ์วิชาชีพทางการศึกษา	มีความปลอดภัยและความพร้อมใช้ของข้อมูลด้านการฝึกประสบการณ์วิชาชีพทางการศึกษา	60,000.00	59,800.00	1-ต.ค.-67 - 30-ก.ย.-68
21	โครงการพัฒนาและยกระดับการปฏิบัติการสอน	ได้แนวทางการปรับปรุงและพัฒนาการปฏิบัติการสอนของนิสิตวิทยาลัยการศึกษา	200,000.00	194,878.00	1-ต.ค.-67 - 30-ก.ย.-68
22	โครงการพัฒนาและส่งเสริมคุณภาพนิสิตระดับบัณฑิตศึกษา สาขาวิชาหลักสูตรและการสอน	วิทยาลัยการศึกษา มหาวิทยาลัยพะเยา ได้มีการขับเคลื่อนเป้าหมายการพัฒนาศักยภาพบัณฑิตให้มีสมรรถนะทางวิชาชีพและมีทักษะแห่งอนาคต โดยมีการใช้วิจัยและการพัฒนานวัตกรรมทางการศึกษาเป็นตัวขับเคลื่อนผ่านบุคลากรในสาขาหลักสูตรและการสอน โดยมีนิสิตระดับบัณฑิตศึกษาเข้ามาร่วมพัฒนา เพื่อพัฒนาการวิจัยและพัฒนานวัตกรรมการศึกษาเชิงพื้นที่สู่ความเป็นสากล	154,000.00	153,940.00	1-ต.ค.-67 - 30-ก.ย.-68
23	โครงการพัฒนาสมรรถนะการปฏิบัติงานด้านการสนับสนุนวิชาการและการพัฒนาตนเองของบุคลากรสายสนับสนุน	บุคลากรมีประสบการณ์ตรงในการจัดการเรียนการสอน และการจัดการบริหารงานในด้านต่าง ๆ และการจัดกิจกรรมให้กับนิสิตจากมหาวิทยาลัยที่มีชื่อเสียง	300,000.00	88,263.00	1-ต.ค.-67 - 30-ก.ย.-68

ที่	รายการ	ผลการดำเนินงาน	งบประมาณที่ได้รับจัดสรร	ผลการใช้จ่ายงบประมาณ	ช่วงระยะเวลา
24	โครงการพัฒนาสมรรถนะการปฏิบัติงานด้านวิชาการและการพัฒนาตนเองของบุคลากรสายวิชาการ	บุคลากรได้รับการฝึกอบรม พัฒนาความรู้ ความเข้าใจ ทักษะ แนวคิด ประสบการณ์ ในด้านต่างๆ	60,433.40	48,217.34	1-ต.ค.-67 - 30-ก.ย.-68
25	โครงการพัฒนาองค์กรตามเกณฑ์คุณภาพการศึกษาเพื่อการดำเนินการที่เป็นเลิศ (EdPex)	ยกระดับคุณภาพการบริหารจัดการให้มีธรรมาภิบาล โปร่งใส และตรวจสอบได้	90,000.00	79,322.00	1-ต.ค.-67 - 30-ก.ย.-68
26	โครงการศึกษาดูงานนอกสถานที่ของนิสิตระดับบัณฑิตศึกษา สาขาวิชาหลักสูตรและการสอน	นิสิตได้รับความรู้และประสบการณ์ที่นอกเหนือจากชั้นเรียนและตำราเรียนอันจะก่อให้เกิดแนวคิดและองค์ความรู้ใหม่ ซึ่งเพิ่มโอกาสในการประยุกต์ใช้ในการจัดการศึกษาของตนเอง	276,000.00	276,000.00	1-ต.ค.-67 - 30-ก.ย.-68
27	โครงการศึกษาดูงานและแลกเปลี่ยนเรียนรู้เพื่อพัฒนาสมรรถนะการปฏิบัติงานด้านวิชาการ	บุคลากรได้รับการฝึกอบรม พัฒนาความรู้ความเข้าใจ ทักษะ แนวคิด ประสบการณ์ในด้านต่างๆ	779,566.60	682,320.53	1-ต.ค.-67 - 30-ก.ย.-68
28	โครงการส่งเสริมการประชาสัมพันธ์พันธกิจวิทยาลัยการศึกษา	วิทยาลัยการศึกษามีช่องทางในการประชาสัมพันธ์ข้อมูลข่าวสาร แก่ บุคลากร นิสิต และผู้ที่สนใจสมัครเข้าศึกษาในวิทยาลัย การศึกษาที่ทันสมัย	50,000.00	50,000.00	28-ก.พ.-68 - 30-ก.ย.-68
29	โครงการส่งเสริมการอนุรักษ์ศิลปวัฒนธรรม และภูมิปัญญาท้องถิ่นในสถานศึกษา และชุมชนเพื่อความยั่งยืน	ส่งเสริมการอนุรักษ์ศิลปวัฒนธรรม ประเพณี และภูมิปัญญาท้องถิ่น	90,000.00	89,878.00	1-ต.ค.-67 - 30-ก.ย.-68
30	โครงการส่งเสริมระบบการบริหาร	มีผลการประเมินสำนักงานสีเขียวที่ได้รับรางวัลระดับประเทศ/UI Green	30,000.00	30,000.00	31-ส.ค.-68 - 30-ก.ย.-68

ที่	รายการ	ผลการดำเนินงาน	งบประมาณที่ได้รับจัดสรร	ผลการใช้จ่ายงบประมาณ	ช่วงระยะเวลา
	และการดำเนินงาน ตามเกณฑ์มหาวิทยาลัยสีเขียว				
31	โครงการส่งเสริมระบบการบริหารและการดำเนินงาน ตามหลักธรรมาภิบาลอย่างมีคุณภาพ ตามเกณฑ์ ITA	ได้รับการประเมินจาก ITA ในระดับดี ซึ่งจะเป็นเครื่องยืนยันถึงคุณภาพและความโปร่งใสของหน่วยงาน	15,000.00	15,000.00	1-ต.ค.-67 - 30-ก.ย.-68
32	โครงการส่งเสริมและพัฒนารายวิชาเพื่อการศึกษายั่งยืน	ผู้บริหารมหาวิทยาลัยพะเยาและผู้ที่เกี่ยวข้องได้รับทราบถึงเป้าหมายการพัฒนาที่ยั่งยืน (Sustainable Development Goals : SDGs) ได้ร่วมบูรณาการแลกเปลี่ยนเรียนรู้เพื่อใช้เป็นหลักการและแนวทางในการขับเคลื่อนการพัฒนาสามารถนำไปสู่การปฏิบัติจริง เป็นที่ยอมรับของทุกฝ่าย ทำให้เกิดความร่วมมือร่วมใจกันปฏิบัติงานให้บรรลุตามเป้าหมายที่วางไว้	170,000.00	168,720.00	1-ต.ค.-67 - 30-ก.ย.-68
33	โครงการส่งเสริมและพัฒนาคุณภาพนิสิตระดับบัณฑิตศึกษา สาขาวิชาการบริหารการศึกษา	นิสิตระดับมหาบัณฑิต มีความเป็นผู้นำทางการศึกษา มีเครือข่ายทางด้านวิชาการและวิจัยทางการบริหารการศึกษา ในระดับชาติ สามารถวิเคราะห์ข้อมูลทางสถิติโดยใช้โปรแกรมสำเร็จรูป และสามารถดำเนินงานการศึกษาค้นคว้าด้วยตนเองได้อย่างมีประสิทธิภาพและประสิทธิผลตามหลักจริยธรรมการวิจัยในมนุษย์ เพื่อสำเร็จการศึกษาตามระยะเวลาที่หลักสูตรกำหนด	380,000.00	379,890.00	1-ต.ค.-67 - 30-ก.ย.-68

ที่	รายการ	ผลการดำเนินงาน	งบประมาณที่ได้รับจัดสรร	ผลการใช้จ่ายงบประมาณ	ช่วงระยะเวลา
34	โครงการส่งเสริมและพัฒนาคุณภาพนิสิตระดับบัณฑิตศึกษา สาขาวิชานวัตกรรมทางการศึกษาและสะเต็มศึกษา	นิสิตสามารถประยุกต์และเลือกใช้เครื่องมือ AI ที่เหมาะสมสำหรับการเรียนรู้	10,000.00	3,000.00	31-ส.ค.-68 - 30-ก.ย.-68
35	โครงการส่งเสริมศักยภาพอาจารย์และนิสิตนักวิจัยเชิงพื้นที่ เพื่อการพัฒนานวัตกรรมทางการศึกษา	ผู้บริหารมหาวิทยาลัยพะเยาและผู้ที่เกี่ยวข้องได้รับทราบถึงเป้าหมายการพัฒนาที่ยั่งยืน (Sustainable Development Goals : SDGs) ได้ร่วมบูรณาการแลกเปลี่ยนเรียนรู้เพื่อใช้เป็นหลักการและแนวทางในการขับเคลื่อนการพัฒนาสามารถนำไปสู่การปฏิบัติจริง เป็นที่ยอมรับของทุกฝ่าย ทำให้เกิดความร่วมมือร่วมใจกันปฏิบัติงานให้บรรลุตามเป้าหมายที่วางไว้	280,000.00	279,500.00	1-ต.ค.-67 - 30-ก.ย.-68
36	โครงการเสริมสร้างความรัก ความผูกพัน ค่านิยม และขวัญกำลังใจในการปฏิบัติงานของบุคลากร	เพิ่มความผูกพันและภักดีของบุคลากรต่อองค์กร ทำให้การทำงานมีประสิทธิภาพมากขึ้น	175,000.00	173,739.60	31-พ.ค.-68 - 30-ก.ย.-68
37	โครงการอนุรักษ์และสืบสานภูมิปัญญาท้องถิ่นเพื่อการพัฒนาชุมชน	ส่งเสริมการอนุรักษ์ศิลปวัฒนธรรม ประเพณี และภูมิปัญญาท้องถิ่น	130,000.00	130,000.00	1-ต.ค.-67 - 30-ก.ย.-68

คณะทันตแพทยศาสตร์

ที่	รายการ	ผลการดำเนินงาน	งบประมาณที่ได้รับจัดสรร	ผลการใช้จ่ายงบประมาณ	ช่วงระยะเวลา
1	โครงการ Dent camp	นิสิตทันตแพทย์ผู้จัดกิจกรรมได้รับการพัฒนาทักษะด้านการทำงานเป็นทีม การเป็นผู้นำ และการจัดกิจกรรม รวมถึงปลูกฝังจิตอาสา และความรับผิดชอบต่อสังคม	10,000.00	10,000.00	1-ต.ค.-67 - 30-ก.ย.-68
2	โครงการการใช้เกณฑ์คุณภาพการศึกษาเพื่อการดำเนินการที่เป็นเลิศ (EdPEX)	คณะทันตแพทยศาสตร์สามารถประยุกต์ใช้เกณฑ์ EdPEX ในการพัฒนาระบบการบริหารจัดการองค์กรสู่ความเป็นเลิศได้อย่างมีประสิทธิภาพ	75,000.00	74,633.68	1-ต.ค.-67 - 30-ก.ย.-68
3	โครงการการบริหารงานตามหลักธรรมาภิบาล	จำนวนเรื่องหรือจำนวนข้อร้องเรียนด้านคุณธรรมและความโปร่งใส 0 เรื่องต่อปี	4,900.00	4,900.00	31-พ.ค.-68 - 30-ก.ย.-68
4	โครงการการส่งเสริมพฤติกรรมสุขภาพช่องปากผู้ป่วยปากแห้งและเพดานโหว่	เสริมสร้างสุขภาพปากและฟัน	50,000.00	50,000.00	31-พ.ค.-68 - 30-ก.ย.-68
5	โครงการกาวน้เกียร์เกี้ยวใจ	ยกเลิกโครงการ	15,000.00	ยกเลิกโครงการ	1-ต.ค.-67 - 30-ก.ย.-68
6	โครงการเฉลิมพระเกียรติวันเฉลิมพระชนมพรรษาสมเด็จพระนางเจ้าฯ พระบรมราชินีและทำบุญในวันคล้ายวันสถาปนาคณะทันตแพทยศาสตร์ มหาวิทยาลัยพะเยา	เสริมสร้างความภาคภูมิใจในองค์กร และช่วยสะท้อนถึงความก้าวหน้าและความมั่นคงของคณะฯ	20,000.00	20,000.00	30-มิ.ย.-68 - 30-ก.ย.-68
7	โครงการเตรียมความพร้อมการจัดทำหลักสูตรทันตแพทยศาสตรบัณฑิต หลักสูตรปรับปรุง พ.ศ.2570	จัดทำ (ร่าง) เล่มหลักสูตรทันตแพทยศาสตรบัณฑิต ฉบับปรับปรุง พ.ศ. 2570	10,000.00	ยกเลิกโครงการ	1-ต.ค.-67 - 30-ก.ย.-68

ที่	รายการ	ผลการดำเนินงาน	งบประมาณที่ได้รับจัดสรร	ผลการใช้จ่ายงบประมาณ	ช่วงระยะเวลา
8	โครงการทบทวนความรู้ด้านวิทยาศาสตร์การแพทย์และวิชาชีพ	นิสิตทันตแพทย์ ได้ทบทวนความรู้วิทยาศาสตร์การแพทย์และทันตแพทย์พื้นฐานและด้านวิทยาศาสตร์คลินิกทันตกรรม	42,448.00	42,448.00	28-ก.พ.-68 - 30-ก.ย.-68
9	โครงการทบทวนแผนยุทธศาสตร์, จัดทำแผนปฏิบัติการและตั้งงบประมาณรายจ่ายคณะทันตแพทยศาสตร์ ปีงบประมาณ พ.ศ.2569	มีแผนปฏิบัติการคณะทันตแพทยศาสตร์ ประจำปีงบประมาณ พ.ศ.2569 จำนวน 1 เล่ม และได้รับการเผยแพร่ให้บุคลากร นิสิต ผู้มีส่วนได้ส่วนเสียและประชาชนทราบ ผ่านช่องทางออนไลน์	317,490.00	317,490.00	30-เม.ย.-68 - 30-ก.ย.-68
10	โครงการเทคนิคการปฏิบัติงานคลังสินค้า และการควบคุมสินค้าคงคลังสู่ประสิทธิภาพสูงสุด	สามารถควบคุมและบริหารจัดการสินค้าคงคลัง และครุภัณฑ์ได้อย่างเป็นระบบ มีประสิทธิภาพ ลดความผิดพลาดและความล่าช้า ในการดำเนินงาน	4,900.00	4,900.00	30-มิ.ย.-68 - 30-ก.ย.-68
11	โครงการนิสิตทันตแพทย์จิตอาสา	นิสิตรู้จักการเป็นผู้นำและผู้ตามที่ดี รู้จักแก้ปัญหา และอุปสรรคต่าง ๆ ที่เกิดขึ้นทั้งทางตรง และทางอ้อมอันก่อให้เกิดความสามัคคีในหมู่คณะ	25,000.00	25,000.00	1-ต.ค.-67 - 30-ก.ย.-68
12	โครงการประกันคุณภาพการศึกษา ระดับหลักสูตรทันตแพทยศาสตรบัณฑิต ประจำปีการศึกษา 2567	ผลการประเมินคุณภาพการศึกษา ระดับหลักสูตรทันตแพทยศาสตรบัณฑิตประจำปีการศึกษา 2567 มากกว่าระดับ 3	50,000.00	36,625.00	1-ต.ค.-67 - 30-ก.ย.-68
13	โครงการประชุมวิชาการประจำปี พ.ศ.2567 (เนื่องในวันสถาปนาครบรอบ 12 ปี คณะทันตแพทยศาสตร์)	ผู้เข้าร่วมประชุมเฉลิมฉลองวาระครบรอบ 12 ปี แห่งการก่อตั้งคณะทันตแพทยศาสตร์ มหาวิทยาลัยพะเยา	86,145.00	86,145.00	1-ต.ค.-67 - 30-ก.ย.-68
14	โครงการพระราชทานปริญญาบัตร	นิสิตเกิดความตระหนักถึงหน้าที่ ที่จะต้องรับผิดชอบต่อไปในอนาคต	30,000.00	30,000.00	25-ก.พ.-68 - 30-ก.ย.-68

ที่	รายการ	ผลการดำเนินงาน	งบประมาณที่ได้รับจัดสรร	ผลการใช้จ่ายงบประมาณ	ช่วงระยะเวลา
15	โครงการพัฒนาผู้นำนิสิต	นิสิตได้ประชุมสรุปผลการดำเนินการในรอบปีที่ผ่านมาเพื่อนำมาวางแผน ปรับปรุงการจัดโครงการ/กิจกรรมให้มีประสิทธิภาพต่อไป	25,000.00	25,000.00	1-ต.ค.-67 - 30-ก.ย.-68
16	โครงการพัฒนาศักยภาพนักวิจัย	บุคลากรสายสนับสนุนสามารถเขียนข้อเสนอโครงการวิจัย R2R ได้	5,000.00	5,000.00	20-ส.ค.-68 - 30-ก.ย.-68
17	โครงการวิจัยภายใต้ข้อตกลงความร่วมมือระหว่างคณะทันตแพทยศาสตร์ มหาวิทยาลัยนิงาตะ และ คณะทันตแพทยศาสตร์ มหาวิทยาลัยพะเยา	ได้งานวิจัยเป็นที่ยอมรับในระดับชาติและระดับนานาชาติ	100,000.00	100,000.00	1-ต.ค.-67 - 30-ก.ย.-68
18	โครงการส่งเสริมและพัฒนานิสิตให้เป็นบัณฑิตอันพึงประสงค์	นิสิตใหม่ได้เข้าร่วมกิจกรรมที่จัดขึ้นภายใต้ขอบเขตของโครงการ เกิดความสมานฉันท์สามัคคีในหมู่นิสิตใหม่	88,900.00	88,900.00	1-ต.ค.-67 - 30-ก.ย.-68
19	โครงการสร้างแรงจูงใจในวิชาชีพทันตแพทย์	เกิดความสัมพันธ์ระหว่างนิสิต อาจารย์ และสถาบันได้รับการส่งเสริม สร้างบรรยากาศของการเรียนรู้ร่วมกันและการถ่ายทอดคุณค่าแห่งวิชาชีพจากรุ่นสู่รุ่น	75,000.00	74,530.00	1-ต.ค.-67 - 30-ก.ย.-68
20	โครงการสืบสานประเพณีไทย	คณาจารย์ บุคลากรและนิสิตมีแนวทางการจัดการความเครียดและแนวทางการแก้ปัญหาได้อย่างถูกวิธี	25,000.00	20,000.00	1-ต.ค.-67 - 30-ก.ย.-68
21	โครงการเสริมสัมพันธ์ชาว Dent UP	บุคลากรคณะทันตแพทยศาสตร์ความสัมพันธ์อันดีงามในคณะทันตแพทยศาสตร์และบุคลากรในมหาวิทยาลัยพะเยา	53,300.00	53,265.00	1-ต.ค.-67 - 30-ก.ย.-68

ที่	รายการ	ผลการดำเนินงาน	งบประมาณที่ได้รับจัดสรร	ผลการใช้จ่ายงบประมาณ	ช่วงระยะเวลา
22	โครงการเสียงสะท้อน	นิสิตมีช่องทางที่ชัดเจนและโปร่งใสในการเสนอความคิดเห็น ให้ผู้บริหารคณะได้รับฟังความคิดเห็น ข้อเสนอแนะ และปัญหาต่าง ๆ จากนิสิต และให้นิสิตมีส่วนร่วมในการพัฒนาคณะ ทั้งในด้านการศึกษา การบริหารจัดการ และการพัฒนาสิ่งอำนวยความสะดวกต่าง ๆ	3,080.00	3,080.00	29-ต.ค.-67 - 30-ก.ย.-68
23	โครงการอบรมวิชาการ ด้านทันตแพทยศาสตรศึกษา	คณะทันตแพทยศาสตร์ได้ออกแบบบทเรียน และวางแผนบทเรียนในหลักสูตร (ทวนสอบ) เพื่อพัฒนาการจัดการเรียนการสอนให้มีประสิทธิภาพต่อไป	119,460.00	119,460.00	1-ต.ค.-67 - 30-ก.ย.-68

คณะพยาบาลศาสตร์

ที่	รายการ	ผลการดำเนินงาน	งบประมาณ ที่ได้รับจัดสรร	ผลการใช้จ่าย งบประมาณ	ช่วงระยะเวลา
1	โครงการการจัดการเรียนการสอนคณะพยาบาลศาสตร์	ได้แนวทางการพัฒนาการจัดการเรียนการสอนให้บรรลุผลลัพธ์การเรียนรู้ของหลักสูตรพยาบาลศาสตรบัณฑิต หลักสูตรพยาบาลศาสตรมหาบัณฑิต และหลักสูตรประกาศนียบัตรผู้ช่วยพยาบาล	170,000.00	140,240.00	30-มี.ย.-68 - 30-ก.ย.-68
2	โครงการกีฬาบุคลากร	ยกเลิกโครงการ	30,000.00	ยกเลิกโครงการ	31-มี.ค.-68 - 30-ก.ย.-68
3	โครงการเตรียมรับการประเมินการรับรองสถาบันจากสภาการพยาบาล	ได้รายงานการประเมินตนเองของหลักสูตรพยาบาลศาสตรบัณฑิตเพื่อรับรองสถาบันการศึกษาพยาบาลจากสภาการพยาบาลฉบับสมบูรณ์	30,000.00	10,000.00	1-ต.ค.-67 - 30-ก.ย.-68
4	โครงการทำแผนปฏิบัติการประจำปี	บุคลากรมีส่วนร่วมในการกำหนดนโยบาย แผนปฏิบัติการประจำปี ส่งเสริมให้มีระบบธรรมาภิบาลภายในองค์กร และถ่ายทอดแผนกลยุทธ์ให้กับบุคลากรได้ทราบอย่างทั่วถึง	40,000.00	4,080.00	1-ต.ค.-67 - 30-ก.ย.-68
5	โครงการบริการวิชาการเพื่อพัฒนาคุณภาพชีวิตชุมชน	ยกระดับความเป็นอยู่และคุณภาพชีวิตที่ดีในชุมชน	30,000.00	30,000.00	31-ส.ค.-68 - 30-ก.ย.-68
6	โครงการประชุมวิชาการประจำปี	ผู้เข้าร่วมโครงการได้เพิ่มพูนความรู้ด้านการวิจัยและนวัตกรรมทางการแพทย์ที่สนองต่อปัญหาและสถานการณ์ด้านสุขภาพของผู้รับบริการทุกช่วงวัยและสังคมของประเทศ	30,000.00	30,000.00	23-พ.ค.-68 - 30-ก.ย.-68
7	โครงการปรับปรุงภูมิทัศน์และสิ่งแวดล้อม (ศูนย์เด็กเล็ก)	ศูนย์เด็กผ่านการประเมินมาตรฐานสถานพัฒนาเด็กเล็กแห่งชาติ	40,000.00	40,000.00	31-มี.ค.-68 - 30-ก.ย.-68

ที่	รายการ	ผลการดำเนินงาน	งบประมาณที่ได้รับจัดสรร	ผลการใช้จ่ายงบประมาณ	ช่วงระยะเวลา
8	โครงการปรับปรุงหลักสูตรพยาบาลศาสตรบัณฑิต พ.ศ. 2570	หลักสูตรได้รับการปรับปรุงตามผลลัพธ์การเรียนรู้ของนิสิตตามที่กำหนดในหลักสูตร	50,000.00	50,000.00	1-ต.ค.-67 - 30-ก.ย.-68
9	โครงการฝึกภาคปฏิบัติสาขาพยาบาลศาสตร	นิสิตได้เรียนรู้จากประสบการณ์จริง (Experiential learning) เชื่อมโยงความรู้จากภาคทฤษฎีมาประยุกต์ใช้ในการดูแลผู้รับบริการ	1,000,000.00	806,341.50	1-ต.ค.-67 - 30-ก.ย.-68
10	โครงการพยาบาลจิตอาสาเพื่อพัฒนานาวิชาชีพ	นิสิตมีอัตลักษณ์นิสิตมหาวิทยาลัยพะเยา (UP identity) ก่อนสำเร็จการศึกษา	65,000.00	45,000.00	31-ก.ค.-68 - 30-ก.ย.-68
11	โครงการพัฒนาความก้าวหน้าของบุคลากร	บุคลากรสายสนับสนุนได้เอกสารทางวิชาการเพื่อใช้ประกอบการขอตำแหน่งทางวิชาการ	40,000.00	37,680.00	28-ก.พ.-68 - 30-ก.ย.-68
12	โครงการพัฒนาความรู้ความเชี่ยวชาญของบุคลากร	บุคลากรสามารถนำความรู้ที่ได้จากการอบรมสัมมนา ศึกษาดูงาน มาพัฒนาการจัดกิจกรรมการเรียนการสอน การวิจัย และการบริการวิชาการเพื่อให้เกิดความก้าวหน้าในวิชาชีพ	500,000.00	139,730.40	1-ต.ค.-67 - 30-ก.ย.-68
13	โครงการพัฒนางานวิจัยและงานสร้างสรรค์	ผลงานวิจัยและนวัตกรรมเชิงพื้นที่ได้รับการตีพิมพ์ในฐานข้อมูล Thai Journal Citation Index	50,000.00	40,119.80	1-ต.ค.-67 - 30-ก.ย.-68
14	โครงการพัฒนาระบบพี่เลี้ยงสำหรับพยาบาลในการทำวิจัยและนวัตกรรม	พยาบาลพี่เลี้ยงสามารถถ่ายทอดประสบการณ์และแนะนำการทำวิจัยในแหล่งฝึกแก่นิสิตพยาบาลได้	60,000.00	37,600.00	31-พ.ค.-68 - 30-ก.ย.-68
15	โครงการพัฒนาระบบสารสนเทศและระบบ Smart Operation	ได้ระบบการเฝ้าผลการปฏิบัติงานของเจ้าหน้าที่ศูนย์เด็กเล็ก ระบบการจองห้องประชุม ระบบการยืมคืนวัสดุครุภัณฑ์ห้องปฏิบัติการพยาบาล	60,000.00	60,000.00	30-มิ.ย.-68 - 30-ก.ย.-68
16	โครงการพัฒนาวิชาการนิสิตคณะพยาบาลศาสตร	นิสิตใหม่ทุกหลักสูตรมีความรู้ความเข้าใจเกี่ยวกับรายละเอียดสำคัญของหลักสูตร	110,000.00	109,725.00	30-มิ.ย.-68 - 30-ก.ย.-68

ที่	รายการ	ผลการดำเนินงาน	งบประมาณที่ได้รับจัดสรร	ผลการใช้จ่ายงบประมาณ	ช่วงระยะเวลา
		และสามารถปรับตัวในการเรียนได้อย่างเหมาะสม			
17	โครงการพัฒนาศักยภาพบุคลากร (ศูนย์เด็กเล็ก)	ครูมีทักษะและความรู้ในการจัดการจัดกิจกรรมให้เด็กได้ตามวัย	72,000.00	24,140.00	1-ต.ค.-67 - 30-ก.ย.-68
18	โครงการพัฒนาสมรรถนะทางวิชาการพยาบาลศาสตรมหาบัณฑิต	นิสิตมีความพร้อมในการนำองค์ความรู้ไปประยุกต์ใช้ในการฝึกปฏิบัติกับผู้รับบริการ ซึ่งเป็นผู้ใหญ่และผู้สูงอายุที่มีปัญหาสุขภาพซับซ้อนในสถานการณ์จริง	50,000.00	50,000.00	30-มิ.ย.-68 - 30-ก.ย.-68
19	โครงการพัฒนาสมรรถนะอาจารย์คณะพยาบาลศาสตร์	อาจารย์สามารถจัดการเรียนการสอนที่มุ่งเน้นการสร้างสมรรถนะและทักษะ 5C+ ของผู้เรียนในรายวิชาของแต่ละสาขาวิชาได้อย่างมีประสิทธิภาพ	130,000.00	101,530.00	1-ต.ค.-67 - 30-ก.ย.-68
20	โครงการพัฒนาสื่อการสอนด้านการส่งเสริมพัฒนาการเด็ก (ศูนย์เด็กเล็ก)	เด็กเกิดการเรียนรู้ที่หลากหลายสามารถสนทนาโต้ตอบระหว่างครูกับเพื่อนในห้องได้	30,000.00	19,857.00	31-พ.ค.-68 - 30-ก.ย.-68
21	โครงการรับการประเมินคุณภาพการศึกษาระดับหลักสูตร AUN QA	คณะพยาบาลศาสตร์ได้รับการประเมินหลักสูตรทุกหลักสูตรตามเกณฑ์ประกันคุณภาพการศึกษาระดับ หลักสูตร AUN QA	80,000.00	69,756.00	1-ต.ค.-67 - 30-ก.ย.-68
22	โครงการรับการประเมินประกันคุณภาพองค์กรเพื่อความเป็นเลิศ (EdPEX)	คณะพยาบาลศาสตร์ได้รับการประเมินคุณภาพตามเกณฑ์การดำเนินการที่เป็นเลิศ (EdPEX)	70,000.00	66,305.00	1-ต.ค.-67 - 30-ก.ย.-68
23	โครงการวันสถาปนาคณะ	บุคลากร ศิษย์เก่า และศิษย์ปัจจุบัน มีความรักความผูกพันต่อสถาบัน	20,000.00	12,810.00	1-ต.ค.-67 - 30-ก.ย.-68
24	โครงการศึกษาดูงาน (ศูนย์เด็กเล็ก)	ครูผู้ดูแลเด็กได้เรียนรู้ศึกษาระบบงานแนวทางในบริหารศูนย์เด็กเล็กให้เป็นไปตามมาตรฐานสถานพัฒนาเด็กเล็กแห่งชาติ	70,000.00	13,814.00	30-มิ.ย.-68 - 30-ก.ย.-68

ที่	รายการ	ผลการดำเนินงาน	งบประมาณที่ได้รับจัดสรร	ผลการใช้จ่ายงบประมาณ	ช่วงระยะเวลา
25	โครงการส่งเสริมค่านิยมและวัฒนธรรมองค์กรที่ดี	เกิดบรรยากาศในการทำงานร่วมกันแบบกัลยาณมิตร ทำให้เกิดพลังสามัคคี และทำให้เกิดเป็นองค์กรแห่งการเรียนรู้ และบุคลากรมีความมุ่งมั่นในการสนับสนุนการบรรลุวิสัยทัศน์ขององค์กร	250,000.00	250,000.00	15-ก.ค.-68 - 30-ก.ย.-68
26	โครงการส่งเสริมพัฒนาการและสุขภาพสำหรับเด็กปฐมวัย (ศูนย์เด็กเล็ก)	เด็กมีพัฒนาการเป็นไปตามวัยช่วงอายุของเด็ก	30,000.00	7,375.00	30-มิ.ย.-68 - 30-ก.ย.-68
27	โครงการส่งเสริมอัตลักษณ์นิสิตคณะพยาบาลศาสตร์	นิสิตมีอัตลักษณ์นิสิตคณะพยาบาลศาสตร์ (Nurse UP Identity) ก่อนสำเร็จการศึกษา	125,000.00	100,000.00	1-ต.ค.-67 - 30-ก.ย.-68
28	โครงการสร้างจิตสำนึกและอนุรักษ์วัฒนธรรมไทย (ศูนย์เด็กเล็ก)	เด็กได้รู้ถึงขนบธรรมเนียมประเพณีและกิจกรรมวันสำคัญต่างๆ	20,000.00	19,010.80	1-ต.ค.-67 - 30-ก.ย.-68
29	โครงการสัมมนาวิชาการนิสิตพยาบาลศาสตรมหาบัณฑิต	นิสิตสามารถนำความรู้ไปใช้และสำเร็จการศึกษาตามแผน	30,000.00	19,863.00	1-ต.ค.-67 - 30-ก.ย.-68
30	โครงการสำนักงานสีเขียวปรับภูมิทัศน์และสิ่งแวดล้อม	บุคลากรสามารถปฏิบัติงานได้อย่างสะดวก รวดเร็ว และประหยัดทรัพยากร	70,000.00	65,020.00	1-ต.ค.-67 - 30-ก.ย.-68
31	โครงการสืบสานวัฒนธรรมวิชาชีพ	นิสิตมีอัตลักษณ์นิสิตมหาวิทยาลัยพะเยา (UP identity) ก่อนสำเร็จการศึกษา	135,000.00	135,000.00	31-ส.ค.-68 - 30-ก.ย.-68
32	โครงการเสริมสร้างความผูกพันและส่งเสริมโปร่งใสขององค์กร (ITA)	คณะมีระบบการวางแผนการนำไปสู่การปฏิบัติสามารถกำกับ ติดตาม ตรวจสอบ และประเมินผล เพื่อการบริหารจัดการที่มีประสิทธิภาพโดยยึดหลักธรรมาภิบาล	20,000.00	5,900.00	1-ต.ค.-67 - 30-ก.ย.-68

คณะแพทยศาสตร์

ที่	รายการ	ผลการดำเนินงาน	งบประมาณ ที่ได้รับจัดสรร	ผลการใช้จ่าย งบประมาณ	ช่วงระยะเวลา
1	โครงการ community-based learning	ยกเลิกโครงการ	100,000.00	ยกเลิกโครงการ	31-ก.ค.-68 - 30-ก.ย.-68
2	โครงการ Health Science Consortium	เกิดความร่วมมือที่เข้มแข็งระหว่างคณะในสาย วิทยาศาสตร์สุขภาพของมหาวิทยาลัยพะเยา อันนำไปสู่การพัฒนาองค์ความรู้แบบบูรณาการ	94,600.00	8,100.00	1-ต.ค.-67 - 30-ก.ย.-68
3	โครงการ Pre-clinic to Clinic ปีการศึกษา 2567	ได้แสดงความยินดีแก่นิสิตแพทย์ที่จะสำเร็จ การศึกษาในชั้นปริคลินิกและนิสิตแพทย์ ได้เรียนรู้แนวทางในการศึกษาและใช้ชีวิต ในระดับชั้นคลินิก	114,600.00	114,600.00	1-ต.ค.-67 - 30-ก.ย.-68
4	โครงการ Visiting Professor for Research	สร้างเครือข่ายความร่วมมือทางวิชาการระหว่าง บุคลากรภายในกับผู้เชี่ยวชาญภายนอก	50,000.00	15,000.00	1-ต.ค.-67 - 30-ก.ย.-68
5	โครงการการจัดการความรู้เพื่อพัฒนา องค์กร (Knowledge Management and Organizational Learning)	ยกเลิกโครงการ	200,000.00	ยกเลิกโครงการ	1-ต.ค.-67 - 30-ก.ย.-68
6	โครงการก้าวแรกสู่นิสิต คณะแพทยศาสตร์ ปีการศึกษา 2568	นิสิตใหม่สามารถปรับตัวให้เข้ากับสภาพแวดล้อม ของคณะและมหาวิทยาลัยได้	120,000.00	120,000.00	1-ต.ค.-67 - 30-ก.ย.-68
7	โครงการกีฬาสัมพันธ์นิสิตและบุคลากร คณะแพทยศาสตร์	ได้เสริมสร้างความสัมพันธ์ระหว่างบุคคลแก่นิสิต อาจารย์ และบุคลากรคณะแพทยศาสตร์	212,000.00	208,070.00	15-พ.ย.-67 - 30-ก.ย.-68
8	โครงการเข้มสัมพันธ์	นิสิตแพทย์ใช้เวลาว่างให้เกิดประโยชน์ โดยการเล่นกีฬา และมีสุขภาพร่างกายที่แข็งแรง	1,112,355.00	1,112,355.00	1-ต.ค.-67 - 30-ก.ย.-68
9	โครงการค่ายอาสาแพทยศาสตร์ครั้งที่ 7	อาจารย์ บุคลากร เจ้าหน้าที่ และนิสิต คณะแพทยศาสตร์ที่ได้เข้าร่วมโครงการ	150,000.00	149,870.00	1-ต.ค.-67 - 30-ก.ย.-68

ที่	รายการ	ผลการดำเนินงาน	งบประมาณที่ได้รับจัดสรร	ผลการใช้จ่ายงบประมาณ	ช่วงระยะเวลา
		มีความสัมพันธ์อันดี มีความสามัคคี ในการทำงานร่วมกันเป็นหมู่คณะ			
10	โครงการจัดสอบประมวลความรู้รวบยอด Comprehensive test หลักสูตร แพทยศาสตรบัณฑิต ปีการศึกษา 2567	นิสิตมีความรู้วิชาการทางการแพทย์ พร้อม ในการสอบ National License ชั้นตอนที่ 1 , 2 และ 3 และนิสิตแพทย์สามารถสอบ National License ชั้นตอนที่ 1 , 2 และ 3 ผ่าน 100 เปอร์เซ็นต์ ตามเป้าหมาย	237,848.00	237,848.00	1-ต.ค.-67 - 30-ก.ย.-68
11	โครงการตรวจสุขภาพและฉีดวัคซีนก่อนขึ้น ฝึกปฏิบัติงานสำหรับนิสิต หลักสูตร วิทยาศาสตร์บัณฑิต ปฏิบัติการฉุกเฉิน การแพทย์	นิสิตหลักสูตรวิทยาศาสตร์บัณฑิต สาขา ปฏิบัติการฉุกเฉินการแพทย์ชั้นปีที่ 1-3 มีภูมิคุ้มกันก่อนขึ้นฝึกปฏิบัติงาน	137,530.40	119,590.40	31-มี.ค.-68 - 30-ก.ย.-68
12	โครงการตรวจสุขภาพและฉีดวัคซีนก่อนขึ้น ฝึกปฏิบัติงานชั้นคลินิกสำหรับนิสิตแพทย์	นิสิตแพทย์ชั้นปีที่ ๓ มีภูมิคุ้มกันก่อน ขึ้นฝึกปฏิบัติงานชั้นคลินิก	140,000.00	140,000.00	31-มี.ค.-68 - 30-ก.ย.-68
13	โครงการติดตามผลสัมฤทธิ์บัณฑิต คณะแพทยศาสตร์ (เยี่ยมศิษย์เก่า) ปีการศึกษา 2567	บัณฑิตคณะแพทยศาสตร์ได้ดำเนินปฏิบัติสำเร็จ การศึกษาในช่วงปีการศึกษา 2566 ที่ยังปฏิบัติงาน อยู่ในโรงพยาบาลของรัฐตามภูมิลำเนา หรือสถานที่ ฝึกปฏิบัติงานเพื่อขอใช้ทุนในจังหวัดต่างๆ ตามเป้าหมายที่คาดไว้	57,977.00	57,977.00	31-ม.ค.-68 - 30-ก.ย.-68
14	โครงการเตรียมความพร้อมการสอบ National license ชั้นตอนที่ 1 หลักสูตร แพทยศาสตรบัณฑิต ปีการศึกษา 2567	นิสิตแพทย์ได้ความรู้มาใช้เป็นแนวทางในการสอบ วัดประเมินความรู้ ความสามารถในการประกอบ วิชาชีพเวชกรรมได้อย่างถูกต้อง และสามารถ สอบผ่านได้ตรงตามเป้าหมายที่คาดไว้	162,000.00	162,000.00	30-เม.ย.-68 - 30-ก.ย.-68

ที่	รายการ	ผลการดำเนินงาน	งบประมาณที่ได้รับจัดสรร	ผลการใช้จ่ายงบประมาณ	ช่วงระยะเวลา
15	โครงการเตรียมความพร้อมนิสิตในการสอบ National license ปฏิบัติการฉุกเฉินการแพทย์	นิสิตมีความรู้และทักษะด้านการปฏิบัติการฉุกเฉินการแพทย์เพิ่มมากขึ้น สามารถนำความรู้ไปพัฒนาการปฏิบัติงานจริง ได้รับรับใบอนุญาตเป็นผู้ประกอบโรคศิลปะสาขาฉุกเฉินการแพทย์ และมีความสามารถประกอบวิชาชีพได้อย่างมีประสิทธิภาพ	51,440.00	51,440.00	20-ต.ค.-67 - 30-ก.ย.-68
16	โครงการเตรียมรับการตรวจประเมินรับรององค์กรฝึกอบรมตามเกณฑ์มาตรฐานคุณวุฒิฉุกเฉินการแพทย์	ยกเลิกโครงการ	50,000.00	ยกเลิกโครงการ	1-ต.ค.-67 - 30-ก.ย.-68
17	โครงการถ่ายทอดองค์ความรู้และนวัตกรรมทางการแพทย์ทางเลือกสู่การบริการเชิงพาณิชย์ในชุมชน	ยกเลิกโครงการ	100,000.00	ยกเลิกโครงการ	1-ต.ค.-67 - 30-ก.ย.-68
18	โครงการทำบุญ และสานสัมพันธ์บุคลากรคณะแพทยศาสตร์ ประจำปี 2568	สืบสานและส่งเสริมกิจกรรมด้านทำนุบำรุงศิลปะและวัฒนธรรมอันเป็นประเพณีอันดีงามของคณะ	88,500.00	88,500.00	15-ม.ค.-68 - 30-ก.ย.-68
19	โครงการนำเสนอวิจัยนิสิตสาขาวิชาปฏิบัติการฉุกเฉินการแพทย์	นิสิตได้ฝึกการนำเสนอและตอบคำถามทางวิชาการ	5,000.00	2,210.00	14-ก.พ.-68 - 30-ก.ย.-68
20	โครงการนิเทศงานและติดตามนิสิตสาขา วิชาปฏิบัติการฉุกเฉินการแพทย์ (ฝึก 1) รหัส 66	บัณฑิตมีทักษะด้านการปฏิบัติการฉุกเฉินเพิ่มมากขึ้น และสามารถนำความรู้ไปพัฒนาโครงร่างการวิจัยได้	42,180.00	42,180.00	30-เม.ย.-68 - 30-ก.ย.-68
21	โครงการนิเทศงานและติดตามนิสิตสาขาวิชาปฏิบัติการฉุกเฉินการแพทย์ (ฝึก 2) รหัส 65	บัณฑิตมีทักษะด้านการปฏิบัติการฉุกเฉินเพิ่มมากขึ้น และสามารถนำความรู้ไปพัฒนาโครงร่างการวิจัยได้	53,985.00	53,985.00	30-พ.ค.-68 - 30-ก.ย.-68

ที่	รายการ	ผลการดำเนินงาน	งบประมาณที่ได้รับจัดสรร	ผลการใช้จ่ายงบประมาณ	ช่วงระยะเวลา
22	โครงการนิเทศงานและติดตามนิสิตสาขาวิชาปฏิบัติการฉุกเฉินการแพทย์ (ฝึก 3) รหัส 65	บัณฑิตมีทักษะด้านการปฏิบัติการฉุกเฉินเพิ่มมากขึ้น และสามารถนำความรู้ไปพัฒนาโครงร่างการวิจัยได้	140,000.00	98,294.50	1-ต.ค.-67 - 30-ก.ย.-68
23	โครงการนิเทศงานและติดตามนิสิตสาขาวิชาปฏิบัติการฉุกเฉินการแพทย์ (ฝึก 4) รหัส 64	บัณฑิตมีทักษะด้านการปฏิบัติการฉุกเฉินเพิ่มมากขึ้น และสามารถนำความรู้ไปพัฒนาโครงร่างการวิจัยได้	124,000.00	124,000.00	14-ก.พ.-68 - 30-ก.ย.-68
24	โครงการนิเทศและติดตามนิสิตปฏิบัติการฉุกเฉินการแพทย์ (ฝึกจิตอาสา)	บัณฑิตมีทักษะด้านการปฏิบัติการฉุกเฉินเพิ่มมากขึ้น และสามารถนำความรู้ไปพัฒนาโครงร่างการวิจัยได้	15,000.00	13,411.00	1-ต.ค.-67 - 30-ก.ย.-68
25	โครงการบุคลากรดีเด่น คณะแพทยศาสตร์ ประจำปี 2568	ส่งเสริมการมีส่วนร่วมของแพทย์ในด้านบริการวิชาชีพและนิสิตคณะแพทยศาสตร์ด้านกิจกรรมวิชาการ	6,600.00	6,600.00	26-มิ.ย.-68 - 30-ก.ย.-68
26	โครงการปฐมนิเทศนิสิตแพทย์ชั้นปีที่ 2 ปีการศึกษา 2568 (How to Learn)	นิสิตได้เข้าใจในการเรียนการสอนของหลักสูตรแพทยศาสตรบัณฑิต มีความรู้ความเข้าใจในเรื่องของกฎระเบียบ ข้อบังคับมหาวิทยาลัยพะเยา และการใช้ชีวิต ในรั้วมหาวิทยาลัยพะเยา และจะต้องเตรียมความพร้อมปรับตัวในการเรียนแบบต่อเนื่อง (Module) ในชั้นปีที่ 2 และชั้นปีที่ 3	83,510.00	83,510.00	30-มิ.ย.-68 - 30-ก.ย.-68
27	โครงการปฐมนิเทศนิสิตใหม่ และ ทำสัญญา นิสิต (นิสิตแพทย์) ปีการศึกษา 2568	นิสิตใหม่ทราบ และเข้าใจข้อมูลเกี่ยวกับสถานศึกษา เข้าใจถึงระบบการศึกษา กฎระเบียบปฏิบัติของนิสิต และมีโอกาสได้สนทนาแลกเปลี่ยนความคิดเห็นกับคณะผู้บริหารและคณาจารย์ คณะแพทยศาสตร์ และข้อพึงปฏิบัติ	59,665.00	59,665.00	30-มิ.ย.-68 - 30-ก.ย.-68

ที่	รายการ	ผลการดำเนินงาน	งบประมาณที่ได้รับจัดสรร	ผลการใช้จ่ายงบประมาณ	ช่วงระยะเวลา
		ในการดำรงชีวิตในมหาวิทยาลัยอย่างเหมาะสม			
28	โครงการปฐมนิเทศบุคลากรใหม่ ประจำปี 2568	บุคลากรใหม่ ตระหนักรู้ถึงนโยบาย กฎระเบียบ ข้อบังคับ หน้าที่และความรับผิดชอบ ของตำแหน่ง สิทธิสวัสดิการต่าง ๆ ของพนักงาน มหาวิทยาลัยพะเยา	33,000.00	23,910.00	30-ก.ค.-68 - 30-ก.ย.-68
29	โครงการประกันคุณภาพการศึกษาหลักสูตร วิทยาศาสตร์บัณฑิต (ปฏิบัติการฉุกเฉินการแพทย์) ตามเกณฑ์ AUN QA ปีการศึกษา 2567	สร้างภาพลักษณ์ที่ดีและยกระดับความน่าเชื่อถือของหลักสูตรและคณะ ในระดับประเทศ และอาเซียน	50,000.00	41,102.00	16-ส.ค.-68 - 30-ก.ย.-68
30	โครงการประชุมวิชาการและการแข่งขัน กีฬาสมาพันธ์นิสิตนักศึกษาปฏิบัติการฉุกเฉินการแพทย์	นิสิตนักศึกษาปฏิบัติการฉุกเฉินการแพทย์ได้รับทักษะทางวิชาการและการดูแลผู้ป่วยฉุกเฉิน ณ จุดเกิดเหตุ ตลอดจนเพื่อเสริมสร้างความสัมพันธ์ระหว่างนิสิตนักศึกษาปฏิบัติการฉุกเฉินการแพทย์ ผ่านกิจกรรมกีฬาในครั้งนี้เป็นอย่างมาก	435,809.00	435,809.00	1-ต.ค.-67 - 30-ก.ย.-68
31	โครงการประมวลความรู้รวยอด Comprehensive test หลักสูตรวิทยาศาสตรบัณฑิต (ปฏิบัติการฉุกเฉินการแพทย์) ปีการศึกษา 2567	นิสิตชั้นปีที่ 4 สาขาวิชาปฏิบัติการฉุกเฉินการแพทย์ ได้เตรียมความพร้อมในการสอบประเมินและรับรองความรู้ความสามารถในการประกอบวิชาชีพ จากการสอบประมวลความรู้รวยอด (Comprehensive test) ภาคทฤษฎี MCQ	3,300.00	3,300.00	31-มี.ค.-68 - 30-ก.ย.-68
32	โครงการประเมินคุณภาพการศึกษา เพื่อดำเนินการที่เป็นเลิศ EdPEx คณะแพทยศาสตร์ ประจำปีการศึกษา 2566	คณะแพทยศาสตร์ได้รับข้อเสนอแนะ เพื่อนำมาปรับปรุงระบบการดำเนินงานให้ผ่าน EdPEx200	61,006.00	61,006.00	1-ต.ค.-67 - 30-ก.ย.-68

ที่	รายการ	ผลการดำเนินงาน	งบประมาณที่ได้รับจัดสรร	ผลการใช้จ่ายงบประมาณ	ช่วงระยะเวลา
33	โครงการปัจฉิมนิเทศนิสิตปฏิบัติการฉุกเฉินทางการแพทย์ ปีการศึกษา 2567	แสดงความยินดีแก่นิสิตปฏิบัติการฉุกเฉินทางการแพทย์ ชั้นปีที่ 4 ที่สำเร็จการศึกษา	42,950.00	42,950.00	7-มี.ค.-68 - 30-ก.ย.-68
34	โครงการผูกข้อต่อขั้ว สานสัมพันธ์ นิสิตคณะแพทยศาสตร์ ปีการศึกษา 2568	นิสิตได้เรียนรู้ศิลปะ ประเพณีวัฒนธรรมพื้นบ้านของจังหวัดพะเยาและเสริมสร้างอัตลักษณ์	130,000.00	105,000.00	30-ก.ค.-68 - 30-ก.ย.-68
35	โครงการฝึกซ้อมเพื่อเข้ารับพระราชทานปริญญาบัตร	จัดงานพิธีพระราชทานปริญญาบัตร มหาวิทยาลัยพะเยา แก่ผู้สำเร็จการศึกษา ประจำปีการศึกษา 2566	197,195.00	197,195.00	31-มี.ค.-68 - 30-ก.ย.-68
36	โครงการฝึกปฏิบัติการดูแลสุขภาพขั้นพื้นฐานในภาวะฉุกเฉิน	มีทักษะด้านการปฏิบัติการฉุกเฉินเพิ่มมากขึ้น และสามารถนำความรู้ไปพัฒนาโครงร่างการวิจัย	15,720.00	15,720.00	9-พ.ค.-68 - 30-ก.ย.-68
37	โครงการพัฒนาคุณภาพองค์กร (Organization Development: OD)	ยกเลิกโครงการ	548,900.00	ยกเลิกโครงการ	1-ต.ค.-67 - 30-ก.ย.-68
38	โครงการพัฒนางานประจำสู่งานวิจัย (Routine to Research)	ยกเลิกโครงการ	158,000.00	ยกเลิกโครงการ	1-ต.ค.-67 - 30-ก.ย.-68
39	โครงการพัฒนาผู้บริหาร คณะแพทยศาสตร์ มหาวิทยาลัยพะเยา ปีงบประมาณ 2568 School of Medicine, University of Phayao Executive Development Program 2025	ผู้เข้าอบรมได้เรียนรู้และฝึกปฏิบัติในการวิเคราะห์ข้อมูล การกำหนดกลยุทธ์ และการบริหารจัดการในส่วนตัวตนเองเกี่ยวข้อง ตามกรอบ Malcom Baldrige National Award เพื่อสนับสนุนเป้าหมายและภาพลักษณ์รวมขององค์กรได้อย่างยั่งยืน	450,000.00	287,140.00	1-ต.ค.-67 - 30-ก.ย.-68
40	โครงการพัฒนาระบบการสื่อสารและสร้างความผูกพันโดยผู้นำ	วางรากฐานในการพัฒนาและปรับปรุงแนวทางการบริหารจัดการองค์กรให้สอดคล้องกับความต้องการและศักยภาพของบุคลากร	300,000.00	114,265.00	1-ต.ค.-67 - 30-ก.ย.-68
41	โครงการพัฒนาศักยภาพผู้นำเชียร์ คณะแพทยศาสตร์	ยกเลิกโครงการ	20,000.00	ยกเลิกโครงการ	1-ต.ค.-67 - 30-ก.ย.-68

ที่	รายการ	ผลการดำเนินงาน	งบประมาณที่ได้รับจัดสรร	ผลการใช้จ่ายงบประมาณ	ช่วงระยะเวลา
42	โครงการพัฒนาศักยภาพพื้นฐานทางวิทยาศาสตร์ ปีการศึกษา 2567	นิสิตแพทย์ (แนวใหม่) รหัส 67 ได้รับความรู้และพัฒนาศักยภาพความรู้พื้นฐานทางวิทยาศาสตร์	21,000.00	21,000.00	1-ต.ค.-67 - 30-ก.ย.-68
43	โครงการพัฒนาสื่อประชาสัมพันธ์และสร้างภาพลักษณ์องค์กร (Rebranding Organization)	ยกเลิกโครงการ	100,000.00	ยกเลิกโครงการ	1-ต.ค.-67 - 30-ก.ย.-68
44	โครงการพิธีรับเสด็จกานและชุดปฏิบัติการวิชาชีพปฏิบัติการฉุกเฉินการแพทย์	คณาจารย์ บุคลากร เจ้าหน้าที่และผู้ปกครองของนิสิตได้ร่วมแสดงความยินดีแก่นิสิตปฏิบัติการฉุกเฉินการแพทย์ที่จะสำเร็จการศึกษาในชั้นปี 1-3	35,350.00	35,350.00	7-มี.ค.-68 - 30-ก.ย.-68
45	โครงการรสายสัมพันธ์น้องพี่ Pre-clinic คณะแพทยศาสตร์ ปีการศึกษา 2567	ได้แสดงความยินดีแก่นิสิตแพทย์ชั้นปีที่ 3 ที่จบการศึกษาในระดับปริคlinikและเสริมสร้างความผูกพันระหว่าง นิสิตแพทย์ คณาจารย์ และมหาวิทยาลัย	130,000.00	106,200.00	30-เม.ย.-68 - 30-ก.ย.-68
46	โครงการวันมหิดล ประจำปี 2568	ผู้บริหาร อาจารย์ เจ้าหน้าที่ คณะแพทยศาสตร์ คณะต่าง ๆ ด้านวิทยาศาสตร์สุขภาพ ศูนย์แพทยศาสตรศึกษาศูนย์การแพทย์ และโรงพยาบาลมหาวิทยาลัยพะเยา ประชาชน ผู้สนใจ นิสิตคณะแพทยศาสตร์ และนิสิตคณะต่างๆ ด้านวิทยาศาสตร์สุขภาพ แสดงความกตัญญูกตเวทิต่อองค์สมเด็จพระมหิตลาธิเบศร อดุลยเดชวิกรมพระบรมราชชนก พระบิดาแห่งการแพทย์แผนปัจจุบันและการสาธารณสุขไทย	80,000.00	73,144.00	1-ต.ค.-67 - 30-ก.ย.-68
47	โครงการส่งเสริมกิจกรรมวิชาการบุคลากรและนิสิตคณะแพทยศาสตร์	สร้างวัฒนธรรมองค์กร ด้านการแลกเปลี่ยนรู้ ข้อมูลด้านวิชาการตลอดจนการถ่ายทอด	800,000.00	305,600.00	26-ก.ย.-68 - 30-ก.ย.-68

ที่	รายการ	ผลการดำเนินงาน	งบประมาณที่ได้รับจัดสรร	ผลการใช้จ่ายงบประมาณ	ช่วงระยะเวลา
		ประสบการณ์การทำงาน องค์ความรู้ที่เกิดขึ้นภายในองค์กร นำไปสู่การจัดการความรู้ภายในองค์กรที่เป็นระบบ			
48	โครงการส่งเสริมความรู้ด้านสุขภาพผู้สูงอายุและผู้ดูแลในชุมชน	ผู้รับบริการรู้จักโรงพยาบาลมหาวิทยาลัยพะเยามากขึ้น และเกิดความเชื่อมั่นในการมารับบริการคลินิกผู้สูงอายุ	106,000.00	90,535.00	31-พ.ค.-68 - 30-ก.ย.-68
49	โครงการส่งเสริมคุณธรรมและความโปร่งใสในการดำเนินงาน คณะแพทยศาสตร์	ยกเลิกโครงการ	30,000.00	ยกเลิกโครงการ	1-ต.ค.-67 - 30-ก.ย.-68
50	โครงการส่องกล้องสัจจรเพื่อคัดกรองมะเร็งลำไส้ใหญ่ ร่วมกับสมาคมแพทย์ส่องกล้องทางเดินอาหารแห่งประเทศไทย	ขยายความร่วมมือกับสมาคมแพทย์ส่องกล้องทางเดินอาหารแห่งประเทศไทย เพื่อพัฒนาศักยภาพของโรงพยาบาลในการดูแลรักษาผู้ป่วยในชุมชน	100,000.00	86,200.00	1-ต.ค.-67 - 30-ก.ย.-68
51	โครงการสืบสานประเพณีสงกรานต์ รดน้ำดำหัว คณะแพทยศาสตร์ ประจำปี 2568	จัดกิจกรรมสานสัมพันธ์บุคลากร และสร้างความสามัคคีในหน่วยงาน	50,000.00	50,000.00	1-ต.ค.-67 - 30-ก.ย.-68
52	โครงการเส้นทางความก้าวหน้าในตำแหน่งของบุคลากรสายวิชาการ และบุคลากรสายสนับสนุน คณะแพทยศาสตร์	ยกเลิกโครงการ	100,000.00	ยกเลิกโครงการ	1-ต.ค.-67 - 30-ก.ย.-68
53	โครงการเสริมสร้างจริยธรรมการวิจัยในสัตว์ทดลองและจริยธรรมการวิจัยในมนุษย์ แก่นิสิตและบุคลากรคณะแพทยศาสตร์ ประจำปีงบประมาณ พ.ศ.2568	อาจารย์คณะแพทยศาสตร์สามารถออกแบบและดำเนินการวิจัยได้อย่างเหมาะสมตามหลักจริยธรรมที่กำหนดไว้	35,000.00	17,315.00	1-ต.ค.-67 - 30-ก.ย.-68
54	โครงการเสียงสะท้อนนิสิตคณะแพทยศาสตร์	นิสิตได้เสนอปัญหาเกี่ยวกับการรับบริการในสวัสดิการด้านต่าง ๆ ที่คณะจัดให้บริการ	23,100.00	23,100.00	22-ม.ค.-68 - 30-ก.ย.-68

ที่	รายการ	ผลการดำเนินงาน	งบประมาณที่ได้รับจัดสรร	ผลการใช้จ่ายงบประมาณ	ช่วงระยะเวลา
		แก่นิสิต			
55	โครงการให้ความรู้ทางแพทยศาสตรศึกษาสำหรับอาจารย์แพทย์ใหม่ ปีการศึกษา 2568	ยกเลิกโครงการ	100,000.00	ยกเลิกโครงการ	1-ต.ค.-67 - 30-ก.ย.-68
56	โครงการไหว้ครู คณะแพทยศาสตร์ ปีการศึกษา 2568	นิสิตมีส่วนร่วมอนุรักษ์และสืบสานวัฒนธรรมและประเพณีอันดีงามของไทย	70,000.00	70,000.00	26-มิ.ย.-68 - 30-ก.ย.-68
57	โครงการอบรมการจัดทำเล่มหลักสูตรสำหรับพัฒนาหลักสูตรฉุกเฉินการแพทย์บัณฑิต ปีการศึกษา 2569	พัฒนาหลักสูตรที่ทันสมัยตอบสนองต่อการเปลี่ยนแปลงในระบบสุขภาพและสถานการณ์ฉุกเฉิน โดยเน้นการเรียนรู้ที่มีคุณภาพและประสิทธิภาพสูงขึ้น	80,000.00	50,733.00	8-ก.พ.-68 - 30-ก.ย.-68
58	โครงการอบรมการใช้ระบบสารสนเทศเพื่อการดำเนินงาน	บุคลากรคณะแพทยศาสตร์มีความรู้ ความเข้าใจเรียนรู้เทคนิคนวัตกรรม Artificial intelligence (AI) และไปประยุกต์ใช้ในการปฏิบัติงานได้อย่างเท่าทันเทคโนโลยีและเกิดประโยชน์สูงสุด	100,000.00	44,839.00	1-ต.ค.-67 - 30-ก.ย.-68
59	โครงการอบรมเตรียมความพร้อมก่อนสอบการประเมินทักษะทางคลินิก (OSCE)	สามารถประเมินและรับรองความสามารถในการทำงานด้านการแพทย์ฉุกเฉินได้อย่างมีประสิทธิภาพ	17,500.00	17,500.00	24-มี.ค.-68 - 30-ก.ย.-68
60	โครงการอบรมเชิงปฏิบัติการ Protein Purification and Characterization	ยกเลิกโครงการ	300,000.00	ยกเลิกโครงการ	1-ต.ค.-67 - 30-ก.ย.-68
61	โครงการอบรมเชิงปฏิบัติการและซ้อมแผนเตรียมการรับมือการเกิดแผ่นดินไหว ประจำปี 2568	คณะแพทยศาสตร์และโรงพยาบาลมหาวิทยาลัยพะเยามีระบบและแนวทางปฏิบัติที่ชัดเจนในการรับมือเหตุแผ่นดินไหว และสามารถบริหารจัดการสถานการณ์ฉุกเฉินได้อย่างเป็นระบบ	60,000.00	55,000.00	25-ก.ค.-68 - 30-ก.ย.-68

ที่	รายการ	ผลการดำเนินงาน	งบประมาณ ที่ได้รับจัดสรร	ผลการใช้จ่าย งบประมาณ	ช่วงระยะเวลา
62	โครงการอบรมเชิงปฏิบัติการและซ้อมแผน อัคคีภัย ประจำปี 2568	ลดความสูญเสียทั้งด้านชีวิต ทรัพย์สิน และลดผลกระทบต่อการใช้บริการทางการแพทย์ ในช่วงเกิดเหตุอัคคีภัย	110,000.00	107,000.00	4-ก.ค.-68 - 30-ก.ย.-68
63	โครงการอบรมเชิงปฏิบัติการ การช่วยชีวิต ขั้นสูงสำหรับบุคลากรทางการแพทย์ (ACLS for Health care provider)	บุคลากรทางการแพทย์ และนิสิตคณะแพทยศาสตร์ สามารถใช้อุปกรณ์ ครุภัณฑ์ทางการแพทย์ ต่างๆ ในการช่วยชีวิตได้อย่างถูกต้อง	84,432.00	84,432.00	4-เม.ย.-68 - 30-ก.ย.-68
64	โครงการอบรมพัฒนาศักยภาพสโมสรมนิต คณะแพทยศาสตร์	ได้ตำแหน่งการบริหารงานของสโมสรมนิต คณะแพทยศาสตร์ ประจำปีการศึกษา 2568 และคณะกรรมการสโมสรมนิตได้เรียนรู้ระบบ การทำงานของสโมสรมนิตคณะแพทยศาสตร์ มหาวิทยาลัยพะเยา	258,000.00	256,417.24	30-เม.ย.-68 - 30-ก.ย.-68
65	โครงการอาจารย์ที่ปรึกษาพบนิสิต ภาคเรียนที่ 1/2568	นิสิตหลักสูตรแพทยศาสตรบัณฑิต และหลักสูตร วิทยาศาสตร์บัณฑิตสาขาวิชาปฏิบัติการฉุกเฉิน การแพทย์มีความรู้ความเข้าใจในการเรียน จากการพูดคุยกับอาจารย์ที่ปรึกษา	40,000.00	27,081.00	29-ส.ค.-68 - 30-ก.ย.-68
66	โครงการอาจารย์ที่ปรึกษาพบนิสิต ภาคเรียนที่ 2/2567	นิสิตหลักสูตรแพทยศาสตรบัณฑิต และหลักสูตร วิทยาศาสตร์บัณฑิตสาขาวิชาปฏิบัติการฉุกเฉิน การแพทย์มีความรู้ความเข้าใจในการเรียน จากการพูดคุยกับอาจารย์ที่ปรึกษา	40,000.00	40,000.00	28-ม.ค.-68 - 30-ก.ย.-68
67	ปฐมนิเทศแหล่งฝึกประสบการณ์วิชาชีพ นิสิตปฏิบัติการฉุกเฉินการแพทย์	ยกเลิกโครงการ	20,000.00	ยกเลิกโครงการ	1-ต.ค.-67 - 30-ก.ย.-68

คณะเภสัชศาสตร์

ที่	รายการ	ผลการดำเนินงาน	งบประมาณ ที่ได้รับจัดสรร	ผลการใช้จ่าย งบประมาณ	ช่วงระยะเวลา
1	โครงการ pharmacy preceptors or cosmetic scientist trainers for international students	หลักสูตรได้รับการประเมินตามเกณฑ์ AUN QA	23,000.00	23,000.00	1-ต.ค.-67 - 30-ก.ย.-68
2	โครงการการพัฒนาผู้รับผิดชอบหลักสูตรเภสัชศาสตร์บัณฑิตเพื่อเป็นผู้ประเมินคุณภาพภายในระดับหลักสูตร ตามเกณฑ์ AUN-QA	หลักสูตรเภสัชศาสตร์บัณฑิต สาขาวิชาการบริหารทางเภสัชกรรม (หลักสูตรปรับปรุง พ.ศ. 2569) ผ่านมาตรฐานตามเกณฑ์ AUN-QA version 4.0 โดยได้รับผลประเมินในระดับ 4 ขึ้นไปในองค์ประกอบส่วนใหญ่	14,700.00	13,000.00	1-ต.ค.-67 - 30-ก.ย.-68
3	โครงการกิจกรรมเสริมหลักสูตรเพื่อพัฒนาทักษะนอกชั้นเรียนของนิสิตคณะเภสัชศาสตร์	บัณฑิตคณะเภสัชศาสตร์มีคุณลักษณะของบัณฑิตด้าน Community Change Agent (5C+) อย่างครบถ้วน	287,680.00	287,680.00	1-ต.ค.-67 - 30-ก.ย.-68
4	โครงการโครงการงานวิจัยทางเภสัชศาสตร์	สร้างผลงานวิจัยร่วมระหว่างนิสิตและคณาจารย์คณะเภสัชศาสตร์	260,600.00	260,599.30	1-ต.ค.-67 - 30-ก.ย.-68
5	โครงการจัดการเรียนการสอนทักษะการบริหารเภสัชกรรมในงานเภสัชกรรมปฐมภูมิ	ยกเลิกโครงการ	84,000.00	ยกเลิกโครงการ	1-ต.ค.-67 - 30-ก.ย.-68
6	โครงการจัดตั้งหลักสูตรเภสัชศาสตร์บัณฑิตนานาชาติและหลักสูตรบัณฑิตศึกษาดual degree program	ได้ (ร่าง) หลักสูตรบัณฑิตศึกษา ในลักษณะ dual degree program ที่เป็นไปตามมาตรฐานการอุดมศึกษา และเกณฑ์ประกันคุณภาพการศึกษาที่เกี่ยวข้อง	2,000.00	1,950.00	1-ต.ค.-67 - 30-ก.ย.-68
7	โครงการตรวจประเมินคุณภาพการศึกษาระดับหลักสูตร ประจำปีการศึกษา 2567	หลักสูตร ได้รับการประเมินตามเกณฑ์ AUN QA	110,000.00	79,857.00	1-ต.ค.-67 - 30-ก.ย.-68

ที่	รายการ	ผลการดำเนินงาน	งบประมาณที่ได้รับจัดสรร	ผลการใช้จ่ายงบประมาณ	ช่วงระยะเวลา
8	โครงการตรวจประเมินคุณภาพภายในระดับคณะ ตามเกณฑ์ EdPEx ประจำปี 2567	สร้างความโปร่งใสและความเชื่อมั่น: ส่งเสริมความโปร่งใสในการดำเนินงานและการประเมินคุณภาพ เพื่อสร้างความเชื่อมั่นให้กับนักศึกษา ผู้ปกครอง และผู้มีส่วนได้ส่วนเสีย	70,000.00	60,611.67	1-ต.ค.-67 - 30-ก.ย.-68
9	โครงการเตรียมความพร้อมการจัดการเรียนการสอนด้าน เกสซ์กรรมคลินิก	นิสิตมีความรู้และทักษะการให้บริการทาง เกสซ์กรรม และสามารถนำไปประยุกต์ใช้ในการดูแลผู้ป่วยในโรงพยาบาล หรือผู้รับบริการที่ร้านยา ตลอดจนสามารถให้บริการข้อมูลและความรู้ด้านยาแก่ผู้ป่วยและบุคลากรทางการแพทย์ได้	18,050.00	18,050.00	1-ต.ค.-67 - 30-ก.ย.-68
10	โครงการเตรียมความพร้อมการจัดการเรียนการสอนและกิจกรรมเสริมหลักสูตรในหลักสูตรบัณฑิตศึกษา	มีสิ่งอำนวยความสะดวกเพียงพอต่อการจัดการเรียนการสอนและเพียงพอต่อจำนวนนิสิตที่เพิ่มขึ้น ทั้งการเรียนการสอนในภาคบรรยายและภาคปฏิบัติการในหลักสูตรบัณฑิตศึกษา มีประสิทธิภาพ	80,000.00	45,115.00	1-ต.ค.-67 - 30-ก.ย.-68
11	โครงการเตรียมความพร้อมการเรียนการสอนกลุ่มวิชาด้าน เกสซ์เวชและสวนสมุนไพรคณะ เกสซ์ศาสตร์	ห้องปฏิบัติการสามารถดำเนินการเรียนการสอน โดยมีวัสดุ อุปกรณ์ เครื่องมือ สารเคมี และสิ่งอำนวยความสะดวกที่เพียงพอต่อจำนวนนิสิตที่มีจำนวนเพิ่มขึ้น ทำให้การเรียนการสอนภาคปฏิบัติการเป็นไปอย่างมีประสิทธิภาพ	60,000.00	59,991.10	30-เม.ย.-68 - 30-ก.ย.-68
12	โครงการเตรียมความพร้อมการเรียนการสอนในห้องปฏิบัติการ เกสซ์กรรม 4	ห้องปฏิบัติการสามารถดำเนินการเรียนการสอนในรายวิชา เกสซ์กรรม 4 โดยมีวัสดุ อุปกรณ์ เครื่องมือ สารเคมีและสิ่งอำนวยความสะดวก	70,000.00	69,978.00	30-ม.ค.-68 - 30-ก.ย.-68

ที่	รายการ	ผลการดำเนินงาน	งบประมาณที่ได้รับจัดสรร	ผลการใช้จ่ายงบประมาณ	ช่วงระยะเวลา
		ที่เพียงพอ			
13	โครงการเตรียมความพร้อมการเรียนการสอนในห้องปฏิบัติการรายวิชาควบคุมคุณภาพเภสัชภัณฑ์ 1-2	ห้องปฏิบัติการสามารถดำเนินการเรียนการสอนโดยมีวัสดุ อุปกรณ์ เครื่องมือ สารเคมี และสิ่งอำนวยความสะดวกที่เพียงพอต่อจำนวนนิสิตที่มีจำนวนเพิ่มขึ้น	60,000.00	59,995.25	30-ธ.ค.-67 - 30-ก.ย.-68
14	โครงการเตรียมความพร้อมขั้นพื้นฐานการเรียนรู้และปฏิบัติการเทคโนโลยีทางเครื่องสำอาง	หลักสูตรวิทยาศาสตรบัณฑิต สาขาวิชาวิทยาศาสตรเครื่องสำอางมีความพร้อมสำหรับการเรียนการสอนภาคปฏิบัติการตลอดปีการศึกษา และสามารถดำเนินการเรียนการสอนโดยมีวัสดุ อุปกรณ์ เครื่องมือ สารเคมีและสิ่งอำนวยความสะดวกที่เพียงพอต่อจำนวนนิสิตที่มีจำนวนเพิ่มขึ้น	120,000.00	119,996.15	1-ต.ค.-67 - 30-ก.ย.-68
15	โครงการเตรียมความพร้อมด้านการเรียนการสอนในห้องปฏิบัติการเภสัชกรรม 1-2	ห้องปฏิบัติการสามารถดำเนินการเรียนการสอนโดยมีวัสดุ อุปกรณ์ เครื่องมือ สารเคมี และสิ่งอำนวยความสะดวกที่เพียงพอต่อจำนวนนิสิตที่มีจำนวนเพิ่มขึ้น ทำให้การเรียนการสอนภาคปฏิบัติเป็นไปอย่างมีประสิทธิภาพและส่งผลให้อาจารย์ นิสิต ผู้ทำวิจัย ตลอดจนผู้ใช้ห้องปฏิบัติการได้รับการบริการสนับสนุนจากห้องปฏิบัติการอย่างเต็มประสิทธิภาพ	60,000.00	59,991.95	30-เม.ย.-68 - 30-ก.ย.-68
16	โครงการเตรียมความพร้อมและจัดทำแผนการสำหรับการจัดประชุมวิชาการระดับนานาชาติในปีงบประมาณ 2569-2570	เกิดการบริการวิชาการและสร้างสรรค์พื้นที่การเรียนแก่ชุมชนให้มีคุณภาพชีวิตที่ดีอย่างยั่งยืน	10,000.00	9,800.00	30-ส.ค.-68 - 30-ก.ย.-68

ที่	รายการ	ผลการดำเนินงาน	งบประมาณที่ได้รับจัดสรร	ผลการใช้จ่ายงบประมาณ	ช่วงระยะเวลา
17	โครงการทำนุบำรุงศิลปวัฒนธรรม คณะเภสัชศาสตร์ มหาวิทยาลัยพะเยา	นิสิตมีองค์ความรู้ ศิลปะวัฒนธรรม มรดกทางวัฒนธรรม และภูมิปัญญาท้องถิ่นที่ได้รับการฟื้นฟูอนุรักษ์ โดยใช้ความรู้ทางเภสัชกรรม	36,000.00	36,000.00	29-ส.ค.-68 - 30-ก.ย.-68
18	โครงการนวัตกรรมการเรียนการสอน และห้องปฏิบัติการเครื่องสำอาง	หลักสูตรวิทยาศาสตร์บัณฑิต สาขาวิชาวิทยาศาสตร์ เครื่องสำอางมีความพร้อมสำหรับการเรียนการสอน ภาคปฏิบัติการตลอดปีการศึกษา และสามารถดำเนินการเรียนการสอน โดยมีวัสดุ อุปกรณ์ เครื่องมือ สารเคมีและสิ่งอำนวยความสะดวกที่เพียงพอต่อจำนวนนิสิต	181,300.00	181,299.00	1-ต.ค.-67 - 30-ก.ย.-68
19	โครงการนิทรรศการเครื่องสำอางและความงาม ครั้งที่ 7	นิสิตได้นำภูมิปัญญาท้องถิ่น, พืช, สมุนไพรหรือวัตถุดิบจากชุมชน มาพัฒนาเป็นผลิตภัณฑ์เครื่องสำอาง และเผยแพร่ความรู้ทางด้านวิชาการ เสริมสร้างทักษะการเป็นนักวิทยาศาสตร์ เครื่องสำอางในรูปแบบนักวิจัยและพัฒนาผลิตภัณฑ์ การนำเสนอผลงานทั้งทางวิชาการและทางการตลาด	80,000.00	80,000.00	31-มี.ค.-68 - 30-ก.ย.-68
20	โครงการบริการวิชาการสู่ชุมชน คณะเภสัชศาสตร์	เกิดการบริการวิชาการและสร้างสรรค์พื้นที่การเรียนแก่ชุมชนให้มีคุณภาพชีวิตที่ดีอย่างยั่งยืน	20,000.00	20,000.00	31-ม.ค.-68 - 30-ก.ย.-68
21	โครงการปรับปรุงและพัฒนาหลักสูตร วิทยาศาสตร์บัณฑิต สาขาวิชาวิทยาศาสตร์ เครื่องสำอาง หลักสูตรปรับปรุง พ.ศ. 2569	การจัดทำหลักสูตรวิทยาศาสตรบัณฑิต สาขาวิชาวิทยาศาสตร์เครื่องสำอางเป็นไปด้วยความเรียบร้อยและมีประสิทธิภาพ	30,000.00	12,712.00	1-ต.ค.-67 - 30-ก.ย.-68
22	โครงการปรับปรุงหลักสูตรเภสัชศาสตร์ บัณฑิต พ.ศ.2569	อาจารย์ในหลักสูตรมีความเข้าใจการปรับปรุงหลักสูตรตามระบบการศึกษาที่เน้นผลลัพธ์	40,000.00	31,080.00	1-ต.ค.-67 - 30-ก.ย.-68

ที่	รายการ	ผลการดำเนินงาน	งบประมาณที่ได้รับจัดสรร	ผลการใช้จ่ายงบประมาณ	ช่วงระยะเวลา
		การเรียนรู้ (Outcome-based education, OBE) และการบริหารคุณภาพ (Quality management)			
23	โครงการพัฒนาคุณภาพวิชาการ	มีการบริหารจัดการหลักสูตรตามเกณฑ์ประกันคุณภาพการศึกษา อาทิ การหาคู่เทียบที่เหนือกว่าในการดำเนินงานด้านต่าง ๆ การเรียนรู้ข้ามองค์กร และการพัฒนาหลักสูตรให้สามารถดำเนินการให้เท่าเทียมหรือเหนือกว่าคู่เทียบ เกิดการแลกเปลี่ยนเรียนรู้ good practice	30,000.00	30,000.00	1-ต.ค.-67 - 30-ก.ย.-68
24	โครงการพัฒนาคุณภาพองค์กรสู่องค์กรสมรรถนะสูง (High Performance Organization)	ยกเลิกโครงการ	5,000.00	ยกเลิกโครงการ	1-ต.ค.-67 - 30-ก.ย.-68
25	โครงการพัฒนาทักษะการบริหารทางเภสัชกรรมชุมชน	นิสิตได้ฝึกทักษะและมีความคุ้นเคยกับการให้บริการทางเภสัชกรรมชุมชนให้แก่ผู้รับบริการ บุคลากรสาธารณสุขและชุมชน และสามารถรวบรวมข้อมูลผู้ป่วย วิเคราะห์ปัญหาจากการใช้ยา วางแผนในการติดตามการใช้ยา ให้ข้อมูลและความรู้ด้านยาแก่ผู้รับบริการได้	90,000.00	64,624.00	1-ต.ค.-67 - 30-ก.ย.-68
26	โครงการพัฒนาศักยภาพ และทักษะการฝึกปฏิบัติงาน คณะเภสัชศาสตร์ ประจำปี 2568	สามารถสำรวจ จัดทำ และจัดสรรแหล่งฝึกปฏิบัติงานให้เพียงพอสำหรับนิสิตเภสัชศาสตร์ ในการฝึกปฏิบัติงานวิชาชีพภาคบังคับ การฝึกปฏิบัติงานบริหารเภสัชกรรม และการฝึกปฏิบัติงานสหกิจศึกษา	3,000,000.00	2,902,099.72	1-ต.ค.-67 - 30-ก.ย.-68

ที่	รายการ	ผลการดำเนินงาน	งบประมาณที่ได้รับจัดสรร	ผลการใช้จ่ายงบประมาณ	ช่วงระยะเวลา
27	โครงการพัฒนาศักยภาพงานวิจัยนวัตกรรมคณะเภสัชศาสตร์	มีการกระตุ้นการสร้างนวัตกรรมด้านการคุ้มครองสิทธิทางปัญญามากขึ้น	40,000.00	36,180.00	31-พ.ค.-68 - 30-ก.ย.-68
28	โครงการพัฒนาศักยภาพผู้ช่วยสอนวิทยาศาสตร์เครื่องสำอาง	นิสิตในระดับชั้นปีที่ 4 มีความพร้อมสำหรับการไปฝึกสหกิจศึกษาและถูกปลูกฝังให้มีการเรียนรู้ตลอดชีวิต	30,000.00	30,000.00	1-ต.ค.-67 - 30-ก.ย.-68
29	โครงการพัฒนาศักยภาพวิจัยโครงการงานนิสิตวิทยาศาสตร์เครื่องสำอาง	นิสิตจะมีทักษะในการทำงานวิจัย ตั้งแต่การกำหนดปัญหาที่เกี่ยวข้อง การใช้ระเบียบวิธีการทางวิทยาศาสตร์เพื่อรวบรวมข้อมูล วิเคราะห์ข้อมูล และประมวลผล โดยมีขอบเขตการวิจัยที่เหมาะสมกับปัจจัยในการดำเนินงานและเวลาที่กำหนด มีทักษะในการเขียนรายงานวิจัย ทั้งในเรื่องการลำดับความ	114,000.00	114,000.00	1-ต.ค.-67 - 30-ก.ย.-68
30	โครงการพัฒนาศักยภาพศูนย์การศึกษาต่อเนื่องทางเภสัชศาสตร์และพัฒนาระบบสารสนเทศเพื่อการตัดสินใจ	มีระบบสารสนเทศที่ทันสมัยและมีประสิทธิภาพช่วยให้การบริหารจัดการของคณะเภสัชศาสตร์และศูนย์การศึกษาต่อเนื่องมีความคล่องตัวและแม่นยำมากขึ้น	10,000.00	10,000.00	1-ต.ค.-67 - 30-ก.ย.-68
31	โครงการรายวิชาทักษะการบริหารทางเภสัชกรรมในโรงพยาบาล	นิสิตมีทักษะการบริหารเภสัชกรรมในผู้ป่วยอายุรศาสตร์ และผู้ป่วยนอก รวมทั้งมีความคุ้นเคยกับการให้บริหารทางเภสัชกรรมร่วมกับบุคลากรทางการแพทย์ ฝึกรวบรวมข้อมูลของผู้ป่วย วิเคราะห์ปัญหาจากการใช้ยา	48,400.00	48,400.00	28-ก.พ.-68 - 30-ก.ย.-68

ที่	รายการ	ผลการดำเนินงาน	งบประมาณที่ได้รับจัดสรร	ผลการใช้จ่ายงบประมาณ	ช่วงระยะเวลาที่ได้รับจัดสรร
		และวางแผนในการติดตามการใช้ยา การให้ข้อมูลและความรู้ด้านยาแก่ผู้ป่วยและบุคลากรทางการแพทย์			
32	โครงการส่งเสริมการปฏิบัติงานอาจารย์เภสัชกรในลักษณะ practice-based teaching	อาจารย์ในหลักสูตรมีความเข้าใจการปรับปรุงหลักสูตรตามระบบการศึกษาที่เน้นผลลัพธ์การเรียนรู้ (Outcome-based education, OBE) และการบริหารคุณภาพ (Quality management)	5,000.00	5,000.00	1-ต.ค.-67 - 30-ก.ย.-68
33	โครงการส่งเสริมศักยภาพเทคนิคการวิเคราะห์และการสร้างสรรค์นวัตกรรมทางวิทยาศาสตร์เครื่องสำอาง	หลักสูตรวิทยาศาสตรบัณฑิต สาขาวิชาวิทยาศาสตร์เครื่องสำอางมีความพร้อมสำหรับการเรียนการสอนภาคปฏิบัติการตลอดปี การศึกษา และสามารถดำเนินการเรียนการสอนโดยมีวัสดุ อุปกรณ์ เครื่องมือ สารเคมี และสิ่งอำนวยความสะดวกที่เพียงพอต่อจำนวนนิสิตที่มีจำนวนเพิ่มขึ้น	120,000.00	120,000.00	1-ต.ค.-67 - 30-ก.ย.-68
34	โครงการสนับสนุนการทำงานเชิงพื้นที่เพื่อต่อยอดและเผยแพร่ ภูมิปัญญาท้องถิ่น	นิสิตมีองค์ความรู้ ศิลปะวัฒนธรรม มรดกทางวัฒนธรรม และภูมิปัญญาท้องถิ่นที่ได้รับการฟื้นฟูอนุรักษ์ โดยใช้ความรู้ทางเภสัชกรรม	10,000.00	10,000.00	1-ต.ค.-67 - 30-ก.ย.-68
35	โครงการสนับสนุนนิสิต เพื่อแลกเปลี่ยนเชิงวิชาการ วิจัย และ ศิลปวัฒนธรรม	หลักสูตร ได้รับการประเมินตามเกณฑ์ AUN QA	30,000.00	27,844.60	1-ต.ค.-67 - 30-ก.ย.-68
36	โครงการสำนักงานสีเขียว	ยกเลิกโครงการ	3,000.00	ยกเลิกโครงการ	1-ต.ค.-67 - 30-ก.ย.-68

คณะวิทยาศาสตร์การแพทย์

ที่	รายการ	ผลการดำเนินงาน	งบประมาณที่ได้รับจัดสรร	ผลการใช้จ่ายงบประมาณ	ช่วงระยะเวลา
1	โครงการครบรอบ 20 ปี จุฬาลงกรณ์มหาวิทยาลัย	สร้างความสัมพันธ์ระหว่างศิษย์เก่า ศิษย์ปัจจุบัน และบุคลากร	70,000.00	70,000.00	1-ก.พ.-68 - 30-ก.ย.-68
2	โครงการตรวจประเมินการประกันคุณภาพการศึกษา ระดับหลักสูตร (AUN QA) หลักสูตรจุฬาลงกรณ์มหาวิทยาลัย	ได้รับทราบจุดแข็ง จุดที่ควรพัฒนาในกระบวนการดำเนินการหลักสูตร ซึ่งหลักสูตรจะได้นำไปปรับปรุงกระบวนการดำเนินการในตัวเองซึ่งต่างๆ ให้มีประสิทธิภาพดีขึ้น ในปีการศึกษาถัดไป	25,000.00	25,000.00	23-ก.ค.-68 - 30-ก.ย.-68
3	โครงการตรวจประเมินการประกันคุณภาพการศึกษา ระดับหลักสูตร (AUN QA) หลักสูตรชีวเคมี	หลักสูตรได้รับการประกันคุณภาพการศึกษา ตามมาตรฐานที่กำหนด	10,000.00	9,940.00	10-มิ.ย.-68 - 30-ก.ย.-68
4	โครงการตรวจประเมินการประกันคุณภาพการศึกษา ระดับหลักสูตร (AUN QA) หลักสูตรโภชนาการและการกำหนดอาหาร	หลักสูตรได้ทราบข้อเสนอแนะในการพัฒนา และปรับปรุงหลักสูตรให้ดียิ่งขึ้น	15,000.00	15,000.00	17-ก.ค.-68 - 30-ก.ย.-68
5	โครงการเตรียมความพร้อมการยกระดับความปลอดภัยห้องปฏิบัติการสาขา สรีรวิทยา	บุคลากรมีความพร้อมการยกระดับความปลอดภัยห้องปฏิบัติการที่ได้รับมาตรฐาน Esprel	15,000.00	15,000.00	1-ต.ค.-67 - 30-ก.ย.-68
6	โครงการทวนสอบเทคนิคทางจุลชีววิทยา	นิสิตได้ทบทวนความรู้ความเข้าใจเกี่ยวกับเทคนิคปฏิบัติการทางจุลชีววิทยาและสามารถทำปฏิบัติการได้อย่างถูกต้อง	30,000.00	30,000.00	31-ก.ค.-68 - 30-ก.ย.-68
7	โครงการทวนสอบฝึกปฏิบัติวิชาชีพการกำหนดอาหาร	นิสิตสามารถนำกระบวนการการเรียนรู้	8,000.00	8,000.00	24-ส.ค.-68 - 30-ก.ย.-68

ที่	รายการ	ผลการดำเนินงาน	งบประมาณที่ได้รับจัดสรร	ผลการใช้จ่ายงบประมาณ	ช่วงระยะเวลาที่ได้รับจัดสรร
		ด้านโภชนาการและการกำหนดอาหารที่ได้เรียนมาประยุกต์ใช้กับกรณีศึกษาตามกระบวนการดูแลทางด้านโภชนาการได้			
8	โครงการเทิดทูนกายวิद्याทานอาจารย์ใหญ่	สร้างจิตสำนึกและความตระหนักถึงพระคุณของท่านอาจารย์ใหญ่แก่นิสิต	50,000.00	50,000.00	30-พ.ค.-68 - 30-ก.ย.-68
9	โครงการนำเสนอผลงานวิจัยของนิสิต ครั้งที่ 10 (The 10th Med-Sci Student Research)	เป็นเวทีให้นิสิตได้มีเวทีในการนำเสนอผลงานทางวิชาการ การแลกเปลี่ยนความรู้ และประสบการณ์ด้านการวิจัย บูรณาการเรียน การสอนและการวิจัย	20,000.00	16,840.00	16-มี.ค.-68 - 30-ก.ย.-68
10	โครงการบริการตรวจพยาธิแก่ชุมชน	เป็นข้อมูลในการระบุหัวข้อวิจัยการศึกษาอิสระให้กับนิสิต และคณาจารย์ที่มีความสนใจเกี่ยวกับโรคปรสิตในลำไส้ เพื่อศึกษาความชุก การป้องกัน รวมถึงการส่งเสริมสุขภาพให้ปลอดภัยจากโรคปรสิต	35,000.00	35,000.00	16-ก.ค.-68 - 30-ก.ย.-68
11	โครงการบริการวิชาการ หลักสูตรจุลชีววิทยา	คณะวิทยาศาสตร์การแพทย์มีเครือข่ายความร่วมมือกับชุมชนและหน่วยงานภายนอก ช่วยส่งเสริมภาพลักษณ์และบทบาทของมหาวิทยาลัยในการพัฒนาท้องถิ่นอย่างยั่งยืน	25,000.00	25,000.00	16-ส.ค.-68. - 30-ก.ย.-68
12	โครงการบริการวิชาการชุมชน สาขาวิชาสรีรวิทยา	ประชาชน/ผู้สนใจทั่วไป ที่เข้าร่วมโครงการ มีสมรรถภาพปอดที่ดีขึ้น	20,000.00	20,000.00	16-มี.ค.-68 - 30-ก.ย.-68
13	โครงการบริการวิชาการชุมชน หลักสูตรชีวเคมี	ผู้ร่วมโครงการได้เรียนรู้ขั้นตอนและพัฒนาการทำสบู่มุนไพรรักษาบ้านเพื่อสุขภาพ	35,000.00	35,000.00	1-ต.ค.-67 - 30-ก.ย.-68
14	โครงการบริการวิชาการชุมชน หลักสูตร โภชนาการและการกำหนดอาหาร	ผู้เข้าร่วมโครงการสามารถปรับพฤติกรรม	10,000.00	10,000.00	6-ก.ค.-68 - 30-ก.ย.-68

ที่	รายการ	ผลการดำเนินงาน	งบประมาณที่ได้รับจัดสรร	ผลการใช้จ่ายงบประมาณ	ช่วงระยะเวลา
		การบริโภคอาหารได้อย่างเหมาะสม เพื่อลดความเสี่ยงของโรคเรื้อรัง เช่น เบาหวาน ความดันโลหิตสูง ไขมันในเลือดสูง			
15	โครงการปฐมนิเทศและส่งเสริมอัตลักษณ์นิสิตคณะวิทยาศาสตร์การแพทย์	หลักสูตร และคณะฯ ได้รับฟังความต้องการและความคาดหวังของนิสิตใหม่ อันเป็นประโยชน์ต่อการปรับปรุงการดำเนินงานอย่างเหมาะสม	50,000.00	50,000.00	31-ก.ค.-68 - 30-ก.ย.-68
16	โครงการประเมินคุณภาพการศึกษาเพื่อความเป็นเลิศ EdPEx ประจำปีการศึกษา 2567	ทราบถึงผลการดำเนินงานของคณะและนำข้อเสนอที่ได้ไปพัฒนาแนวทางและปรับปรุงการดำเนินงานตามเกณฑ์การประกันคุณภาพองค์กรเป็นเลิศ (EdPEx) ของคณะให้มีประสิทธิภาพมากยิ่งขึ้น	90,000.00	30,000.00	25-ส.ค.-68 - 30-ก.ย.-68
17	โครงการปรับปรุงแผนยุทธศาสตร์คณะวิทยาศาสตร์การแพทย์	บุคลากรคณะวิทยาศาสตร์การแพทย์ มีส่วนร่วมในการให้ความคิดเห็น ข้อเสนอแนะการปรับปรุงแผนยุทธศาสตร์ และแผนปฏิบัติงานประจำปี สอดคล้องกับพันธกิจของคณะและมหาวิทยาลัย	350,000.00	350,000.00	31-พ.ค.-68 - 30-ก.ย.-68
18	โครงการปัจฉิมนิเทศ 2 หลักสูตร	หลักสูตร และคณะฯ ได้รับฟังความต้องการและความคาดหวังของนิสิตใหม่ อันเป็นประโยชน์ต่อการปรับปรุงการดำเนินงานอย่างเหมาะสม	10,000.00	10,000.00	31-มี.ค.-68 - 30-ก.ย.-68
19	โครงการปัจฉิมนิเทศ จุฬชีวะวิทยา	นิสิตที่เข้าร่วมโครงการได้รับรู้แนวทางการเขียนใบสมัครและการสัมภาษณ์งานเพื่อเตรียมความพร้อมในการสมัครงาน	36,000.00	34,825.00	3-มี.ค.-68 - 30-ก.ย.-68
20	โครงการฝึกงานนิสิต หลักสูตรโภชนาการและการกำหนดอาหาร	การประเมินและติดตามการฝึกปฏิบัติงานของนิสิต ทำให้ทราบความก้าวหน้า	77,000.00	67,463.00	31-พ.ค.-68 - 30-ก.ย.-68

ที่	รายการ	ผลการดำเนินงาน	งบประมาณที่ได้รับจัดสรร	ผลการใช้จ่ายงบประมาณ	ช่วงระยะเวลา
		และพัฒนาการด้านวิชาการและการนำไปใช้ปฏิบัติตามหลักวิชาชีพได้อย่างเหมาะสม			
21	โครงการฝึกปฏิบัติการโภชนาการชุมชน	นิสิตได้ฝึกปฏิบัติการลงชุมชน และบูรณาการความรู้ทางทฤษฎีมาสู่การปฏิบัติในการทำกิจกรรมทางด้านโภชนาการ และการกำหนดอาหารให้แก่ชุมชน	50,000.00	50,000.00	31-มี.ค.-68 - 30-ก.ย.-68
22	โครงการพระราชทานปริญญาบัตร	อำนวยความสะดวกให้กับบัณฑิตในพิธีพระราชทานปริญญาบัตร	70,000.00	70,000.00	20-ก.พ.-68 - 30-ก.ย.-68
23	โครงการพัฒนาการบริหารองค์กร และเสริมสร้างความสัมพันธ์บุคลากร คณะวิทยาศาสตร์การแพทย์	เกิดสัมพันธ์ภาพที่ดีระหว่างศิษย์เก่า กับคณะวิทยาศาสตร์การแพทย์ และมหาวิทยาลัยพะเยา	140,000.00	97,070.00	1-ต.ค.-67 - 30-ก.ย.-68
24	โครงการพัฒนาทักษะความเป็นผู้นำ และการทำงานเป็นทีมให้แก่นิสิต (ทูตนิเทศ) คณะวิทยาศาสตร์การแพทย์	นิสิตได้ร่วมกันทำกิจกรรมเพื่อสร้างสัมพันธ์ภาพที่ดีต่อกัน  มีความเป็นหนึ่งเดียวกัน	30,000.00	30,000.00	1-ต.ค.-67 - 30-ก.ย.-68
25	โครงการพัฒนาศักยภาพการวิจัย คณะวิทยาศาสตร์การแพทย์	เกิดการบูรณาการงานวิจัยในลักษณะสหสาขาวิชาการหรือบูรณาการระหว่างหน่วยงาน สร้างเครือข่ายการวิจัยกับสถาบันต่าง ๆ รวมถึงเกิดการส่งเสริมให้นักวิจัยและพนักงานสายสนับสนุนพัฒนางานวิจัยไปสู่การตีพิมพ์ และการเสนอขอรับสิทธิบัตร และอนุสิทธิบัตร	875,000.00	842,820.00	1-ต.ค.-67 - 30-ก.ย.-68
26	โครงการพัฒนาศักยภาพสายสนับสนุน	บุคลากรที่เข้าร่วมอบรมสามารถนำ AI มาประยุกต์ใช้ในการปฏิบัติงาน และการทำวิจัย	165,000.00	129,000.00	1-ต.ค.-67 - 30-ก.ย.-68

ที่	รายการ	ผลการดำเนินงาน	งบประมาณที่ได้รับจัดสรร	ผลการใช้จ่ายงบประมาณ	ช่วงระยะเวลา
27	โครงการโภชนศาสตร์คลินิกและโภชนบำบัดทางการแพทย์	นิสิตได้ฝึกทักษะในการคิดวิเคราะห์ด้านการวางแผนให้โภชนบำบัดทางการแพทย์สำหรับโรคเรื้อรังอย่างเป็นระบบและถูกต้อง	15,000.00	15,000.00	1-ต.ค.-67 - 30-ก.ย.-68
28	โครงการโภชนสัมพันธ์	นิสิตมีความพร้อมสู่การเป็นนักกำหนดอาหาร/นักโภชนาการวิชาชีพ	40,000.00	40,000.00	6-เม.ย.-68 - 30-ก.ย.-68
29	โครงการแลกเปลี่ยนเรียนรู้สาขาวิชา สรีรวิทยา	คณาจารย์และนักวิทยาศาสตร์สาขา สรีรวิทยา สามารถแก้ไขปัญหาด้านการจัดการเรียน การสอนได้อย่างมีประสิทธิภาพ	20,000.00	20,000.00	31-มี.ค.-68 - 30-ก.ย.-68
30	โครงการวิทย์แพทย์สัญจร	จำนวนผู้สมัครเข้าศึกษาต่อภายในคณะเป็นไปตามเป้ารับที่กำหนด	100,000.00	89,751.00	4-ธ.ค.-67 - 30-ก.ย.-68
31	โครงการศึกษาดูงานนอกสถานที่ของนิสิต หลักสูตรโภชนาการ	นิสิตได้รับประสบการณ์ตรงจากสถานประกอบการ	30,000.00	30,000.00	1-ต.ค.-67 - 30-ก.ย.-68
32	โครงการศึกษาดูงานนอกสถานที่ของนิสิต หลักสูตรจุลชีววิทยา	นิสิตมีความกระตือรือร้นที่จะเรียนรู้และพัฒนา ศักยภาพตนเอง เพื่อให้มีคุณสมบัติที่พึงประสงค์ ของสถานประกอบการ	180,000.00	180,000.00	7-มี.ค.-68 - 30-ก.ย.-68
33	โครงการศึกษาดูงานนอกสถานที่ของนิสิต หลักสูตรชีวเคมี	นิสิตสามารถนำความรู้และประสบการณ์ที่ได้ จากการศึกษาดูงาน ไปเตรียมพร้อมตนเอง ก่อนการไปฝึกปฏิบัติงาน/สหกิจ/ทำปัญหาพิเศษ รวมถึงนิสิตสามารถต่อยอดความรู้เรื่องด้านต่างๆ จากสถานที่ดูงานไปประยุกต์ใช้ต่อยอดได้	30,000.00	30,000.00	23-ส.ค.-68 - 30-ก.ย.-68
34	โครงการส่งเสริมคุณธรรมและความโปร่งใส ในการดำเนินงาน คณะวิทยาศาสตร์ การแพทย์	บุคลากรของคณะวิทยาศาสตร์การแพทย์ มีความรู้ ความเข้าใจ และตระหนักถึง ความสำคัญของคุณธรรมและความโปร่งใส	10,000.00	5,230.00	11-มี.ย.-68 - 30-ก.ย.-68

ที่	รายการ	ผลการดำเนินงาน	งบประมาณที่ได้รับจัดสรร	ผลการใช้จ่ายงบประมาณ	ช่วงระยะเวลา
35	โครงการส่งเสริมผลงานวิจัยและนวัตกรรมเพื่อพัฒนาชุมชน	นักวิจัย อาจารย์ เจ้าหน้าที่ และนิสิต คณะวิทยาศาสตร์การแพทย์ ได้นำความรู้และข้อมูลทางวิชาการจากผลงานวิจัยสู่การพัฒนาชุมชน	20,000.00	20,000.00	31-ส.ค.-68 - 30-ก.ย.-68
36	โครงการส่งเสริมและพัฒนากการเรียนการสอนปรีคลินิกด้านจุลชีววิทยาสำหรับนิสิตหลักสูตรแพทยศาสตรบัณฑิต	ยกเลิกโครงการ	25,000.00	ยกเลิกโครงการ	1-ต.ค.-67 - 30-ก.ย.-68
37	โครงการส่งเสริมสำนักงานสีเขียว Green Office	บุคลากรทราบถึงปัญหาสิ่งแวดล้อมที่เกิดจากกิจกรรมในการทำงาน	50,000.00	31,700.00	1-ต.ค.-67 - 30-ก.ย.-68
38	โครงการส่งเสริมสุขภาพ และสานสัมพันธ์บุคลากร คณะวิทยาศาสตร์การแพทย์	ความสัมพันธ์ระหว่างบุคลากร ทั้งภายในและภายนอกหน่วยงานดีขึ้น	35,000.00	26,795.00	26-ก.พ.-68 - 30-ก.ย.-68
39	โครงการสนับสนุนการพัฒนาสมรรถนะอาจารย์มืออาชีพ	อาจารย์สามารถยกระดับคุณภาพการจัดการเรียนการสอนที่สอดคล้องกับมาตรฐานอาจารย์มืออาชีพได้	30,000.00	2,300.00	31-ก.ค.-68 - 30-ก.ย.-68
40	โครงการสหกิจศึกษา หลักสูตรจุลชีววิทยา	คณาจารย์ได้ทราบข้อมูลจากสถานประกอบการ เพื่อนำมาพัฒนาปรับปรุงหลักสูตร ในการผลิตบัณฑิตที่ตรงตามความต้องการของตลาดแรงงาน	285,000.00	270,252.48	1-ม.ค.-68 - 30-ก.ย.-68
41	โครงการสหกิจศึกษา หลักสูตรชีวเคมี	คณาจารย์ได้ทราบข้อมูลจากสถานประกอบการ เพื่อนำมาพัฒนาปรับปรุงหลักสูตร ในการผลิตบัณฑิตที่ตรงตามความต้องการของตลาดแรงงาน	60,000.00	59,150.00	1-ม.ค.-68 - 30-ก.ย.-68
42	โครงการสานสัมพันธ์นิสิตและบุคลากร คณะวิทยาศาสตร์การแพทย์	นิสิตและบุคลากรคณะวิทยาศาสตร์การแพทย์ ได้เสริมสร้างความสัมพันธ์ระหว่างกัน	40,000.00	40,000.00	1-ต.ค.-67 - 30-ก.ย.-68

ที่	รายการ	ผลการดำเนินงาน	งบประมาณ ที่ได้รับจัดสรร	ผลการใช้จ่าย งบประมาณ	ช่วงระยะเวลา
43	โครงการให้คำปรึกษาด้านโภชนาการ	เป็นการเพิ่มพูนความรู้ความเข้าใจให้กับนิสิต นอกเหนือจากการเรียนภาคบรรยายในชั้นเรียน ทั้งนี้จะทำให้นิสิตได้ประเมินความรู้ของตนเอง ก่อนไปฝึกงานในอนาคต	15,000.00	15,000.00	1-ต.ค.-67 - 30-ก.ย.-68
44	โครงการอบรมสุขภาพจิตให้แก่นิสิต คณะวิทยาศาสตร์การแพทย์	นิสิตมีความรู้ความเข้าใจเกี่ยวกับสุขภาพจิต มากขึ้น	5,000.00	5,000.00	11-มิ.ย.-68 - 30-ก.ย.-68

คณะสหเวชศาสตร์

ที่	รายการ	ผลการดำเนินงาน	งบประมาณ ที่ได้รับจัดสรร	ผลการใช้จ่าย งบประมาณ	ช่วงระยะเวลา
1	โครงการ 21st Century Skills for AHS Student	นิสิตชั้นปีที่ 4 มีความเข้าใจ และตระหนักถึงทักษะที่จำเป็นในศตวรรษที่ 21 มากขึ้น	20,000.00	20,000.00	30-มิ.ย.-68 - 30-ก.ย.-68
2	โครงการ AHS fun fair	นิสิต อาจารย์และบุคลากรที่เข้าร่วมกิจกรรมได้เรียนรู้วัฒนธรรมที่หลากหลาย	15,000.00	15,000.00	30-พ.ย.-67 - 30-ก.ย.-68
3	โครงการกายภาพบำบัดสัมผัสชุมชน	นิสิตกายภาพบำบัดได้ลงพื้นที่ในสถานการณ์จริงในการให้บริการวิชาการและการบริการทางด้านสุขภาพแก่ประชาชนซึ่งถือว่าเป็นการให้บริการทางกายภาพบำบัดแบบเชิงรุก ส่งผลให้นิสิตเกิดความเข้าใจในบทบาทของวิชาชีพของตนเองมากขึ้น	72,000.00	72,000.00	1-ต.ค.-67 - 30-ก.ย.-68
4	โครงการกีฬาบุคลากร	บุคลากรได้ออกกำลังกาย ทำให้เกิดสุขภาวะที่ดีและเป็นการเชื่อมความสัมพันธ์อันดีระหว่างบุคลากร	5,000.00	5,000.00	30-ม.ค.-68 - 30-ก.ย.-68
5	โครงการกีฬาวิชาชีพสัมพันธ์	ส่งเสริมการสร้างเครือข่ายความสัมพันธ์ระหว่างนิสิตต่างมหาวิทยาลัย	10,000.00	10,000.00	30-ส.ค.-68 - 30-ก.ย.-68
6	โครงการคณบดีพบบุคลากรเพื่อการดำเนินงานอย่างมีคุณธรรมและความโปร่งใส	เปิดโอกาสให้บุคลากรกลุ่มต่างๆ เสนอข้อมูลหรือแจ้งข้อปัญหาต่างๆ แก่ผู้บริหารอย่างเสรีและสร้างสรรค์	25,000.00	25,000.00	1-ต.ค.-67 - 30-ก.ย.-68
7	โครงการค่ายอาสาพัฒนาชุมชน	สร้างคุณลักษณะการเป็นประชากรที่ดีในสังคม รู้สึกเสียสละ และช่วยเหลือผู้อื่น	36,500.00	36,500.00	31-มี.ค.-68 - 30-ก.ย.-68

ที่	รายการ	ผลการดำเนินงาน	งบประมาณที่ได้รับจัดสรร	ผลการใช้จ่ายงบประมาณ	ช่วงระยะเวลา
8	โครงการฉลองวันครบรอบสถาปนา คณะสหเวชศาสตร์	บุคลากรและนิสิตภายในคณะมีกิจกรรมร่วมกัน เกิดความรักความสามัคคี	20,000.00	20,000.00	30-ก.ค.-68 - 30-ก.ย.-68
9	โครงการตอบปัญหาวิชาการ	ได้วัดผลประเมินผล ผลการเรียนรู้รายชั้นปี ของนิสิตคณะสหเวชศาสตร์	20,000.00	20,000.00	28-ก.พ.-68 - 30-ก.ย.-68
10	โครงการเตรียมความพร้อมมุ่งสู่ EdPEX 200	ผู้บริหารและบุคลากรมีความรู้ความเข้าใจ เกี่ยวกับการพัฒนาองค์กรตามแนวทางเกณฑ์ EdPEX	95,000.00	95,000.00	1-ต.ค.-67 - 30-ก.ย.-68
11	โครงการทวนสอบผลสัมฤทธิ์การเรียน การสอน	ได้วิเคราะห์ระดับผลสัมฤทธิ์ทางการเรียน ตามมาตรฐานผลการเรียนรู้ที่แต่ละรายวิชาได้รับ จากการกระจายความรับผิดชอบจากหลักสูตร สู่รายวิชา (Curriculum Mapping) ซึ่งเป็น ประโยชน์ต่ออาจารย์ผู้สอนอาจารย์ผู้รับผิดชอบ หลักสูตรและผู้ที่เกี่ยวข้องในการปรับปรุง ข้อบกพร่อง	15,000.00	15,000.00	1-ต.ค.-67 - 30-ก.ย.-68
12	โครงการทุนส่งเสริมนักวิจัยเพื่อสร้างสรรค์ ผลงานวิจัยและนวัตกรรม	นักวิจัยสามารถผลิตผลงานวิจัยสู่การตีพิมพ์ ผลงานในวารสารวิชาการที่มีความน่าเชื่อถือ และสามารถสร้างงานวิจัยที่ก่อให้เกิดนวัตกรรม ชุมชน	445,000.00	445,000.00	1-ต.ค.-67 - 30-ก.ย.-68
13	โครงการเทคนิคการเขียนงานวิจัย เชิงสังเคราะห์/วิเคราะห์สำหรับบุคลากร สายสนับสนุน	บุคลากรสายสนับสนุนสามารถนำงานประจำ มาพัฒนาต่อยอดเป็นงานวิจัยเชิงสังเคราะห์/ วิเคราะห์	45,000.00	45,000.00	1-ต.ค.-67 - 30-ก.ย.-68
14	โครงการบ่มเพาะนิสิตเทคนิคการแพทย์ ที่มีหัวใจความเป็นมนุษย์	ผู้รับบริการเกิดความตระหนักได้การดูแล และสุขภาพเพิ่มขึ้น	82,000.00	82,000.00	1-ต.ค.-67 - 30-ก.ย.-68

ที่	รายการ	ผลการดำเนินงาน	งบประมาณที่ได้รับจัดสรร	ผลการใช้จ่ายงบประมาณ	ช่วงระยะเวลา
15	โครงการบริการสุขภาพเคลื่อนที่ร่วมกับเครือข่ายสุขภาพ จังหวัดพะเยา	เกิดการบูรณาดำเนินงานบริการวิชาการร่วมกันระหว่างบุคลากรภายในคณะสหเวชศาสตร์และภาคีเครือข่ายภายนอกมหาวิทยาลัย	26,000.00	26,000.00	1-ต.ค.-67 - 30-ก.ย.-68
16	โครงการปฐมนิเทศนิสิตใหม่ ผู้บริหารและคณาจารย์พบผู้ปกครอง ประจำปีการศึกษา 2568	นิสิตทราบข้อมูลการให้บริการต่าง ๆ ของมหาวิทยาลัย และของคณะ ตลอดจนสิทธิประโยชน์ต่าง ๆ ที่เกี่ยวข้อง	30,000.00	30,000.00	1-ต.ค.-67 - 30-ก.ย.-68
17	โครงการประเมินคุณภาพการศึกษาระดับหลักสูตร ประจำปีการศึกษา 2567	มีการปรับปรุงแก้ไขหลักสูตรตามที่คณะกรรมการประเมินและชี้แจงข้อเสนอแนะ	40,000.00	39,755.00	1-ต.ค.-67 - 30-ก.ย.-68
18	โครงการปัจฉิมนิเทศและแนะแนวอาชีพว่าที่บัณฑิต	สร้างความรัก ความผูกพัน ความภาคภูมิใจในตนเองและสถาบัน	16,000.00	16,000.00	1-ต.ค.-67 - 30-ก.ย.-68
19	โครงการโปสเตอร์นิสิตภาคนิพนธ์	นิสิตสามารถขึ้นปีที่ 4 คณะสหเวชศาสตร์ สามารถนำเสนอผลงานวิจัยในรูปแบบการบรรยายปากเปล่า และรูปแบบโปสเตอร์ได้	32,000.00	9,000.00	1-ต.ค.-67 - 30-ก.ย.-68
20	โครงการฝึกซ้อมรับพระราชทานปริญญา และแสดงความยินดีแก่บัณฑิตสหเวชศาสตร์	ฝึกซ้อมการเข้ารับพระราชทานปริญญาบัตรของบัณฑิตคณะสหเวชศาสตร์	60,000.00	60,000.00	1-ต.ค.-67 - 30-ก.ย.-68
21	โครงการฝึกอบรมพัฒนาทักษะในการให้คำปรึกษาและกำลังใจอย่างมีคุณภาพ	มีการกำหนดแนวทางการให้คำปรึกษาของอาจารย์ที่ปรึกษา	15,000.00	15,000.00	1-ต.ค.-67 - 30-ก.ย.-68
22	โครงการพัฒนาความเชี่ยวชาญทางคลินิกกายภาพบำบัด	อาจารย์และนักกายภาพบำบัดจะมีความเชี่ยวชาญในการสอนและแนะนำการฝึกปฏิบัติการทางคลินิกกับนิสิตอย่างมีประสิทธิภาพมากขึ้น และเปิดโอกาสให้เกิดการแลกเปลี่ยนประสบการณ์และการเรียนรู้ระหว่างผู้เชี่ยวชาญ ช่วยเพิ่มพูนความรู้และทักษะใหม่ๆ	27,524.00	27,524.00	1-ต.ค.-67 - 30-ก.ย.-68

ที่	รายการ	ผลการดำเนินงาน	งบประมาณที่ได้รับจัดสรร	ผลการใช้จ่ายงบประมาณ	ช่วงระยะเวลา
23	โครงการพัฒนาศักยภาพบุคลากรเพื่อการบริหารงานของศูนย์บริการสุขภาพ	ศูนย์บริการสุขภาพสหเวชศาสตร์ให้การบริการสุขภาพและสาธารณสุขที่ทันสมัยแก่ชุมชนและผู้สูงอายุ	45,000.00	45,000.00	1-ต.ค.-67 - 30-ก.ย.-68
24	โครงการพัฒนาหลักสูตร คณะสหเวชศาสตร์หลักสูตรปรับปรุง 2570	ได้หลักสูตรที่มีประสิทธิภาพ ตรงตามเกณฑ์ AUN-QA สภาวิชาชีพ และ อว.	25,000.00	6,000.00	1-ต.ค.-67 - 30-ก.ย.-68
25	โครงการพัฒนาอาจารย์เข้าสู่ Thailand PSF	อาจารย์มีความรู้ความเข้าใจ และตระหนักถึงความสำคัญของ Thailand-PSF	24,000.00	24,000.00	1-ต.ค.-67 - 30-ก.ย.-68
26	โครงการพัฒนาอาจารย์เข้าสู่ตำแหน่งทางวิชาการ	คณาจารย์คณะสหเวชศาสตร์มีความรู้ในเทคนิคการเขียนเอกสารวิชาการให้มีคุณภาพ รวมถึงแนวทางในการเผยแพร่เอกสารดังกล่าวเพื่อใช้ประกอบการยื่นขอตำแหน่งทางวิชาการ	37,990.00	37,990.00	1-ต.ค.-67 - 30-ก.ย.-68
27	โครงการพิธีไหว้ครูและพบอาจารย์ที่ปรึกษา	ส่งเสริมความสัมพันธ์อันดีระหว่างนิสิตและอาจารย์	22,000.00	22,000.00	1-ต.ค.-67 - 30-ก.ย.-68
28	โครงการมหกรรมกีฬา UP Sport Game 2024	สร้างความสัมพันธ์ และเครือข่ายอันดีของนิสิตคณะต่างๆในมหาวิทยาลัยพะเยา	15,000.00	15,000.00	1-ต.ค.-67 - 30-ก.ย.-68
29	โครงการรับกาววีชาชีพ	นักศึกษามีความตระหนักในบทบาทหน้าที่ความรับผิดชอบของวิชาชีพต่อประชาชน	17,000.00	17,000.00	1-ต.ค.-67 - 30-ก.ย.-68
30	โครงการรับรองการประเมินสถาบันจากสภากายภาพบำบัด	สร้างมาตรฐานและคุณภาพของการจัดการเรียนการสอน การวัดผลประเมินผล ของหลักสูตรกายภาพบำบัดบัณฑิต มหาวิทยาลัยพะเยา ตามกำหนดของสภาวิชาชีพกายภาพบำบัด	11,220.00	11,220.00	1-ต.ค.-67 - 30-ก.ย.-68
31	โครงการส่งเสริมทักษะทางด้านความปลอดภัยในห้องปฏิบัติการและภาวะฉุกเฉิน	คณะสหเวชศาสตร์สามารถจัดตั้งทีมด้านความปลอดภัยในห้องปฏิบัติการและภาวะฉุกเฉิน	35,000.00	35,000.00	1-ต.ค.-67 - 30-ก.ย.-68

ที่	รายการ	ผลการดำเนินงาน	งบประมาณที่ได้รับจัดสรร	ผลการใช้จ่ายงบประมาณ	ช่วงระยะเวลา
32	โครงการสร้างเครือข่ายความร่วมมือทางด้านวิจัยในระดับสากล	คณะสหเวชศาสตร์ได้คู่ความร่วมมือในการร่วมกันสร้างและผลิตผลงานทางวิจัย นวัตกรรม และทรัพย์สินทางปัญญาในระดับสากล	1,400.00	1,400.00	1-ต.ค.-67 - 30-ก.ย.-68
33	โครงการสัมมนาเพื่อการพัฒนาคณะสหเวชศาสตร์	มีการระดมความคิดและสร้างเสริมการมีส่วนร่วมในการกำหนดทิศทางการพัฒนาคณะตลอดจนปรับปรุงแผนกลยุทธ์ให้สอดคล้องกับมหาวิทยาลัย	299,803.00	299,803.00	1-ต.ค.-67 - 30-ก.ย.-68
34	โครงการสัมมนาแลกเปลี่ยนเรียนรู้สโมสรมนิตคณะสหเวชศาสตร์	สรุปผลการดำเนินงานของสโมสรมนิตคณะสหเวชศาสตร์ประจำปี 2566	8,000.00	8,000.00	1-ต.ค.-67 - 30-ก.ย.-68
35	โครงการอบรมเชิงปฏิบัติการ เรื่อง “การเสริมสร้างศักยภาพการออกแบบงานวิจัยและการวิเคราะห์ข้อมูลเชิงสถิติ”	บุคลากรสายวิชาการคณะสหเวชศาสตร์มหาวิทยาลัยพะเยา สามารถการนำเสนอผลการศึกษาเชิงวิชาการอย่างตรงประเด็น และสอดคล้องกับวัตถุประสงค์งานวิจัย	31,865.33	31,865.33	1-ต.ค.-67 - 30-ก.ย.-68
36	โครงการฮับขวัญต้นกล้า น้องกล้าสหเวชฯ	จัดกิจกรรมแนะนำสถานที่ต่างๆในมหาวิทยาลัยพะเยา และการใช้ชีวิตในมหาวิทยาลัยพะเยา	25,000.00	25,000.00	1-ต.ค.-67 - 30-ก.ย.-68

คณะสาธารณสุขศาสตร์

ที่	รายการ	ผลการดำเนินงาน	งบประมาณ ที่ได้รับจัดสรร	ผลการใช้จ่าย งบประมาณ	ช่วงระยะเวลา
1	โครงการ 1 ชุมชน 1 นวัตกรรม คณะสาธารณสุขศาสตร์ (Learning Space)	ได้ระบบเครือข่ายดูแลผู้สูงอายุในพื้นที่ ตำบลผาข้างน้อย	80,000.00	39,100.00	31-ก.ค.-68 - 30-ก.ย.-68
2	โครงการ Good Health and Well Being	นิสิตมีส่วนร่วมในการดำเนินกิจกรรมและดูแล สุขภาพตนเองดูแลสุขภาพที่ถูกต้อง	30,000.00	30,000.00	31-ม.ค.-68 - 30-ก.ย.-68
3	โครงการ Show and share	เกิดผลการงานวิจัย นวัตกรรมที่เกิดจาก การบูรณาการในการจัดการเรียนการสอน ของนิสิตในศาสตร์ทางด้านสาธารณสุขศาสตร์ และการแพทย์ทางเลือกมาเผยแพร่	35,000.00	35,000.00	1-ต.ค.-67 - 30-ก.ย.-68
4	โครงการ พิธีไหว้ครู คณะสาธารณสุขศาสตร์	นิสิตได้แสดงความเคารพทักทายต่อท่าน บูรพาจารย์และครูบาอาจารย์	20,000.00	20,000.00	31-ก.ค.-68 - 30-ก.ย.-68
5	โครงการการจัดการองค์ความรู้อย่างยั่งยืน KM	องค์กรมีระบบบริหารจัดการองค์ความรู้ ที่เป็นมาตรฐานและยั่งยืน	55,200.00	51,860.00	31-พ.ค.-68 - 30-ก.ย.-68
6	โครงการการพัฒนาองค์กรสู่ความเป็นเลิศ ด้วยเกณฑ์ EdPEX	ได้ข้อมูลที่ช่วยสะท้อนให้เห็นถึงจุดเด่น-จุดที่ ควรพัฒนาของคณะ เจือปนไขของความสำเร็จ และสาเหตุของปัญหา และช่วยเสนอแนะ แนวทางปรับปรุงและพัฒนาคุณภาพการศึกษา แก่คณะสาธารณสุขศาสตร์	100,000.00	60,388.00	31-ส.ค.-68 - 30-ก.ย.-68
7	โครงการคัดเลือกผลงานวิจัย และนวัตกรรม นิสิต สาขาวิชาการส่งเสริมสุขภาพ	นิสิตสาขาวิชาการส่งเสริมสุขภาพได้นำเสนอ เผยแพร่ผลงานวิจัยและนวัตกรรมให้กับ ผู้เชี่ยวชาญทางด้านงานวิจัยและนวัตกรรม ด้านการแพทย์และสาธารณสุข	7,512.00	7,512.00	1-ต.ค.-67 - 30-ก.ย.-68

ที่	รายการ	ผลการดำเนินงาน	งบประมาณที่ได้รับจัดสรร	ผลการใช้จ่ายงบประมาณ	ช่วงระยะเวลา
8	โครงการติดตามสมรรถนะวิชาชีพนิสิต อาชีวอนามัยและความปลอดภัย	สาขาวิชา ได้รับข้อเสนอแนะ คำแนะนำ จากสถานประกอบการเพื่อนำมาปรับปรุง การเรียนการสอน	10,584.00	9,660.00	30-มิ.ย.-68 - 30-ก.ย.-68
9	โครงการเตรียมความพร้อมก่อนไปศึกษา ภาษาจีนแบบเข้ม ณ สาธารณรัฐประชาชนจีน	นิสิตทราบถึงขอบเขตของหลักสูตร การจัดการเรียนการสอน และข้อมูลต่าง ๆ ที่เกี่ยวข้อง กับหลักสูตร	14,000.00	14,000.00	31-ก.ค.-68 - 30-ก.ย.-68
10	โครงการเตรียมความพร้อมก่อนฝึกงาน แพทย์แผนจีน	นิสิตสามารถวินิจฉัยโรคในแผนกอายุรกรรม การแพทย์แผนจีนและแผนปัจจุบันที่พบบ่่อยได้อย่างถูกต้อง และมีความรู้เรื่องเรื่องยาสมุนไพร จีนกว่า 50 ตำรับที่ใช้บ่อยและแพร่หลาย	8,000.00	8,000.00	30-มิ.ย.-68 - 30-ก.ย.-68
11	โครงการเตรียมความพร้อมการจัดประชุม วิชาการการระดับชาติ และระดับนานาชาติ	บุคลากรที่เกี่ยวข้องมีความรู้ ความเข้าใจ และสามารถปฏิบัติงานได้อย่างมีคุณภาพ	20,000.00	1,045.00	1-ต.ค.-67 - 30-ก.ย.-68
12	โครงการเตรียมความพร้อมการฝึกงานนิสิต สาขาวิชาการส่งเสริมสุขภาพ	นิสิตได้รับประสบการณ์ตรงและสามารถใช้เป็นแนวทางในการฝึกประสบการณ์วิชาชีพ ได้อย่างเหมาะสม	33,000.00	33,000.00	1-ต.ค.-67 - 30-ก.ย.-68
13	โครงการเตรียมความพร้อมนิสิตสหกิจศึกษา หลักสูตรวิทยาศาสตร์บัณฑิต สาขาวิชา อนามัยสิ่งแวดล้อม มหาวิทยาลัยพะเยา	นิสิตของหลักสูตรวิทยาศาสตร์บัณฑิต สาขาวิชา อนามัยสิ่งแวดล้อม มหาวิทยาลัยพะเยา มีคุณสมบัติตามเป้าประสงค์ของหลักสูตร ตามมาตรฐานวิชาชีพ	20,000.00	20,000.00	30-ส.ค.-68 - 30-ก.ย.-68
14	โครงการเตรียมความพร้อมนิสิตสหกิจศึกษา สาขาวิชาอาชีวอนามัยและความปลอดภัย	นิสิตเข้าใจในบทบาทเจ้าหน้าที่ความปลอดภัย ในระดับวิชาชีพได้ดียิ่งขึ้น และสามารถนำความรู้ ที่ได้ไปใช้ในการวางแผน ปรับตัวในระหว่าง การฝึกสหกิจศึกษา	10,000.00	10,000.00	1-ต.ค.-67 - 30-ก.ย.-68

ที่	รายการ	ผลการดำเนินงาน	งบประมาณที่ได้รับจัดสรร	ผลการใช้จ่ายงบประมาณ	ช่วงระยะเวลา
15	โครงการเตรียมความพร้อมนิสิตสาขาวิชาอนามัยชุมชนในการฝึกปฏิบัติงาน	นิสิตสามารถนำความรู้ไปประยุกต์ใช้ ในการฝึกปฏิบัติงานวิชาชีพได้อย่างมีคุณภาพ	4,000.00	4,000.00	1-ต.ค.-67 - 30-ก.ย.-68
16	โครงการเตรียมความพร้อมสอบใบอนุญาตประกอบโรคศิลปะ	นิสิตที่เข้าร่วมโครงการสามารถสอบใบอนุญาตประกอบวิชาชีพสาขาการแพทย์แผนจีนได้มากกว่าร้อยละ 60	16,000.00	16,000.00	30-มิ.ย.-68 - 30-ก.ย.-68
17	โครงการเตรียมความพร้อมสู่โลกการทำงานในอนาคต (Career ready guide)	นิสิตผู้เข้ารับการฝึกอบรม สอบผ่านความรู้ความสามารถทั่วไป (ภาค ก.)ของสำนักงาน ก.พ.	10,000.00	10,000.00	30-เม.ย.-68 - 30-ก.ย.-68
18	โครงการทบทวนแผนยุทธศาสตร์ประจำปี และจัดทำแผนยุทธศาสตร์ คณะสาธารณสุขศาสตร์	ทำให้แผนยุทธศาสตร์ของคณะมีความทันสมัย และสอดคล้องกับบริบทปัจจุบัน	30,000.00	30,000.00	30-ส.ค.-68 - 30-ก.ย.-68
19	โครงการนิเทศงานและติดตามการฝึกงานนิสิตสาขาการส่งเสริมสุขภาพ	มีแนวทางการพัฒนาและเพิ่มสมรรถนะ และทักษะการปฏิบัติงานทางวิชาชีพสำหรับนิสิตหลักสูตรวิทยาศาสตรบัณฑิต สาขาวิชาการส่งเสริมสุขภาพ มหาวิทยาลัยพะเยา	260,500.00	248,960.00	30-ธ.ค.-67 - 30-ก.ย.-68
20	โครงการนิเทศนิสิตสหกิจศึกษา หลักสูตรวิทยาศาสตรบัณฑิต สาขาวิชาอนามัยสิ่งแวดล้อม	รับทราบและแลกเปลี่ยนข้อคิดเห็นเกี่ยวกับแนวความคิดการมาปฏิบัติงานของนิสิตตลอดจนการแลกเปลี่ยนความก้าวหน้าทางวิชาการซึ่งกันและกัน กับสถานประกอบการ	150,000.00	148,719.50	30-มี.ค.-68 - 30-ก.ย.-68
21	โครงการนิเทศและติดตามการฝึกงานนิสิตสาขาวิชาอนามัยชุมชน (ภาคโรงพยาบาลส่งเสริมสุขภาพตำบล)	นิสิตของหลักสูตรสาธารณสุขศาสตรบัณฑิต สาขาวิชาอนามัยชุมชน มีคุณสมบัติตามเป้าประสงค์ของหลักสูตร และตามมาตรฐานวิชาชีพสาธารณสุขชุมชน โดยเป็นนิสิตที่มีคุณภาพและเป็นที่ต้องการของหน่วยงานทั้งภาครัฐ	441,000.00	441,000.00	30-มี.ค.-68 - 30-ก.ย.-68

ที่	รายการ	ผลการดำเนินงาน	งบประมาณที่ได้รับจัดสรร	ผลการใช้จ่ายงบประมาณ	ช่วงระยะเวลา
		และเอกชน ซึ่งมีความสามารถและทักษะในการส่งเสริมสุขภาพ การควบคุมและป้องกันโรค การปฐมพยาบาลเบื้องต้น และการฟื้นฟูสภาพผู้ป่วย			
22	โครงการนิเทศและติดตามการฝึกงานนิสิตสาขาวิชาอนามัยชุมชน นิสิตตกแผนปีการศึกษา 2567	นิสิตของหลักสูตรสาธารณสุขศาสตรบัณฑิต สาขาวิชาอนามัยชุมชน มีคุณสมบัติตามเป้าประสงค์ของหลักสูตร และตามมาตรฐานวิชาชีพสาธารณสุขชุมชน โดยเป็นนิสิตที่มีคุณภาพ และเป็นที่ต้องการของหน่วยงานทั้งภาครัฐ และเอกชน ซึ่งมีความสามารถและทักษะในการส่งเสริมสุขภาพ การควบคุมและป้องกันโรค การปฐมพยาบาลเบื้องต้น และการฟื้นฟูสภาพผู้ป่วย	3,000.00	3,000.00	1-ต.ค.-67 - 30-ก.ย.-68
23	โครงการนิเทศและติดตามการฝึกงานวิชาชีพของนิสิตสาขาวิชาอนามัยชุมชน (ภาคโรงพยาบาล)	นิสิตของหลักสูตรสาธารณสุขศาสตรบัณฑิต สาขาวิชาอนามัยชุมชน มีคุณสมบัติตามเป้าประสงค์ของหลักสูตร และตามมาตรฐานวิชาชีพสาธารณสุขชุมชน โดยเป็นนิสิตที่มีคุณภาพ	482,134.00	482,134.00	1-ต.ค.-67 - 30-ก.ย.-68
24	โครงการนิเทศสหกิจศึกษาและการศึกษาเชิงบูรณาการกับการทำงานของนิสิตสาขาวิชาอาชีวอนามัยและความปลอดภัย	นิสิตได้รับการเยี่ยมและคำแนะนำจากอาจารย์ประจำสาขาวิชาอาชีวอนามัยและความปลอดภัย	110,554.00	110,554.00	31-ม.ค.-68 - 30-ก.ย.-68
25	โครงการแนะแนวการศึกษาต่อและเปิดประตูสู่คณะสาธารณสุขศาสตร์ (PH'UP Open House)	นิสิตได้ข้อมูลประกอบการตัดสินใจในการเลือกสาขาวิชาที่ต้องการศึกษาต่อ	106,800.00	106,656.00	1-ต.ค.-67 - 30-ก.ย.-68

ที่	รายการ	ผลการดำเนินงาน	งบประมาณที่ได้รับจัดสรร	ผลการใช้จ่ายงบประมาณ	ช่วงระยะเวลา
26	โครงการบริการวิชาการ หลักสูตร วิทยาศาสตร์บัณฑิต สาขาวิชาอนามัยสิ่งแวดล้อม	แกนนำ อสม. มีความรู้ ความเข้าใจ ในการควบคุม ป้องกันโรคไข้เลือดออกที่ถูกรื้อ และเหมาะสม สามารถที่จะถ่ายทอดให้คนในหมู่บ้านของตนเองได้	10,000.00	10,000.00	31-ก.ค.-68 - 30-ก.ย.-68
27	โครงการบริการวิชาการและค่ายอาสา สาขาอนามัยชุมชน	ปลูกจิตสำนึกนิสิตและสร้างแกนนำจิตอาสา สาขาอนามัยชุมชน ในการพัฒนาชุมชน ในด้านการดูแลสุขภาพและด้านสาธารณสุข	20,000.00	20,000.00	1-ต.ค.-67 - 30-ก.ย.-68
28	โครงการปฐมนิเทศนิสิตใหม่ คณะสาธารณสุขศาสตร์	นิสิตใหม่เข้าใจกฎระเบียบและข้อควรปฏิบัติตน ในการเป็นนักศึกษา	30,000.00	30,000.00	30-มิ.ย.-68 - 30-ก.ย.-68
29	โครงการปฐมนิเทศและไหว้ครูระดับ บัณฑิตศึกษา	นิสิตสามารถปฏิบัติตามกฎระเบียบ ของมหาวิทยาลัยได้อย่างถูกต้อง	4,000.00	4,000.00	30-ส.ค.-68 - 30-ก.ย.-68
30	โครงการประกันคุณภาพการศึกษาระดับ หลักสูตร คณะสาธารณสุขศาสตร์	ทุกหลักสูตรได้ตรวจสอบยืนยันสภาพจริง ในการดำเนินงานของสถาบันการศึกษา และประเมินคุณภาพการศึกษาตามมาตรฐาน การศึกษาอย่างมีประสิทธิภาพ ตามกรอบ แนวทางและวิธีการที่กำหนด และสอดคล้องกับ ระบบการประกันคุณภาพการศึกษา	103,000.00	92,620.00	30-ส.ค.-68 - 30-ก.ย.-68
31	โครงการประชาสัมพันธ์ หลักสูตรวิทยาศา สตรบัณฑิต สาขาวิชาอนามัยสิ่งแวดล้อม ศาสตร์ มหาวิทยาลัยพะเยา	มีสื่อประชาสัมพันธ์หลักสูตรวิทยาศา สตรบัณฑิต สาขาวิชาอนามัยสิ่งแวดล้อม คณะสาธารณสุข ศาสตร์ มหาวิทยาลัยพะเยา	40,000.00	40,000.00	30-มี.ค.-68 - 30-ก.ย.-68
32	โครงการประชาสัมพันธ์หลักสูตรระดับ บัณฑิตศึกษา	มีสื่อประชาสัมพันธ์หลักสูตรระดับบัณฑิตศึกษา คณะสาธารณสุขศาสตร์ มหาวิทยาลัยพะเยา	5,500.00	5,500.00	30-มี.ค.-68 - 30-ก.ย.-68
33	โครงการประชุมวิชาการด้านการส่งเสริม สุขภาพ เครือข่ายสถาบันการศึกษา	ส่งเสริมการพัฒนาและเผยแพร่งานวิจัย นวัตกรรม และแนวปฏิบัติที่เป็นเลิศ ซึ่งสามารถ	70,000.00	66,610.00	30-เม.ย.-68 - 30-ก.ย.-68

ที่	รายการ	ผลการดำเนินงาน	งบประมาณ ที่ได้รับจัดสรร	ผลการใช้จ่าย งบประมาณ	ช่วงระยะเวลา
		นำไปใช้เป็นข้อมูลสนับสนุนการพัฒนานโยบาย และมาตรการด้านการส่งเสริมสุขภาพในระดับ สถาบันและระดับประเทศ			
34	โครงการประเมินผลการเรียนการสอนนิสิต ก่อนสำเร็จการศึกษา สาขาวิชาการส่งเสริม สุขภาพ	มีแนวทางการพัฒนาและเพิ่มสมรรถนะ และทักษะการปฏิบัติงานทางวิชาชีพสำหรับนิสิต หลักสูตรวิทยาศาสตรบัณฑิต สาขาวิชาการ ส่งเสริมสุขภาพ มหาวิทยาลัยพะเยา	22,000.00	22,000.00	30-มี.ค.-68 - 30-ก.ย.-68
35	โครงการปัจฉิมนิเทศ	นิสิตมีแนวทางและความเข้าใจเกี่ยวกับโอกาส ทางอาชีพและการศึกษาต่อในสายงานแพทย์ แผนจีน	30,000.00	29,000.00	31-พ.ค.-68 - 30-ก.ย.-68
36	โครงการป่าเฉลิมปีใหม่เมือง คณะสาธารณสุขศาสตร์	บุคลากรได้แสดงออกถึงประเพณีและวัฒนธรรม ไทย ผ่านการแสดงความเคารพต่อผู้สูงอายุ	10,000.00	10,000.00	30-เม.ย.-68 - 30-ก.ย.-68
37	โครงการเผยแพร่ผลงานทางวิชาการ และงานวิจัยของนิสิตหลักสูตร สาธารณสุขศาสตรมหาบัณฑิต	นิสิตสามารถนำความรู้ไปประยุกต์ใช้ ในการเรียนการสอนได้อย่างมีคุณภาพ	30,000.00	23,194.00	31-ก.ค.-68 - 30-ก.ย.-68
38	โครงการเผยแพร่ผลงานวิจัยของนิสิต หลักสูตรสาธารณสุขศาสตรดุษฎีบัณฑิต	นิสิตสามารถนำความรู้ไปประยุกต์ใช้ ในการเรียนการสอนได้อย่างมีคุณภาพ	17,700.00	11,407.00	31-ก.ค.-68 - 30-ก.ย.-68
39	โครงการฝึกบูรณาการความรู้และทักษะ แบบสหวิชาชีพจากห้องเรียนสู่ชุมชน (Inter Professional Education: IPE)	นิสิตได้รับประสบการณ์จริงและนำความรู้ มาประยุกต์ใช้กับการปฏิบัติงานด้าน การสาธารณสุขในระดับบุคคล ครอบครัว และชุมชน	90,000.00	90,000.00	28-ก.พ.-68 - 30-ก.ย.-68
40	โครงการฝึกปฏิบัติงานวิชาชีพการแพทย์ แผนไทยประยุกต์ เทอม 1 รหัส 65	หลังจากนิสิตได้ฝึกปฏิบัติเวชกรรมแผนไทย ฝึกปฏิบัติเภสัชกรรมแผนไทย ฝึกปฏิบัติ	26,400.00	26,310.00	1-ต.ค.-67 - 30-ก.ย.-68

ที่	รายการ	ผลการดำเนินงาน	งบประมาณที่ได้รับจัดสรร	ผลการใช้จ่ายงบประมาณ	ช่วงระยะเวลา
		हतलवेखररुमแผนไทย นลสตุมีคความเชือมั้นและสามารถที่จะประกอบวลชาซลพเพทย์แผนไทย			
41	คอรงการฝลคปลลฎบตงานวลชาซลพการแพทย์แผนไทยประกยุคต์ เทอม 2 รหส 64	นลสตุมีทกษะด้นการฝลคประกอบการณวลชาซลพเพทย์แผนไทยประกยุคต์เพิ่มมากขึ้น และสามารถนำคความรूไปพัฒนาคอรงร่างการวลจยได้	76,360.00	75,602.00	28-ก.พ.-68 - 30-ก.ย.-68
42	คอรงการฝลคประกอบการณวลชาซลพคดุงครรร์กชั้นปีที่ 3	นลสตุได้ฝลคปลลฎบตการคดุงครรร์กและมลคความเชือมั้นในความสามารถที่จะประกอบวลชาซลพเพทย์แผนไทยประกยุคต์ได้ย่งมลประลลทลธลภาพตามมาตรฐานวลชาซลพเพทย์แผนไทยประกยุคต์ พ.ศ. 2557	27,540.00	27,425.00	31-ม.ค.-68 - 30-ก.ย.-68
43	คอรงการพัฒนาทกษะทางส้งคม (soft skill) นลสตุสลาवलชาอवलชวอนามยและคความปลอดคภย	นลสตุได้พัฒนาทกษะการคดवलคราะห์และการเรยนรूตลลคชवलต	21,446.00	21,446.00	31-ส.ค.-68 - 30-ก.ย.-68
44	คอรงการพัฒนาวตกรรมและการบลการลสุขภาพแบบบงครूरวมและแพทย์ทางเลือก	นลสตุได้รลประลลทลธลตรงในการทำงานรूरวมกับคชุมชน พัฒนาทกษะด้นการवलคราะห์ปัญหาการแก้ช้ปัญหา และการสลลสารกับประลลทลธล	50,000.00	50,000.00	31-ม.ค.-68 - 30-ก.ย.-68
45	คอรงการพัฒนาลลลลคภณลลลคประกอบจากสมุนพอรจลน	ได้ลลคประกอบจากสมุนพอรจลนที่มีคคุณสมบตลในการบรรเทาอาการปลวตเมือยตามกลล้ามเนือชลลต่อ หรืออาการเคลลลคชลลคยอก	11,000.00	10,990.00	28-ก.พ.-68 - 30-ก.ย.-68
46	คอรงการพัฒนาลลลลคภณลลลคสมุนพอร	ผู้ช้เข้าร่วมคอรงการมีทกษะ คความรूเบืองด้นด้นการลลลลคภณลลลคจากสมุนพอร	20,000.00	19,999.00	31-ส.ค.-68 - 30-ก.ย.-68
47	คอรงการพัฒนาคภยภาพด้นการวลจยของนลสตุสลาवलชาอवलชวอนามยคชุมชน	นลสตุที่ช้เข้าร่วมกิจกรรมคอรงการมีทกษะการเรยนรूตลลคชवलตจากประกอบการณตรง	15,000.00	14,000.00	31-ส.ค.-68 - 30-ก.ย.-68

ที่	รายการ	ผลการดำเนินงาน	งบประมาณที่ได้รับจัดสรร	ผลการใช้จ่ายงบประมาณ	ช่วงระยะเวลา
		จากการลงมือปฏิบัติจริง เป็นไปตามอัตลักษณ์ และผลการเรียนรู้ที่คาดหวังของหลักสูตร			
48	โครงการพัฒนาศักยภาพด้านการวิจัย และสถิติระดับบัณฑิตศึกษา	นิสิตสามารถนำความรู้ไปประยุกต์ใช้ ในการเรียนการสอนได้อย่างมีคุณภาพ	24,000.00	23,615.00	31-ก.ค.-68 - 30-ก.ย.-68
49	โครงการพัฒนาศักยภาพด้านวิชาชีพ สาธารณสุขชุมชนของนิสิตสาขาวิชาอนามัย ชุมชน	นิสิตสามารถอธิบายบทบาทนักสาธารณสุข ในการทำงานร่วมกับชุมชนและสามารถ ปฏิบัติงานในชุมชนได้	10,000.00	10,000.00	1-ต.ค.-67 - 30-ก.ย.-68
50	โครงการพัฒนาศักยภาพอาจารย์และนิสิต วิชาชีพแพทย์เงินเพื่อเป็นผู้ประกอบการ รุ่นใหม่	อาจารย์และนิสิตมีความรู้ด้านการจัดตั้ง และบริหารคลินิกแพทย์แผนจีน	17,000.00	17,000.00	31-พ.ค.-68 - 30-ก.ย.-68
51	โครงการพัฒนาสมรรถนะด้านวิชาการ ของนิสิตในระดับบัณฑิตศึกษา	นิสิตสามารถนำความรู้ไปประยุกต์ใช้ ในการเรียนการสอนได้อย่างมีคุณภาพ	24,800.00	23,200.00	1-ต.ค.-67 - 30-ก.ย.-68
52	โครงการพัฒนาสมรรถนะนิสิตระดับ นานาชาติ	นิสิตมีทักษะการทำงานเป็นทีมร่วมกับเพื่อน ร่วมงานและเพื่อนต่างชาติ ในการสร้าง ประสพการณ์แก้ปัญหาเฉพาะหน้ามีมุมมอง ที่กว้างขึ้น เรียนรู้และเข้าใจสิ่งต่าง ๆ ในบริบท ความหลากหลายและแตกต่างทางเชื้อชาติ ภาษา และวัฒนธรรม	363,700.00	363,590.00	30-พ.ย.-67 - 30-ก.ย.-68
53	โครงการพัฒนาหรือเสริมสร้างสมรรถนะ ในการจัดการเรียนการสอนให้มี ประสิทธิภาพ	อาจารย์ได้รับโอกาสในการพัฒนาทักษะ และสมรรถนะในการจัดการเรียนการสอนแบบ Active learning	30,000.00	30,000.00	1-ต.ค.-67 - 30-ก.ย.-68
54	โครงการพัฒนาองค์กร (OD) และพัฒนา บุคลากรเพื่อสร้างทักษะ (skill set)	องค์กรมีวัฒนธรรมการทำงานที่เข้มแข็ง และสอดคล้องในทิศทางเดียวกัน	247,140.00	239,140.00	1-ต.ค.-67 - 30-ก.ย.-68

ที่	รายการ	ผลการดำเนินงาน	งบประมาณที่ได้รับจัดสรร	ผลการใช้จ่ายงบประมาณ	ช่วงระยะเวลา
	และสร้างกระบวนการคิด (mind set) ในทิศทางเดียวกัน				
55	โครงการพัฒนาอัตลักษณ์นิสิตสาขาวิชาอนามัยชุมชน	นิสิตได้แสดงออกถึงความพร้อมในการก้าวสู่วิชาชีพสาธารณสุขชุมชน และพึงระลึกเสมอว่าการกระทำต่อวิชาชีพเป็นไปตามจรรยาบรรณและจริยธรรมที่พึงปฏิบัติ	50,810.00	50,810.00	1-ต.ค.-67 - 30-ก.ย.-68
56	โครงการเพิ่มพูนทักษะวิชาชีพทางด้านอาชีวอนามัยและความปลอดภัย	นิสิตสามารถประเมินสภาพงาน การเตรียมความพร้อมในการทำงานในที่อับอากาศ และการป้องกันการตกจากที่สูง	80,000.00	80,000.00	31-ส.ค.-68 - 30-ก.ย.-68
57	โครงการภูมิปัญญาการแพทย์แผนไทย	สร้างจิตสำนึกและความภาคภูมิใจ ช่วยกระตุ้นและปลูกจิตสำนึกให้คนไทยทั้งชาติได้รู้จักและตระหนักในคุณค่าของภูมิปัญญาการแพทย์แผนไทย อันเป็นภูมิปัญญาประจำชาติที่มีมาแต่ช้านาน	5,000.00	5,000.00	1-ต.ค.-67 - 30-ก.ย.-68
58	โครงการมอบสื่อปฏิบัติการวิชาชีพอนามัยสิ่งแวดล้อม	นิสิตตระหนักถึงความสำคัญของวิชาชีพ	24,194.00	24,194.00	31-ก.ค.-68 - 30-ก.ย.-68
59	โครงการรับสื่อความรู้นิสิตแพทย์จีน	นิสิตตระหนักถึงความสำคัญของวิชาชีพแพทย์แผนจีน	10,000.00	10,000.00	1-ต.ค.-67 - 30-ก.ย.-68
60	โครงการแลกเปลี่ยนเรียนรู้ระดับบัณฑิตศึกษาระหว่างสถาบัน	นิสิตมีความพึงพอใจต่อโครงการแลกเปลี่ยนเรียนรู้ระดับบัณฑิตศึกษาระหว่างสถาบัน	4,000.00	2,940.00	30-เม.ย.-68 - 30-ก.ย.-68
61	โครงการวิจัยประเมินผลการเรียนรู้ในชั้นเรียน สาขาวิชาอนามัยชุมชน	นิสิตมีความสนใจต่อการจัดรูปแบบการเรียนการสอน การมีส่วนร่วมในชั้นเรียนและมีปฏิสัมพันธ์ระหว่างผู้สอนกับผู้เรียนมากขึ้น เพื่อนำไปสู่	5,000.00	5,000.00	31-ก.ค.-68 - 30-ก.ย.-68

ที่	รายการ	ผลการดำเนินงาน	งบประมาณที่ได้รับจัดสรร	ผลการใช้จ่ายงบประมาณ	ช่วงระยะเวลา
		การแก้ปัญหาการไม่กล้ามีส่วนร่วมของนิสิต			
62	โครงการศึกษาดูงานนิสิต หลักสูตรวิทยาศาสตร์บัณฑิต สาขาวิชาอนามัยสิ่งแวดล้อม	นิสิตมีความรู้ ความเข้าใจเกี่ยวกับกระบวนการดำเนินงานด้านอนามัยสิ่งแวดล้อมในสถานการณ์จริง และสามารถนำประสบการณ์ที่ได้รับไปประยุกต์ใช้ในการเรียนและการทำงานในอนาคต	2,000.00	2,000.00	31-ก.ค.-68 - 30-ก.ย.-68
63	โครงการส่งเสริมวัฒนธรรมและศิลปะไทย “งานวันสถาปนาคณะสาธารณสุขศาสตร์”	ได้สืบสาน ส่งเสริมกิจกรรมด้านทำนุบำรุงศิลปะและวัฒนธรรมอันเป็นประเพณีอันดีงามของคณะและสังคม	20,000.00	20,000.00	31-ม.ค.-68 - 30-ก.ย.-68
64	โครงการส่งเสริมสุขภาพทางจิตนิสิตแพทย์แผนจีน	เกิดเครือข่ายมิตรภาพและการสนับสนุนระหว่างเพื่อนร่วมรุ่นและต่างรุ่น	21,600.00	21,600.00	31-ก.ค.-68 - 30-ก.ย.-68
65	โครงการสัมพันธนิสิตคณะสาธารณสุขศาสตร์	นิสิตเกิดการทำงานเป็นทีมและการทำงานร่วมกับสถาบัน	100,000.00	97,220.00	1-ต.ค.-67 - 30-ก.ย.-68
66	โครงการสร้างเสริมพฤติกรรมสุขภาพของผู้สูงอายุ	ประชาชนกลุ่มเป้าหมายได้รับบริการสุขภาพที่สอดคล้องกับความต้องการของชุมชน	23,000.00	21,070.00	31-ส.ค.-68 - 30-ก.ย.-68
67	โครงการสอบ Comprehensive สาขาวิชาอนามัยชุมชน	นิสิตของหลักสูตรสาธารณสุขศาสตรบัณฑิต สาขาวิชาอนามัยชุมชน ชั้นปีที่ 4-5 มีองค์ความรู้ รวบยอดในรายวิชาต่างๆ ที่สามารถนำไปประยุกต์ใช้ในทำงานวิชาชีพ	3,000.00	3,000.00	31-มี.ค.-68 - 30-ก.ย.-68
68	โครงการสำนักงานที่เป็นมิตรกับสิ่งแวดล้อม (Green Office) คณะสาธารณสุขศาสตร์	สนับสนุนการดำเนินงานตามเป้าหมายการพัฒนาที่ยั่งยืน (SDGs) โดยเฉพาะเป้าหมายที่ 12 (การบริโภคและการผลิตอย่างยั่งยืน) และเป้าหมายที่ 13 (การรับมือการเปลี่ยนแปลงสภาพภูมิอากาศ)	10,000.00	10,000.00	1-ต.ค.-67 - 30-ก.ย.-68

ที่	รายการ	ผลการดำเนินงาน	งบประมาณที่ได้รับจัดสรร	ผลการใช้จ่ายงบประมาณ	ช่วงระยะเวลา
69	โครงการสำรวจป่าสมุนไพรและเก็บตัวอย่างพรรณไม้แห้ง	เพิ่มพูนความรู้เกี่ยวกับสมุนไพรจีน	7,000.00	7,000.00	31-ม.ค.-68 - 30-ก.ย.-68
70	โครงการเสริมสร้างขวัญและกำลังใจในการวิจัยระดับบัณฑิตศึกษา	ผู้สำเร็จการศึกษามีทัศนคติที่ดีต่อหลักสูตร คณะสาธารณสุขศาสตร์ และมหาวิทยาลัยพะเยา พร้อมช่วยประชาสัมพันธ์ให้กลุ่มเป้าหมายเข้าศึกษาในหลักสูตรต่อไป	6,000.00	6,000.00	30-เม.ย.-68 - 30-ก.ย.-68
71	โครงการเสริมสร้างคุณลักษณะความเป็นสากลเยาวชนต้นแบบในยุคศตวรรษที่ 21	นิสิตผู้เข้ารับการศึกษาเพิ่มศักยภาพ โดยยกระดับทางการสื่อสารให้เกิดผลสำเร็จตามเป้าหมายเพื่อก้าวสู่ความสำเร็จในอนาคต	10,000.00	10,000.00	1-ต.ค.-67 - 30-ก.ย.-68
72	โครงการเสริมสร้างประสบการณ์และฝึกสุขศาสตร์อุตสาหกรรม ภาคเหนือตอนบน	สถานประกอบการสามารถนำผลการตรวจวัดที่ได้ไปเป็นแนวทางในการดำเนินมาตรการในการควบคุมป้องกันอันตรายจากการทำงานได้	80,000.00	80,000.00	28-ก.พ.-68 - 30-ก.ย.-68
73	โครงการเสริมสร้างและพัฒนาศักยภาพนิสิตสู่ความเป็นเลิศด้านการแพทย์แผนจีน	นิสิตแพทย์แผนจีนมีสมรรถนะและทักษะเชิงปฏิบัติที่สอดคล้องกับความต้องการของระบบสุขภาพในอนาคต	48,000.00	48,000.00	31-มี.ค.-68 - 30-ก.ย.-68
74	โครงการแสดงความยินดีกับบัณฑิต	บัณฑิตและมหาบัณฑิตได้รับกำลังใจและเกิดความภาคภูมิใจในความสำเร็จของตนเอง	61,000.00	61,000.00	28-ก.พ.-68 - 30-ก.ย.-68
75	โครงการให้ความรู้และบริการวิชาการแพทย์จีนสู่ชุมชน	ครูพี่เลี้ยงประจำแหล่งฝึกงานภาคโรงพยาบาล มีความเข้าใจและทราบถึงจุดประสงค์ของการฝึกงานอย่างถูกต้อง ทำให้การฝึกงานของนิสิตของหลักสูตรสาธารณสุขศาสตรบัณฑิต	15,000.00	15,000.00	31-ก.ค.-68 - 30-ก.ย.-68
76	โครงการไหว้ครูแพทย์แผนไทย (บรมครูหมอชีวกโกมารภัจจ์)	มีความเคารพครูบาอาจารย์ผู้สอนและบรมครูเกี่ยวกับแพทย์แผนไทย และสาขาวิชาที่เกี่ยวข้อง	12,000.00	12,000.00	30-พ.ย.-67 - 30-ก.ย.-68

ที่	รายการ	ผลการดำเนินงาน	งบประมาณที่ได้รับจัดสรร	ผลการใช้จ่ายงบประมาณ	ช่วงระยะเวลา
77	โครงการอบรมครูพี่เลี้ยงประจำแหล่งฝึกสาขาวิชาการส่งเสริมสุขภาพ	ผู้เข้าร่วมโครงการเข้าใจวัตถุประสงค์ของหลักสูตร ภาระเบียบของมหาวิทยาลัย และแนวทางการใช้เครื่องมือประเมินผลการฝึกงาน เพื่อนำไปจัดประสบการณ์วิชาชีพให้แก่ศิษย์ได้ในแนวทางเดียวกัน	27,000.00	27,000.00	31-ต.ค.-67 - 30-ก.ย.-68
78	โครงการอบรมครูพี่เลี้ยงประจำแหล่งฝึกงานวิชาชีพของนิสิตสาขาวิชานามัยชุมชน (ภาคโรงพยาบาล)	ครูพี่เลี้ยงประจำแหล่งฝึกงานภาคโรงพยาบาล มีความเข้าใจและทราบถึงจุดประสงค์ของการฝึกงานอย่างถูกต้อง ทำให้การฝึกงานของนิสิตของหลักสูตรสาธารณสุขศาสตรบัณฑิต	13,165.00	13,165.00	1-ต.ค.-67 - 30-ก.ย.-68
79	โครงการอบรมครูพี่เลี้ยงประจำแหล่งฝึกงานวิชาชีพของนิสิตสาขาวิชานามัยชุมชน (ภาคโรงพยาบาลส่งเสริมสุขภาพตำบล)	ครูพี่เลี้ยงประจำแหล่งฝึกงานภาคโรงพยาบาลส่งเสริมสุขภาพตำบลมีความเข้าใจและทราบถึงจุดประสงค์ของการฝึกงานอย่างถูกต้อง ทำให้การฝึกงานของนิสิตของหลักสูตรสาธารณสุขศาสตรบัณฑิต	2,500.00	2,500.00	1-ต.ค.-67 - 30-ก.ย.-68
80	โครงการโฮมฮักฮิลใจ วัยทีน	นิสิตเครือข่ายมีความรู้ในเรื่องการส่งเสริมสุขภาพจิตและการจัดการตนเอง และกลุ่มเสี่ยง	40,000.00	40,000.00	1-ต.ค.-67 - 30-ก.ย.-68

ส่วนงานอื่น  
ตามมาตรา 7(4)

วิทยาเขตเชียงราย

ที่	รายการ	ผลการดำเนินงาน	งบประมาณที่ได้รับจัดสรร	ผลการใช้จ่ายงบประมาณ	ช่วงระยะเวลา
1	โครงการการสร้างเครือข่ายทางด้านวิชาการ และวิจัยทางการบริหารการศึกษา	แลกเปลี่ยนความรู้และผลการวิจัยจะช่วยพัฒนาการบริหารการศึกษาให้มีประสิทธิภาพมากขึ้น โดยสามารถนำข้อมูลจากการวิจัยมาใช้ตัดสินใจในการบริหารจัดการการศึกษาได้ดียิ่งขึ้น	48,900.00	48,900.00	31-พ.ค.-68 - 30-ก.ย.-68
2	โครงการความร่วมมือในการจัดการขยะพลาสติกให้มีประสิทธิภาพ	ลดปริมาณขยะพลาสติกในสิ่งแวดล้อม	10,000.00	7,775.00	1-ต.ค.-67 - 30-ก.ย.-68
3	โครงการทำนุบำรุงศิลปวัฒนธรรม เพื่อพัฒนาเศรษฐกิจชุมชน	สร้างความสามัคคี การร่วมกันทำบุญทำให้เกิดความสามัคคีในชุมชน	10,000.00	10,000.00	1-ต.ค.-67 - 30-ก.ย.-68
4	โครงการนำเสนอผลงานการศึกษาค้นคว้าด้วยตนเองของนิสิตหลักสูตรการศึกษามหาบัณฑิต	นิสิตมีองค์ความรู้ในการศึกษาของนิสิตระดับบัณฑิตศึกษา	16,500.00	16,500.00	30-พ.ค.-68 - 30-ก.ย.-68
5	โครงการนำเสนอผลงานการศึกษาค้นคว้าด้วยตนเองของนิสิตหลักสูตรวิทยาศาตรมหาบัณฑิต สาขาวิชาภูมิสารสนเทศประยุกต์	ยกเลิกโครงการ	12,900.00	ยกเลิกโครงการ	1-ต.ค.-67 - 30-ก.ย.-68
6	โครงการปฏิบัติการสอน สาขาวิชาบริหารการศึกษา	นิสิตมีความรู้ในหลักสูตรการศึกษามหาบัณฑิต สาขาวิชาหลักสูตรและการสอน	51,700.00	51,700.00	30-พ.ค.-68 - 30-ก.ย.-68
7	โครงการปฏิบัติการสอน สาขาวิชาหลักสูตรและการสอน	นิสิตได้รับการพัฒนาให้มีคุณลักษณะของนิสิตระดับบัณฑิตศึกษา	30,000.00	8,400.00	1-ต.ค.-67 - 30-ก.ย.-68
8	โครงการปฐมนิเทศนิสิตวิทยาเขตเชียงราย ประจำปีการศึกษา 2568	นิสิตสามารถวางแผนการศึกษา และทราบถึงการให้บริการต่าง ๆ ของวิทยาเขตเชียงราย	1,000.00	600.00	31-ก.ค.-68 - 30-ก.ย.-68

ที่	รายการ	ผลการดำเนินงาน	งบประมาณที่ได้รับจัดสรร	ผลการใช้จ่ายงบประมาณ	ช่วงระยะเวลา
9	โครงการพัฒนาคุณลักษณะความเป็นครู และเสริมความเป็นครู หลักสูตรระดับบัณฑิตศึกษา	นิสิตจะมีความรู้สึภาคภูมิใจและมีความรักต่อชาติ ศาสนา และสถาบันพระมหากษัตริย์ ซึ่งจะส่งผลต่อการพัฒนาจิตใจและทัศนคติในทางบวก	11,100.00	11,100.00	31-ก.ค.-68 - 30-ก.ย.-68
10	โครงการพัฒนาและส่งเสริมคุณภาพนิสิตระดับบัณฑิตศึกษา สาขาวิชาหลักสูตรและการสอน	มีการขับเคลื่อนเป้าหมายการพัฒนาศักยภาพบัณฑิตให้มีสมรรถนะทางวิชาชีพและมีทักษะแห่งอนาคต โดยมีการใช้วิจัยและการพัฒนานวัตกรรมทางการศึกษาเป็นตัวขับเคลื่อนผ่านบุคลากรในสาขาหลักสูตรและการสอน โดยมีนิสิตระดับบัณฑิตศึกษาเข้ามาร่วมพัฒนาเพื่อพัฒนาการวิจัยและพัฒนานวัตกรรมการศึกษาเชิงพื้นที่สู่ความเป็นสากล	16,100.00	6,380.00	31-ก.ค.-68 - 30-ก.ย.-68
11	โครงการพัฒนาองค์ความรู้ด้านจริยธรรมวิจัยในมนุษย์ สำหรับนิสิตระดับบัณฑิตศึกษา	นิสิตมีความรู้ในหลักสูตรการศึกษามหาบัณฑิต สาขาวิชาหลักสูตรและการสอน	11,560.00	11,560.00	1-ต.ค.-67 - 30-ก.ย.-68
12	โครงการศึกษาดูงานนอกสถานที่ของนิสิตหลักสูตรการศึกษามหาบัณฑิต สาขาบริหารการศึกษา	นิสิตได้รับความรู้และประสบการณ์ที่นอกเหนือจากชั้นเรียนและตำราเรียนอันจะก่อให้เกิดแนวคิดและองค์ความรู้ใหม่ ซึ่งเพิ่มโอกาสในการประยุกต์ใช้ในการจัดการศึกษาของตนเอง	90,000.00	90,000.00	31-ก.ค.-68 - 30-ก.ย.-68
13	โครงการศึกษาดูงานนอกสถานที่ของนิสิตหลักสูตรการศึกษามหาบัณฑิต สาขาวิชาหลักสูตรและการสอน	เสริมสร้างและการแลกเปลี่ยนประสบการณ์อันจะก่อให้เกิดองค์ความรู้ใหม่ต่อการเรียนและการประยุกต์ใช้ในการศึกษา	228,000.00	228,000.00	31-ก.ค.-68 - 30-ก.ย.-68
14	โครงการศึกษาดูงานและจัดทำแผนพัฒนาวิทยาเขตเชียงราย	บุคลากรมีแนวทางการพัฒนาตนเองที่ชัดเจนและสอดคล้องกับเป้าหมายขององค์กร	180,000.00	115,056.00	31-ก.ค.-68 - 30-ก.ย.-68

ที่	รายการ	ผลการดำเนินงาน	งบประมาณที่ได้รับจัดสรร	ผลการใช้จ่ายงบประมาณ	ช่วงระยะเวลา
15	โครงการสอบการศึกษาค้นคว้าด้วยตนเอง หลักสูตรการศึกษามหาบัณฑิต	นิสิตระดับปริญญาโท แผน ข มีผลงานการศึกษาค้นคว้าด้วยตนเองที่ผ่านการให้ข้อเสนอแนะที่มีประโยชน์ นิสิตสามารถพัฒนาเป็นผลงานการศึกษาค้นคว้าด้วยตนเองที่มีคุณภาพต่อไป	138,240.00	138,240.00	31-มี.ค.-68 - 30-ก.ย.-68
16	โครงการสอบการศึกษาค้นคว้าด้วยตนเอง หลักสูตรวิทยาศาสตรมหาบัณฑิต สาขาวิชา ภูมิสารสนเทศประยุกต์	นิสิตมีองค์ความรู้ในการศึกษาของนิสิตระดับบัณฑิตศึกษา	10,800.00	4,000.00	1-ต.ค.-67 - 30-ก.ย.-68
17	โครงการสัมมนาการศึกษาค้นคว้าด้วยตนเอง (IS) ของนิสิตระดับมหาบัณฑิต	นิสิตได้รับการพัฒนาให้มีคุณลักษณะของนิสิตระดับบัณฑิตศึกษา	104,900.00	95,630.00	31-ส.ค.-68 - 30-ก.ย.-68
18	โครงการไหว้ครู	ครูและศิษย์มีความรักผูกพันกันมากขึ้น	1,000.00	1,000.00	31-ก.ค.-68 - 30-ก.ย.-68
19	โครงการอบรมการใช้โปรแกรมสำเร็จรูปทางสถิติ	นิสิตมีความรู้ในหลักสูตรการศึกษามหาบัณฑิต สาขาวิชาหลักสูตรและการสอน	10,000.00	10,000.00	28-ก.พ.-68 - 30-ก.ย.-68
20	โครงการอบรมการป้องกันระงับอัคคีภัย	บุคลากรมีความรู้ความเข้าใจในหลักและทฤษฎีเกี่ยวกับการป้องกันอัคคีภัย รวมทั้งหลักการอพยพหนีไฟ	6,000.00	6,000.00	30-มิ.ย.-68 - 30-ก.ย.-68
21	โครงการอบรมด้านสิ่งแวดล้อม	ผู้เข้าร่วมมีความรู้ความเข้าใจเกี่ยวกับหลักปรัชญาของเศรษฐกิจพอเพียงและศาสตร์พระราชา	10,000.00	10,000.00	31-มี.ค.-68 - 30-ก.ย.-68

โรงเรียนสาธิตมหาวิทยาลัยพะเยา

ที่	รายการ	ผลการดำเนินงาน	งบประมาณ ที่ได้รับจัดสรร	ผลการใช้จ่าย งบประมาณ	ช่วงระยะเวลา
1	โครงการ Adventure time for kids	นักเรียนได้เปลี่ยนบรรยากาศในการเรียนรู้ด้วยตนเองและได้รับประสบการณ์ตรง	17,168.00	17,168.00	20-ก.พ.-68 - 30-ก.ย.-68
2	โครงการ Cooking shows	ผู้เรียนมีความมั่นใจในการใช้ภาษาอังกฤษ	2,000.00	1,925.00	6-มิ.ย.-68 - 30-ก.ย.-68
3	โครงการ DeSUP SPORTS DAY	นักเรียนมีทักษะการทำงานเป็นร่วมกันเป็นหมู่คณะ และมีการแบ่งหน้าที่ตามความรับผิดชอบอย่างเหมาะสม	50,000.00	45,610.00	31-ม.ค.-68 - 30-ก.ย.-68
4	โครงการ DeSUP Student Leaders	นักเรียนสามารถทำงานร่วมกันได้อย่างมีประสิทธิภาพ	30,676.00	30,676.00	30-ธ.ค.-67 - 30-ก.ย.-68
5	โครงการ Game Generation Next	สร้างความสัมพันธ์ที่ดีระหว่างนักเรียนรุ่นพี่กับนักเรียนรุ่นน้องในโรงเรียนให้เกิดความรักความสามัคคี	5,000.00	5,000.00	31-ก.ค.-68 - 30-ก.ย.-68
6	โครงการ Girl Guides and Boy Scouts ตะลุยโลกกว้าง	นักเรียนสามารถแก้ปัญหา เอาตัวรอดในการเดินทาง มีความเข้มแข็งทางด้านร่างกายและจิตใจ	8,531.00	8,531.00	28-ก.พ.-68 - 30-ก.ย.-68
7	โครงการ Jolly Holiday	นักเรียนกล้าแสดงออกในกิจกรรมต่างๆ ที่จัดขึ้น รวมทั้งตระหนักถึงความสำคัญของวัฒนธรรมประเพณีทั้งของไทยและตะวันตก	8,000.00	8,000.00	1-ต.ค.-67 - 30-ก.ย.-68
8	โครงการ Kids Space at DeSUP	นักเรียนได้เรียนรู้อย่างสนุกสนานและมีความมั่นใจในตัวเอง มีความกล้าแสดงออกเพิ่มขึ้น	5,000.00	4,500.00	30-มิ.ย.-68 - 30-ก.ย.-68
9	โครงการ Primary DeSUP Games	พัฒนาสุขภาพ บุคลิกภาพและสร้างภูมิคุ้มกันแก่นักเรียน	15,000.00	14,186.00	31-ม.ค.-68 - 30-ก.ย.-68
10	โครงการ การแข่งขันกีฬาสาธิตสามัคคี	นักกีฬาตัวแทนของโรงเรียนได้พัฒนาทักษะของตนเองในการแข่งขัน	1,496,100.00	1,428,218.87	31-ธ.ค.-67 - 30-ก.ย.-68

ที่	รายการ	ผลการดำเนินงาน	งบประมาณที่ได้รับจัดสรร	ผลการใช้จ่ายงบประมาณ	ช่วงระยะเวลา
11	โครงการ ปัจฉิมนิเทศนักเรียนชั้นมัธยมศึกษาปีที่ 3 และ 6	นักเรียนเกิดความรักและความผูกพันรวมทั้งมีเจตคติที่ดีต่อคณะครูและสถานศึกษาของตนเอง	35,000.00	24,655.00	28-ก.พ.-68 - 30-ก.ย.-68
12	โครงการแข่งขันกีฬาบุคลากร	สร้างความสามัคคี ความเป็นน้ำหนึ่งใจเดียวกันระหว่างคณาจารย์และเจ้าหน้าที่	20,000.00	14,250.00	31-ม.ค.-68 - 30-ก.ย.-68
13	โครงการค่าย Be Happy in Primary DeSUP	นักเรียนได้เรียนรู้กฎระเบียบวินัยและการปรับตัวในการอยู่ร่วมกับผู้อื่น	10,000.00	9,460.00	31-พ.ค.-68 - 30-ก.ย.-68
14	โครงการค่าย Happy Pre DeSUP 14	เกิดความสัมพันธ์ที่ดีระหว่างนักเรียนใหม่และรุ่นพี่	138,500.00	54,399.00	31-พ.ค.-68 - 30-ก.ย.-68
15	โครงการค่ายพักแรมและเดินทางไกล ลูกเสือ-เนตรนารี	นักเรียนสามารถแก้ไขปัญหาเฉพาะหน้าได้เมื่อเผชิญกับปัญหา	44,375.00	44,375.00	31-ม.ค.-68 - 30-ก.ย.-68
16	โครงการเดิน-วิ่ง เพื่อสุขภาพ (FUN RUN)	นักเรียนสามารถเรียนรู้การจัดการแข่งขันกีฬาในรูปแบบการจัดการแข่งขันการวิ่ง mini half Marathon ได้	4,732.00	4,732.00	30-พ.ย.-67 - 30-ก.ย.-68
17	โครงการเตรียมความพร้อมการแข่งขันกีฬาสาธิตสามัคคี ครั้งที่ 49	บุคลากรได้เตรียมความพร้อมการจัดการแข่งขันกีฬาสาธิตสามัคคี ครั้งที่ 49 ผ่านการจัดการประชุม	400,000.00	96,340.00	30-ส.ค.-68 - 30-ก.ย.-68
18	โครงการทักษะชีวิตนักเรียนหอพัก	นักเรียนรู้จักการใช้ชีวิตร่วมกับผู้อื่นภายในหอพักและห้องพักของตนเอง	10,000.00	7,940.00	1-ต.ค.-67 - 30-ก.ย.-68
19	โครงการทัศนศึกษาสำหรับนักเรียนชั้นมัธยมศึกษาปีที่ 2	นักเรียนได้ประสบการณ์การเรียนรู้จากสถานที่จริงซึ่งช่วยให้พวกเขาเห็นการนำความรู้ที่เรียนในห้องเรียนไปประยุกต์ใช้และเข้าใจความสัมพันธ์ระหว่างทฤษฎีกับปฏิบัติได้อย่างชัดเจนยิ่งขึ้น	65,599.00	65,599.00	1-ต.ค.-67 - 30-ก.ย.-68
20	โครงการทัศนศึกษาสำหรับนักเรียนชั้นมัธยมศึกษาปีที่ 5	นักเรียนได้สัมผัสกับวัฒนธรรม ประเพณี และวิถีชีวิตของชุมชน ซึ่งเป็นการเรียนรู้ที่ช่วยขยาย	248,767.00	248,766.26	31-มี.ค.-68 - 30-ก.ย.-68

ที่	รายการ	ผลการดำเนินงาน	งบประมาณที่ได้รับจัดสรร	ผลการใช้จ่ายงบประมาณ	ช่วงระยะเวลา
		มุมมองและเพิ่มความเข้าใจในความหลากหลายทางสังคม			
21	โครงการประณตจิตบุชิตคุณาจารย์ และประดับเข็มตรามหาวิทยาลัย	นักเรียนได้เข้าร่วมพิธีไหว้ครูเกิดความกตัญญูกตเวทิตี	65,000.00	60,192.00	30-ก.ค.-68 - 30-ก.ย.-68
22	โครงการปัจฉิมนิเทศนักเรียนประถมศึกษาปีที่ 6	นักเรียนเกิดความรักและความผูกพันรวมทั้งมีเจตคติที่ดีต่อคณะครูและสถานศึกษาของตนเอง	6,000.00	6,000.00	30-มี.ค.-68 - 30-ก.ย.-68
23	โครงการเปิดโลกวิชาการ	นักเรียนและคณาจารย์ได้นำเสนอผลงานต่อบุคคลภายในและภายนอก แลกเปลี่ยนความรู้และประสบการณ์ระหว่างกัน ซึ่งจะช่วยกระตุ้นการเรียนรู้และสร้างแรงบันดาลใจให้กับผู้เข้าร่วมโครงการ ทั้งยังเสริมสร้างการเรียนรู้ร่วมกัน และสร้างเครือข่ายที่มีประโยชน์	50,000.00	35,681.00	30-ส.ค.-68 - 30-ก.ย.-68
24	โครงการพบพระ พบธรรม	นักเรียนได้รับความรู้พื้นฐานเกี่ยวกับหลักธรรมในพระพุทธศาสนา เช่น ศีล 5 ความกตัญญู ความซื่อสัตย์ ความมีน้ำใจ และสามารถเข้าใจได้ในระดับวัยของตน	1,000.00	1,000.00	30-ก.ค.-68 - 30-ก.ย.-68
25	โครงการพัฒนาผู้บริหาร	มีแนวทางการดำเนินการที่สามารถนำมาปรับใช้กับแผนงานหรือโครงการของโรงเรียนสาธิตมหาวิทยาลัยพะเยา	200,000.00	142,460.00	30-มิ.ย.-68 - 30-ก.ย.-68
26	โครงการพัฒนาศักยภาพทางการกีฬาเพื่อความเป็นเลิศ	นักกีฬาได้พัฒนาทักษะทางการแข่งขันเพื่อพร้อมสำหรับการแข่งขันกีฬาสาธิตสามัคคี	200,000.00	152,104.89	1-ต.ค.-67 - 30-ก.ย.-68
27	โครงการพัฒนาศักยภาพทางด้านภาษาอังกฤษของนักเรียน	นักเรียนมีทักษะการใช้ภาษาอังกฤษที่ดีขึ้นในด้านการฟัง พูด ทำให้สามารถสื่อสารได้	5,000.00	3,400.00	30-ส.ค.-68 - 30-ก.ย.-68

ที่	รายการ	ผลการดำเนินงาน	งบประมาณที่ได้รับจัดสรร	ผลการใช้จ่ายงบประมาณ	ช่วงระยะเวลา
28	โครงการพัฒนาศักยภาพบุคลากรสายสนับสนุน	บุคลากรมีความสามารถในการประมวลความรู้และนำประสบการณ์ที่ได้แลกเปลี่ยนจากวิทยากร และเพื่อนร่วมงานจากหน่วยงานอื่น ๆ มาปรับประยุกต์ใช้ในการปฏิบัติงานบนพื้นฐานความถูกต้องและมีเหตุและผล	194,260.00	171,850.00	30-ส.ค.-68 - 30-ก.ย.-68
29	โครงการพัฒนาศักยภาพและส่งเสริมความสามารถทางด้านดนตรีสากล	นักเรียนมีพัฒนาการและทักษะทางดนตรีเป็นไปตามมาตรฐานสากล	49,500.00	45,424.54	30-ส.ค.-68 - 30-ก.ย.-68
30	โครงการเพื่อนที่ปรึกษา (Youth Counselor)	นักเรียนที่เข้าร่วมโครงการ นำความรู้ที่ได้ไปปรับใช้กับตนเอง สามารถตระหนักรู้ความคิด ความรู้สึก และรับมือกับปัญหาสุขภาพจิตของตนเองได้	5,000.00	4,995.00	30-มิ.ย.-68 - 30-ก.ย.-68
31	โครงการมอง waste ให้เป็น wealth	นักเรียนสามารถสร้างชิ้นงานจากวัสดุเหลือใช้ได้	2,000.00	2,000.00	30-ก.ค.-68 - 30-ก.ย.-68
32	โครงการยกระดับการจัดการเรียนการสอนภาษาอังกฤษ	อาจารย์ผู้สอนภาษาอังกฤษมีองค์ความรู้เกี่ยวกับการจัดการเรียนการสอนโดยใช้ภาษาอังกฤษ	15,000.00	14,420.00	30-มิ.ย.-68 - 30-ก.ย.-68
33	โครงการโรงเรียนส่งเสริมสุขภาพ	นักเรียนมีความรู้และทักษะในการป้องกันสุขภาพตนเองจากการเจ็บป่วย	10,000.00	9,418.50	30-มิ.ย.-68 - 30-ก.ย.-68
34	โครงการล้ำล้ำภาษาสนุก	นักเรียนกล้าแสดงออกในกิจกรรมต่างๆ ที่จัดขึ้น รวมทั้งตระหนักถึงความสำคัญทางด้านวรรณศิลป์ของสุนทรภู่ และตระหนักถึงคุณค่าของวัฒนธรรม	6,000.00	5,950.00	30-ก.ค.-68 - 30-ก.ย.-68
35	โครงการวันสำคัญของชาติ	นักเรียนโรงเรียนสาธิตมหาวิทยาลัทยพะเยา มีความเข้าใจและระลึกถึงประวัติความเป็นมาของวันสำคัญของชาติ แสดงออกซึ่งความรัก	10,000.00	1,500.00	30-ส.ค.-68 - 30-ก.ย.-68

ที่	รายการ	ผลการดำเนินงาน	งบประมาณที่ได้รับจัดสรร	ผลการใช้จ่ายงบประมาณ	ช่วงระยะเวลา
		กตัญญูทศเวทีต่อบุพการี และมีความจงรักภักดีต่อสถาบันชาติ ศาสนา และพระมหากษัตริย์			
36	โครงการส่งเสริมสำนักงานสีเขียว และสำนักงานน่าอยู่ (Green office and Healthy Work Place )	ยกเลิกโครงการ	5,000.00	ยกเลิกโครงการ	1-ต.ค.-67 - 30-ก.ย.-68
37	โครงการส่งเสริมสุนทรียภาพนักเรียน	นักเรียนได้พัฒนาศักยภาพ และความถนัดทางด้านสุนทรียศาสตร์	50,000.00	26,900.00	30-ส.ค.-68 - 30-ก.ย.-68
38	โครงการสนับสนุนการดำเนินงานที่เป็นเลิศ	บุคลากรมีความเข้าใจในลักษณะสำคัญของเกณฑ์ EdPEx ประโยชน์ของเกณฑ์ EdPEx และแนวทางในการนำไปใช้ในองค์กรทางการศึกษา	60,000.00	57,455.00	1-ต.ค.-67 - 30-ก.ย.-68
39	โครงการสนับสนุนการนำเสนอผลงานวิจัย	ยกเลิกโครงการ	30,000.00	ยกเลิกโครงการ	1-ต.ค.-67 - 30-ก.ย.-68
40	โครงการสนับสนุนทุนพัฒนางานประจำสู่งานวิจัย (R2R)	ยกเลิกโครงการ	30,000.00	ยกเลิกโครงการ	1-ต.ค.-67 - 30-ก.ย.-68
41	โครงการสนับสนุนทุนวิจัย	บุคลากรมีศักยภาพในการเสนอขอของบประมาณจากแหล่งทุนวิจัยทั้งภายในและภายนอกมหาวิทยาลัย	100,000.00	70,000.00	1-ต.ค.-67 - 30-ก.ย.-68
42	โครงการสนับสนุนและพัฒนาบุคลากรด้านภาษาอังกฤษ	บุคลากรจะมีความมั่นใจในการใช้ภาษาอังกฤษในการทำงานและการสื่อสารกับบุคคลจากต่างประเทศ ซึ่งช่วยลดความวิตกกังวลในการใช้ภาษาในการติดต่อสื่อสาร	20,000.00	14,140.00	30-ม.ค.-68 - 30-ก.ย.-68
43	โครงการสนับสนุนส่งเสริมให้บุคลากร	บุคลากรสายวิชาการมีความรู้ความเข้าใจเกี่ยวกับมาตรฐานอาจารย์มืออาชีพ (UP-PSF)	5,000.00	3,500.00	30-พ.ย.-67 - 30-ก.ย.-68

ที่	รายการ	ผลการดำเนินงาน	งบประมาณที่ได้รับจัดสรร	ผลการใช้จ่ายงบประมาณ	ช่วงระยะเวลา
	สายวิชาการมีศักยภาพสูง ตามกรอบ UP-PSF (University of Phayao - Professional Standard Framework )				
44	โครงการสร้างมาตรฐานและพัฒนาบุคลากรมืออาชีพ	บุคลากรมีความสามารถในการประมวลความรู้และนำประสบการณ์ที่ได้แลกเปลี่ยนจากวิทยากรและเพื่อนร่วมงานจากหน่วยงานอื่น ๆ มาปรับประยุกต์ใช้ในการปฏิบัติงานบนพื้นฐานความถูกต้องและมีเหตุและผล	5,740.00	3,760.00	31-พ.ค.-68 - 30-ก.ย.-68
45	โครงการสวนพฤกษศาสตร์โรงเรียน	นักเรียนสามารถนำความรู้จากแหล่งเรียนรู้นอกห้องเรียนบูรณาการร่วมกับรายวิชาที่กำลังศึกษาเพื่อให้เกิดประโยชน์สูงสุด	10,000.00	8,770.00	31-ก.ค.-68 - 30-ก.ย.-68
46	โครงการสุนทรียศิลป์ ถิ่นล้านนาไทย	นักเรียนมีความรู้ความเข้าใจเกี่ยวกับวัฒนธรรมอาหารพื้นเมืองล้านนา	5,000.00	2,855.75	28-ก.พ.-68 - 30-ก.ย.-68
47	โครงการไหว้ครูดนตรีไทย	แสดงความเคารพต่อครูเทพสังคีตอาจารย์และครูบาอาจารย์ทางดนตรีไทยที่ล่วงลับไปแล้ว	10,000.00	10,000.00	30-มี.ย.-68 - 30-ก.ย.-68
48	โครงการองค์กรสัมพันธ์	บุคลากรโรงเรียนสาธิต ได้แสดงความคิดเห็นในเวทีเพื่อแลกเปลี่ยนเรียนรู้ประสบการณ์การทำงานระหว่างบุคลากรสายวิชาการและสายสนับสนุน	490,000.00	343,745.00	30-เม.ย.-68 - 30-ก.ย.-68
49	โครงการการเข้าร่วมประชุมวิชาการระดับชาติ	นักเรียนห้องเรียนวิทยาศาสตร์ (โครงการ รวม.) ได้ประสบการณ์ในการเข้าร่วมงานวิจัยระดับชาติซึ่งจะได้พบปะกับนักวิทยาศาสตร์ชั้นนำระดับประเทศ	600,000.00	330,052.00	31-มี.ค.-68 - 30-ก.ย.-68

ที่	รายการ	ผลการดำเนินงาน	งบประมาณที่ได้รับจัดสรร	ผลการใช้จ่ายงบประมาณ	ช่วงระยะเวลา
50	โครงการค่ายปรับพื้นฐานทางวิชาการ (SCiUS UP Spirit Camp)	เกิดความสัมพันธ์อันดีระหว่างเพื่อนร่วมรุ่น รุ่นพี่ และครู/อาจารย์	150,000.00	56,028.00	30-มิ.ย.-68 - 30-ก.ย.-68
51	โครงการค่ายวิทยาศาสตร์สานสัมพันธ์ฉันท์รวมว.	เกิดการเรียนรู้เชิงบูรณาการด้านวิทยาศาสตร์ เทคโนโลยีและศิลปวัฒนธรรมท้องถิ่น ผ่านการทำศนศึกษาดูงานและกิจกรรมต่าง ๆ	600,000.00	523,243.56	30-เม.ย.-68 - 30-ก.ย.-68
52	โครงการเตรียมความพร้อมและทดสอบด้านภาษาอังกฤษ	นักเรียนมีทักษะภาษาอังกฤษที่ดีขึ้น นักเรียนสามารถเพิ่มทักษะด้านการอ่าน ฟัง เขียน และพูดภาษาอังกฤษในระดับที่สูงขึ้น พร้อมสำหรับการทดสอบมาตรฐานต่างๆ เช่น CUTEF, CEFR TOEIC, IELTS, หรือ GAT/PAT	200,000.00	168,940.00	1-ต.ค.-67 - 30-ก.ย.-68
53	โครงการนำเสนอโครงการทางวิทยาศาสตร์	นักเรียนสามารถเผยแพร่ ถ่ายทอด แลกเปลี่ยนความรู้ทางด้านวิชาการและการทำวิจัย	400,000.00	222,772.19	30-เม.ย.-68 - 30-ก.ย.-68
54	โครงการนำเสนอผลงานทางวิชาการ และศึกษาแหล่งเรียนรู้	ผู้เข้าร่วมโครงการได้รับประสบการณ์ความรู้ทางด้านวิทยาศาสตร์และเทคโนโลยีจากการเข้าร่วมนำเสนอผลงานและศึกษาแหล่งเรียนรู้จากภายในประเทศและต่างประเทศ	6,035,000.00	4,288,083.07	1-ต.ค.-67 - 30-ก.ย.-68
55	โครงการบ่มเพาะและพัฒนาทักษะนักวิจัย	นักเรียนสามารถใช้ผลการวิจัยมาเป็นเนื้อหาสาระในการเรียนรู้ ใช้กระบวนการวิจัยในการศึกษา เนื้อหาสาระ นักเรียนยังได้ฝึกฝนทักษะการวิจัยต่าง ๆ	250,000.00	192,565.27	28-ก.พ.-68 - 30-ก.ย.-68
56	โครงการประชาสัมพันธ์และแนะแนวสู่ศูนย์โครงการ รวมว.- มพ.	มีจำนวนผู้สมัครเข้าศึกษาต่อในหลักสูตรโครงการ รวมว. มพ. เพิ่มมากขึ้น	200,000.00	154,968.00	1-ต.ค.-67 - 30-ก.ย.-68

ที่	รายการ	ผลการดำเนินงาน	งบประมาณที่ได้รับจัดสรร	ผลการใช้จ่ายงบประมาณ	ช่วงระยะเวลา
57	โครงการพัฒนากระบวนการทางคณิตศาสตร์ วิทยาศาสตร์และเทคโนโลยี (Extra Lab)	นักเรียนสามารถใช้ความรู้จากปฏิบัติการที่ได้เรียนเป็นพื้นฐานในการเลือกโครงการที่เหมาะสมกับนักเรียนห้องเรียน วมว. ได้	100,000.00	88,180.00	1-ต.ค.-67 - 30-ก.ย.-68
58	โครงการพัฒนาทักษะชีวิต และสุนทรียศาสตร์	นักเรียนสามารถนำความรู้ที่ได้ไปประยุกต์ใช้เมื่อต้องเผชิญกับสถานการณ์ต่างๆ ในชีวิตประจำวันได้อย่างมีเหตุผลและสร้างสรรค์	100,000.00	75,740.00	1-ต.ค.-67 - 30-ก.ย.-68
59	โครงการพัฒนาอาจารย์ประจำชั้น และอาจารย์ที่ปรึกษาโครงการ	เกิดการแลกเปลี่ยนประสบการณ์ในการทำงาน ในด้านของการเรียนการสอนและงานด้านสนับสนุนการจัดการเรียนการสอน	300,000.00	119,800.00	1-ต.ค.-67 - 30-ก.ย.-68
60	โครงการสนับสนุนการเข้าร่วมแข่งขัน หรือกิจกรรมทางวิชาการ	นักเรียนระดับชั้นมัธยมศึกษาปีที่ 4 - 6 โครงการ วมว.มพ. เข้าร่วมการแข่งขันหรือกิจกรรมทางวิชาการกับหน่วยงานภายในและภายนอก	400,000.00	312,996.33	1-ต.ค.-67 - 30-ก.ย.-68
61	โครงการสัมมนาการจัดการเรียนการสอน ห้องเรียน วมว.	เกิดการแลกเปลี่ยนประสบการณ์ในการทำงาน ในด้านของการเรียนการสอนและงานด้านสนับสนุนการจัดการเรียนการสอน	300,000.00	195,933.00	1-ต.ค.-67 - 30-ก.ย.-68
62	โครงการสัมมนาทางวิชาการ	คณาจารย์และนักเรียนโรงเรียนสาธิตมหาวิทยาลัยพะเยา ได้รับความรู้และประสบการณ์โดยตรงจากผู้เชี่ยวชาญเฉพาะทาง	100,000.00	46,712.00	1-ต.ค.-67 - 30-ก.ย.-68
63	โครงการอบรมความปลอดภัย ในห้องปฏิบัติการวิทยาศาสตร์	นักเรียน ได้รับความรู้เบื้องต้นเกี่ยวกับสัญลักษณ์ ในห้องปฏิบัติการ การจัดการของเสีย การป้องกัน ภัยจากการทำงานในห้องปฏิบัติการทางวิทยาศาสตร์ ตลอดจนมีความรู้ความเข้าใจถึงวิธีปฏิบัติตัวเมื่อเกิดเหตุฉุกเฉิน	20,000.00	16,718.00	1-ต.ค.-67 - 30-ก.ย.-68

สถาบันนวัตกรรมและถ่ายทอดเทคโนโลยี

ที่	รายการ	ผลการดำเนินงาน	งบประมาณที่ได้รับจัดสรร	ผลการใช้จ่ายงบประมาณ	ช่วงระยะเวลา
1	โครงการทำบุญสำนักงานสถาบันนวัตกรรมและถ่ายทอดเทคโนโลยีและอุทิศส่วนกุศลให้กับสัตว์ทดลอง	ผู้บริหาร บุคลากร คณาจารย์ และนักวิจัย รู้สึกตระหนักถึงการเสียสละชีวิตของสัตว์ทดลองเพื่อการศึกษาวิจัย	10,000.00	10,000.00	1-ต.ค.-67 - 30-ก.ย.-68
2	โครงการประชุมวิชาการระดับชาติพะเยาวิจัย	เกิดเวทีทางวิชาการสำหรับการเผยแพร่ผลงานวิจัยสู่สังคมของอาจารย์ นักวิจัย นิสิต นักศึกษาภายในและภายนอกมหาวิทยาลัยรวมถึงหน่วยงานภาครัฐ เอกชน ภาคประชาสังคม	15,000.00	15,000.00	31-ม.ค.-68 - 30-ก.ย.-68
3	โครงการพัฒนาศักยภาพบุคลากรเพื่อการพัฒนาผลงานวิจัย และนวัตกรรมสู่การใช้ประโยชน์ ภายใต้ พรบ. TRIUP Act	บุคลากรและนักวิจัยทราบและเข้าใจขั้นตอนวิธีการดำเนินงานตามพระราชบัญญัติส่งเสริมการใช้ประโยชน์ผลงานวิจัยและนวัตกรรม 2564 (Thailand Research and Innovation Utilization Promotion Act; TRIUP Act)	20,000.00	12,600.00	1-ต.ค.-67 - 30-ก.ย.-68
4	โครงการวิเคราะห์และจัดทำแผนปฏิบัติการและแผนยุทธศาสตร์ของสถาบันนวัตกรรมและถ่ายทอดเทคโนโลยี	สถาบันมีแผนยุทธศาสตร์และแผนปฏิบัติการที่มีความชัดเจน สอดคล้องกับนโยบายและทิศทางของมหาวิทยาลัย รวมถึงแนวโน้มการพัฒนาในระดับประเทศและระดับโลก	130,000.00	130,000.00	31-พ.ค.-68 - 30-ก.ย.-68
5	โครงการส่งเสริมจรรยาบรรณการดำเนินการต่อสัตว์และมาตรฐานการเลี้ยงและใช้สัตว์เพื่องานทางวิทยาศาสตร์	นิสิตและบุคลากรของมหาวิทยาลัยพะเยาได้รับความรู้ด้านจรรยาบรรณการดำเนินการต่อสัตว์และมาตรฐานการเลี้ยงและใช้สัตว์เพื่องานทางวิทยาศาสตร์ เพื่อเป็นหลักวิชาการในการทำวิจัยที่มีการใช้สัตว์	20,000.00	20,000.00	31-ส.ค.-68 - 30-ก.ย.-68

ที่	รายการ	ผลการดำเนินงาน	งบประมาณที่ได้รับจัดสรร	ผลการใช้จ่ายงบประมาณ	ช่วงระยะเวลา
6	โครงการอบรมการใช้ Generative AI เพื่อเพิ่มประสิทธิภาพการทำงาน	องค์กรสามารถปรับตัวและแข่งขันได้ในยุคเทคโนโลยีเปลี่ยนแปลงอย่างรวดเร็ว	10,000.00	9,900.00	31-ก.ค.-68 - 30-ก.ย.-68
7	โครงการอบรมการประเมินผลกระทบทางเศรษฐกิจและสังคมจากการให้บริการของสถาบันนวัตกรรมและถ่ายทอดเทคโนโลยี	สามารถนำเสนอผลการวิเคราะห์เพื่อสร้างความเข้าใจ ดึงดูดการลงทุน และสร้างความน่าเชื่อถือจากผู้มีส่วนได้ส่วนเสีย	10,000.00	7,510.00	30-มิ.ย.-68 - 30-ก.ย.-68
8	โครงการอบรมความปลอดภัยในห้องปฏิบัติการ การใช้งานระบบ EsPReL Checklist และ Smart Lab Platform	บุคลากรที่มีการดำเนินงานด้านการเรียนการสอน และงานวิจัยที่ปฏิบัติงานในห้องปฏิบัติการ และมีการใช้สารเคมีได้เรียนรู้การใช้งานระบบ EsPReL Checklist	19,800.00	19,800.00	30-มิ.ย.-68 - 30-ก.ย.-68
9	โครงการอบรมซ้อมดับเพลิงป้องกันระงับอัคคีภัยและการปฐมพยาบาลเบื้องต้น	บุคลากรที่เข้าร่วมโครงการมีความรู้ความเข้าใจเกี่ยวกับการป้องกันและระงับอัคคีภัย มีความตื่นตัวและพร้อมรับมือ แก้ไขสถานการณ์ได้อย่างทันท่วงที หากเกิดเพลิงไหม้ภายในหน่วยงาน ทั้งยังมีจิตสำนึกระมัดระวังในการใช้อุปกรณ์สำนักงาน ตลอดจนสามารถช่วยกันดูแลอาคารจากอันตรายที่เกิดจากอัคคีภัยได้	20,000.00	19,996.00	30-เม.ย.-68 - 30-ก.ย.-68

สถาบันนวัตกรรมการเรียนรู้

ที่	รายการ	ผลการดำเนินงาน	งบประมาณที่ได้รับจัดสรร	ผลการใช้จ่ายงบประมาณ	ช่วงระยะเวลา
1	โครงการ KM แลกเปลี่ยนเรียนรู้ด้านสื่อสารองค์กร	ผู้เข้าร่วมการฝึกอบรมในโครงการฯ ได้รับความรู้และตัวอย่างที่ดีเกี่ยวกับการนำเอาหลักศีลธรรมจริยธรรมมาประยุกต์ใช้ในชีวิตประจำวัน	16,140.00	16,140.00	1-ต.ค.-67 - 30-ก.ย.-68
2	โครงการ Learning and Sharing	ผู้ใช้บริการมีส่วนร่วมในกิจกรรม และมีความสัมพันธ์ที่ดีต่อศูนย์บรรณสารและการเรียนรู้	30,000.00	29,539.00	31-ส.ค.-68 - 30-ก.ย.-68
3	โครงการ UPLI Knowledge Fair	ได้ทรัพยากรสารสนเทศเข้าสู่ศูนย์บรรณสารและการเรียนรู้ สถาบันนวัตกรรมการเรียนรู้ ที่ตรงกับความต้องการของบุคลากรและนิสิต	80,000.00	77,745.00	31-ก.ค.-68 - 30-ก.ย.-68
4	โครงการกีฬาบุคลากรสถาบันนวัตกรรมการเรียนรู้	บุคลากรเข้าร่วมการออกกำลังกายและการดูแลสุขภาพร่วมกัน	17,919.00	17,919.00	28-ก.พ.-68 - 30-ก.ย.-68
5	โครงการจัดทำพิพิธภัณฑ์มหาวิทยาลัยพะเยา	ได้แนวทางในการจัดการพื้นที่พิพิธภัณฑ์สำหรับการจัดกิจกรรมที่ส่งเสริมการแลกเปลี่ยนเรียนรู้ของหน่วยงานภายในมหาวิทยาลัยพะเยา	35,000.00	25,579.00	30-มิ.ย.-68 - 30-ก.ย.-68
6	โครงการประเมินคุณภาพการศึกษาภายในสถาบันนวัตกรรมการเรียนรู้ ตามเกณฑ์ EdPEx ประจำปีงบประมาณ 2567	สถาบันนวัตกรรมการเรียนรู้ได้รับทราบผลการดำเนินงานพร้อมทั้งมีแนวทางในการพัฒนา ด้านการประกันคุณภาพการศึกษาภายในและยกระดับคุณภาพการศึกษาให้มีประสิทธิภาพและได้มาตรฐานสากล	51,091.00	51,091.00	31-ธ.ค.-67 - 30-ก.ย.-68
7	โครงการพลิกโฉมเศรษฐกิจนวัตกรรมทางการท่องเที่ยวเชิงสร้างสรรค์ บนฐาน	ได้ผลิตภัณฑ์ชุมชน เส้นทางเรียนรู้และการท่องเที่ยวเชิงนิเวศวัฒนธรรม“นกยูงไทย”ระดับโลก โดยมีการขึ้นทะเบียนมรดกภูมิปัญญา (ผ้าทอ อาหารสมุนไพร	2,390,400.00	2,390,400.00	1-ต.ค.-67 - 30-ก.ย.-68

ที่	รายการ	ผลการดำเนินงาน	งบประมาณที่ได้รับจัดสรร	ผลการใช้จ่ายงบประมาณ	ช่วงระยะเวลา
	นิเวศวัฒนธรรมการอนุรักษ์นกยูงไทยล้านนา เชื่อมโยง NEC และ BRI	เกษตร) สู่ผลิตภัณฑ์และเส้นทางท่องเที่ยวอัตลักษณ์ ถิ่นนกยูงไทย ระบบสารสนเทศเพื่อสนับสนุน การพัฒนาและส่งเสริมผลิตภัณฑ์เครือข่ายรักษ์ นกยูงไทยแบบมีส่วนร่วม รวมถึงการพัฒนากิจกรรม การท่องเที่ยวทางวัฒนธรรม			
8	โครงการพัฒนาการจัดทำแผนพัฒนา คุณภาพ (Improvement Plan) สถาบัน นวัตกรรมการเรียนรู้	ผู้บริหารและหัวหน้างานสถาบันนวัตกรรม การเรียนรู้สามารถจัดทำแผนพัฒนาคุณภาพ ของสถาบันนวัตกรรมการเรียนรู้ให้สอดคล้องกับ การพัฒนาคุณภาพการศึกษาเพื่อการดำเนินงาน ที่เป็นเลิศ (EdPEX)	93,000.00	77,240.00	30-เม.ย.-68 - 30-ก.ย.-68
9	โครงการพัฒนาทักษะและสมรรถนะ บุคลากรสถาบันนวัตกรรมการเรียนรู้	ผู้เข้าร่วมโครงการรู้หลักการของการสร้าง นวัตกรรมด้วยกระบวนการคิดเชิงออกแบบ (Design Thinking)	144,849.00	144,849.00	1-ต.ค.-67 - 30-ก.ย.-68
10	โครงการรดน้ำดำหัวปีใหม่เมือง	ผู้บริหาร และบุคลากรสถาบันนวัตกรรม การเรียนรู้ ได้สืบสานประเพณีทางด้านทำนุบำรุง ศิลปวัฒนธรรม	9,820.00	9,820.00	31-พ.ค.-68 - 30-ก.ย.-68
11	โครงการแลกเปลี่ยนเรียนรู้เครือข่ายระหว่าง มหาวิทยาลัย	บุคลากรสถาบันนวัตกรรมการเรียนรู้ได้รับ ความรู้และประสบการณ์ที่สามารถนำไปปรับใช้ เพื่อพัฒนาการดำเนินงาน	277,328.00	277,328.00	31-ม.ค.-68 - 30-ก.ย.-68
12	โครงการส่งเสริมการเรียนรู้สู่คลังปัญญา สถาบัน (Institutional Knowledge Bank)	บุคคลทุกช่วงวัยในชุมชนในชุมชนมีโอกาสเข้าถึง แหล่งเรียนรู้ นวัตกรรม และคลังปัญญาจาก การมีส่วนร่วมในการจัดกิจกรรมเรียนรู้ชุมชน	40,000.00	37,340.00	31-ส.ค.-68 - 30-ก.ย.-68
13	โครงการส่งเสริมคุณธรรมและจริยธรรม	บุคลากรมีจิตสำนึก มีคุณธรรม จริยธรรม	15,328.00	15,328.00	31-ม.ค.-68 - 30-ก.ย.-68

ที่	รายการ	ผลการดำเนินงาน	งบประมาณ ที่ได้รับจัดสรร	ผลการใช้จ่าย งบประมาณ	ช่วงระยะเวลา
	ในการทำงานของบุคลากรสถาบัน	และปฏิบัติงานด้วยความซื่อสัตย์สุจริต ไม่มีข้อร้องเรียน			
14	โครงการส่งเสริมนวัตกรรมการเรียนรู้ด้านศิลปวัฒนธรรมล้านนาตะวันออก	มีองค์ความรู้ประเพณีตานข้าวใหม่ใน 4 จังหวัดล้านนาตะวันออก เป็นฐานข้อมูลคลังความรู้ของมหาวิทยาลัยพะเยา	50,000.00	37,520.00	31-ส.ค.-68 - 30-ก.ย.-68
15	โครงการส่งเสริมผลิตภัณฑ์สร้างสรรค์เพื่อเพิ่มมูลค่าการเพิ่มมูลค่าฐานทุนวัฒนธรรมและพัฒนาเศรษฐกิจชุมชน	ได้สร้างมูลค่าเพิ่มให้กับผลิตภัณฑ์	30,000.00	28,900.00	1-ต.ค.-67 - 30-ก.ย.-68
16	โครงการส่งเสริมและสร้างเครือข่ายการจัดทำหลักสูตรระยะสั้น	ผู้เข้าร่วมอบรมมีความรู้ความเข้าใจในการเขียนร่างรายละเอียดหลักสูตร Pre-degree และ Non-degree	10,000.00	10,000.00	31-ม.ค.-68 - 30-ก.ย.-68
17	โครงการสำนักงานสีเขียว	บุคลากรมีความพร้อมในการรองรับหรือการปฏิบัติงานในภาวะฉุกเฉินหากเกิดภัยพิบัติขึ้น	30,000.00	26,520.00	1-ต.ค.-67 - 30-ก.ย.-68

โรงพยาบาลมหาวิทยาลัยพะเยา

ที่	รายการ	ผลการดำเนินงาน	งบประมาณ ที่ได้รับจัดสรร	ผลการใช้จ่าย งบประมาณ	ช่วงระยะเวลา
1	โครงการแข่งขันกีฬาเพื่อสุขภาพ และความสุขของคนในองค์กร	โรงพยาบาลมหาวิทยาลัยพะเยาได้ปลูกฝัง ค่านิยมที่ดีในความรัก ความสามัคคี รู้แพ้ รู้ชนะ รู้ถอย และส่งเสริมความสัมพันธ์ระหว่างองค์กร และบุคคล	176,410.00	176,410.00	31-ม.ค.-68 - 30-ก.ย.-68
2	โครงการจัดอบรมเชิงปฏิบัติการเพื่อจัดเก็บ รายได้	ผู้เข้าร่วมอบรมมีความรู้ ความเข้าใจ และทักษะ ในการดำเนินงานจัดเก็บรายได้ของโรงพยาบาล ทำให้โรงพยาบาลได้รับเงินชดเชยค่าบริการ ทางการแพทย์อย่างครบถ้วนถูกต้อง	98,680.00	98,680.00	28-ก.พ.-68 - 30-ก.ย.-68
3	โครงการซ่อมแผนระบบคอมพิวเตอร์	สามารถทราบแนวทางป้องกันและแก้ไขปัญหา และขั้นตอนการทำงานได้อย่างถูกต้อง	9,500.00	9,500.00	30-เม.ย.-68 - 30-ก.ย.-68
4	โครงการดูแลตรวจสอบมาตรฐาน ความปลอดภัยในการทำงานของ โรงพยาบาลตามเกณฑ์อาชีวอนามัย	บุคลากรโรงพยาบาลมหาวิทยาลัยพะเยา มีสุขภาพที่ดี และมีความปลอดภัยในการทำงาน	20,000.00	20,000.00	30-มิ.ย.-68 - 30-ก.ย.-68
5	โครงการเปิดธนาคารเลือด	โรงพยาบาลมหาวิทยาลัยพะเยา มีครุภัณฑ์ ในการให้บริการรักษาพยาบาล ที่ทันสมัย และเป็นสถานที่ในการจัดการเรียนการสอน และแหล่งฝึกปฏิบัติงานด้านวิชาชีพของนิสิต สายวิทยาศาสตร์สุขภาพ และเกิดประโยชน์ ทางการแพทย์และการศึกษา	249,500.00	249,500.00	31-ม.ค.-68 - 30-ก.ย.-68
6	โครงการฝึกอบรมความรู้ความสามารถ ผู้บริหารและหัวหน้างานเพื่อนำความรู้	ผู้บริหารและหัวหน้างานของโรงพยาบาล มีความรู้ความสามารถในการบริหารจัดการที่ดีขึ้น	148,715.00	148,715.00	31-ส.ค.-68 - 30-ก.ย.-68

ที่	รายการ	ผลการดำเนินงาน	งบประมาณที่ได้รับจัดสรร	ผลการใช้จ่ายงบประมาณ	ช่วงระยะเวลา
	มาพัฒนาหน่วยงานและบริหารคนในองค์กร				
7	โครงการพัฒนาคุณภาพโรงพยาบาล มหาวิทยาลัยพะเยา	ห้องปฏิบัติการศูนย์บริการธาลัสซีเมียผ่านการตรวจติดตามภายใน (Internal audit) และอ้างไว้ซึ่งมาตรฐาน ISO 15189:2022 และ ISO15190:2020	593,000.00	495,152.13	31-ส.ค.-68 - 30-ก.ย.-68
8	โครงการพัฒนาระบบการเจรจาไกล่เกลี่ยและพัฒนาพฤติกรรมบริการ	เกิดความร่วมมือและความสัมพันธ์ที่ดีภายในองค์กรส่งผลต่อบรรยากาศการทำงานที่ดี	300,000.00	256,831.32	1-ต.ค.-67 - 30-ก.ย.-68
9	โครงการพัฒนาระบบศูนย์จัดเก็บข้อมูลและวิเคราะห์ข้อมูลทางการตลาดและการวิเคราะห์ต้นทุน	ข้อมูลในระบบสารสนเทศของโรงพยาบาลมีความถูกต้อง พร้อมต่อการเบิกจ่ายค่าบริการ	62,101.00	62,101.00	28-ก.พ.-68 - 30-ก.ย.-68
10	โครงการวิชาการประจำปี UPH	มีโอกาสดแลกเปลี่ยนความคิดเห็นและประสบการณ์กับผู้เชี่ยวชาญ สร้างเครือข่ายทางวิชาการกับเพื่อนร่วมอาชีพหรือสาขาวิชา และขยายเครือข่ายความร่วมมือกับสถาบันหรือองค์กรอื่น ๆ	150,000.00	148,936.00	31-ส.ค.-68 - 30-ก.ย.-68
11	โครงการศึกษาดูงาน (โรงพยาบาลมหาวิทยาลัย)	โรงพยาบาลมหาวิทยาลัยพะเยานำสิ่งที่ได้รับจากการศึกษาดูงานมาปรับใช้และพัฒนาองค์กรให้มีความพร้อมและก้าวสู่การเป็นโรงพยาบาลมหาวิทยาลัยที่มีคุณภาพ เพื่อยกระดับสุขภาวะที่ดีที่สุดของทุกคนอย่างยั่งยืน	9,720.00	9,720.00	31-ก.ค.-68 - 30-ก.ย.-68
12	โครงการศึกษาดูงาน (โรงพยาบาลศูนย์)	ได้แนวทางการศึกษาดูงานโรงพยาบาลศูนย์ในด้านเทคโนโลยีสารสนเทศ ด้านเวชระเบียน และเวชสถิติ, ระบบ IPD Paperless, ด้านประกันสุขภาพ และระบบการพยาบาล	24,296.00	24,296.00	28-ก.พ.-68 - 30-ก.ย.-68

ที่	รายการ	ผลการดำเนินงาน	งบประมาณที่ได้รับจัดสรร	ผลการใช้จ่ายงบประมาณ	ช่วงระยะเวลา
		ผู้ป่วยนอก และผู้ป่วยใน			
13	โครงการอบรมการใช้งานระบบสารสนเทศของโรงพยาบาล	ถ่ายทอดความรู้และเทคโนโลยีสารสนเทศใหม่ ๆ ให้กับบุคลากรทางการแพทย์ และบุคลากรสนับสนุนวิชาชีพ ได้นำไปประยุกต์ใช้ในพัฒนาคุณภาพระบบเทคโนโลยีสารสนเทศของโรงพยาบาล	46,440.00	46,440.00	31-ก.ค.-68 - 30-ก.ย.-68
14	โครงการอบรมเชิงปฏิบัติการนักวิจัยเพื่อสร้างคุณค่างานวิจัย ประจำปี 2568	บุคลากรสายสนับสนุนสามารถสร้างเครือข่ายแลกเปลี่ยนเรียนรู้ประสบการณ์ความสำเร็จกับบุคลากรสายสนับสนุนของหน่วยงานภายในมหาวิทยาลัย	19,650.00	19,650.00	31-ก.ค.-68 - 30-ก.ย.-68
15	โครงการอบรมพัฒนาสมรรถนะการใช้อุปกรณ์ทางการแพทย์สำหรับบุคลากร	โรงพยาบาลมีเครื่องมือแพทย์ในการตรวจวินิจฉัยและรักษาผู้ป่วย มีความปลอดภัย พร้อมใช้แก่ผู้ใช้งาน และผู้ได้รับการรักษาพยาบาล	50,000.00	50,000.00	31-ก.ค.-68 - 30-ก.ย.-68

โรงพยาบาลทันตกรรมมหาวิทยาลัยพะเยา

ที่	รายการ	ผลการดำเนินงาน	งบประมาณที่ได้รับจัดสรร	ผลการใช้จ่ายงบประมาณ	ช่วงระยะเวลา
1	โครงการ HA ประจำปีงบประมาณ พ.ศ. 2568	โรงพยาบาลทันตกรรมได้รับการรับรองและชำระคุณภาพมาตรฐานสถานพยาบาลจากสถาบันรับรองคุณภาพสถานพยาบาล (องค์การมหาชน) ชั้นที่ 1	92,000.00	91,805.00	1-ต.ค.-67 - 30-ก.ย.-68
2	โครงการวันทันตสาธารณสุขแห่งชาติ ปี 2567	มีแนวโน้มการประชาสัมพันธ์โรงพยาบาลทันตกรรม ด้านการบริการจากการบอกต่อถึงบริการที่ดีจากการเข้าร่วมกิจกรรมการรับบริการ ส่งผลให้มีผู้มารับบริการทางทันตกรรมเพิ่มมากขึ้นในหัตถการต่าง ๆ	25,000.00	25,000.00	30-พ.ย.-67 - 30-ก.ย.-68
3	โครงการออกหน่วยทันตกรรมเคลื่อนที่	นิสิตและทันตแพทย์ได้รับประสบการณ์ในการออกหน่วยทันตกรรมเคลื่อนที่	8,710.00	8,710.00	30-ม.ค.-68 - 30-ก.ย.-68

มหาวิทยาลัยพะเยา

19 หมู่ 2 ตำบลท่าวังทอง อำเภอเมือง จังหวัดพะเยา 56000

โทรศัพท์ 0 5446 6666 โทรสาร 0 5446 6690